eL tRIPLE pROGRAMA

eL aLZHEIMER sE dESARROLLA eN vARIAS fASES, pASANDO dESDE uNAS lEVES dESORIENTACIONES hASTA uN eSTADO sIN mOVILIDAD nI rESPUESTAS a eSTÍMULOS eXTERNOS, dE dEPENDENCIA tOTAL.

uNIDADES:

cONSULTAS eXTERNAS: dIAGNÓSTICO pRECOZ dE tRASTORNOS cOGNITIVOS, tRATAMIENTO, oRIENTACIÓN Y sEGUIMIENTO dURANTE tODAS lAS fASES dE lA eNFERMEDAD.

cENTRO dÍA: rECURSO sOCIO-sANITARIO qUE pERSIGUE mANTENER aL eNFERMO eN sU mEDIO dURANTE eL mAYOR tIEMPO pOSIBLE. eSTA uNIDAD aLOJARÁ a lOS eNFERMOS dE 9:00 A 17:00 hORAS.

hOSPITALIZACIÓN: uNIDADA dE cORTA eSTANCIA dEDICADA aL tRATAMIENTO dE pACIENTES pSICOGERIÁTRICOS. pACIENTES sECTORIZADOS. uNIDAD dOTADA dE 32 hABITACIONES iNDIVIDUALES, cON bAÑO.

pACIENTES

pERSONAL

equipo: 2 médicos geriatras, 1 psiquiatra consultor, 1 trabajador social, 1 neuropsicólogo.

equipo: 1 médico geriatra, 1 psicólogo, 1 trabajador social, 1 fisioterapeuta, 1 terapeuta ocupacional, 1 enfermera, 3 auxiliares de clínica.

equipo: 2 médicos geriatras, 1 psiquiatra consultor, 1 psicólogo, 1 trabajador social, 2 fisioterapeutas, 7 enfermeras, 10 auxiliares de clínica.

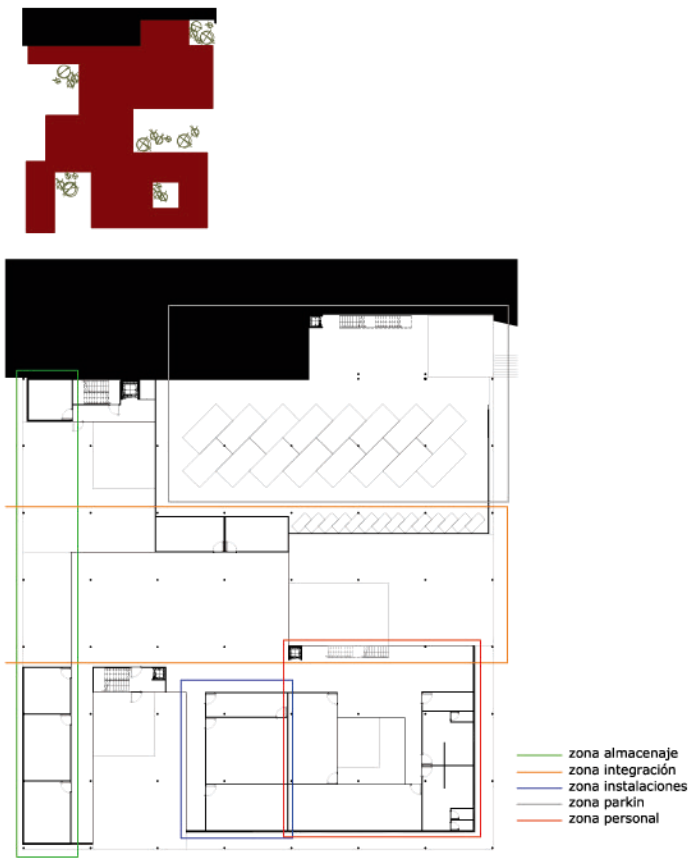

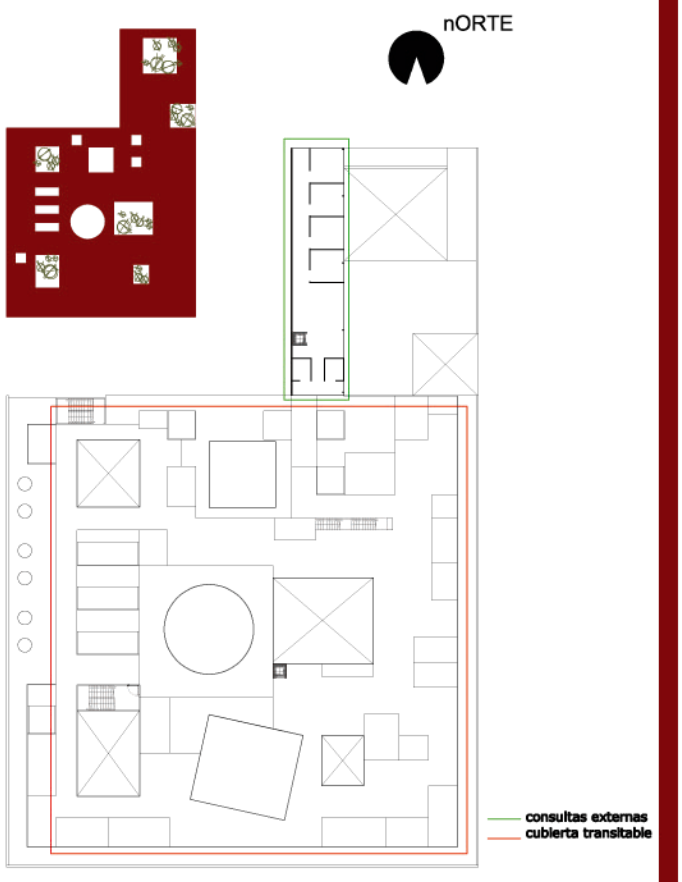

_eSQUEMAS zONIFICACIONES_escala 1/400_

PROGRAMA Y SUPERFICIES:

1. entrada-hall personal (40m²)
2. guardarropa (11m²)
3. vestuarios personal (72m²)
4. office (65m²)
5. sala equipo (48m²)
6. lavandería (60m²)
7. almacén lavandería (24m²)
8. instalaciones (43m²)
9. alamcén cocina (37m²)
10. almacén jardinería (35m²)
11. almacén limpieza (35m²)
12. almacén farmacia (35m²)
13. almacen1 sala exposiciones(166m²)
14. almacén2 sala exposiciones (68m²)
15. sala exposiciones (18m²)
16. entrada mercancías (18m²)
17. parkin (550m²=16 plazas coche+14plazas moto)

PROGRAMA Y SUPERFICIES:

1. porche espera (22 m²)
2. entrada (35m²)
3. hall (64m²)
4. recepción (40m²)
5. almacén (8m²)
6. baño (5m²)
7. zona espera (28m²)
8. dirección-administración (28m²)
9. cafetería (39m²)
10. baños cafetería (13m²)
11. vestuarios pacientes centro día (64m²)
12. cocina (58m²)
13. almacén cocina (13m²)
14. sala personal (36m²)
15. comedor (105m²)
16. zona higiene (68m²)
17. sala juegos (37m²)
18. sala 1 (35m²)
19. sala 2 (35m²)
20. sala 3 (35m²)
21. sala polivalente (166m²)
22. sala fisioterapia (68m²)
23. almacén sala fisioterapia (18m²)
24. terraza 1 (25m²)
25. sala descanso (61m²)
26.terraza 2 (14m²)
27. biblioteca (34m²)
28. peluquería (26m²)
29. almacén lavandería (20m²+17m²)
30. podología (26m²)
31. almacén farmacia (22m²+13m²)
32. sala control nocturno (20m²)
33. almacén limpieza (19m²)
34. sala curas (23m²)
35. baño habilitado (23m²)
36. baños pacientes (20m²)
37. baño personal (12m²)
38. habitaciones individuales con baño (19m²x 32 habitaciones)

PROGRAMA Y SUPERFICIES:

1. recepción (12m²)
2. sala espera (15m²)
3. baños (5m²+5m²)
4. consulta psicología(12m²)
5. consulta neurología (12m²)
6. consulta psiquiatría (12m²)
7. enfermería (12m²)

_eSQUEMAS sUPERFICIES y pROGRAMA_escala 1/400_

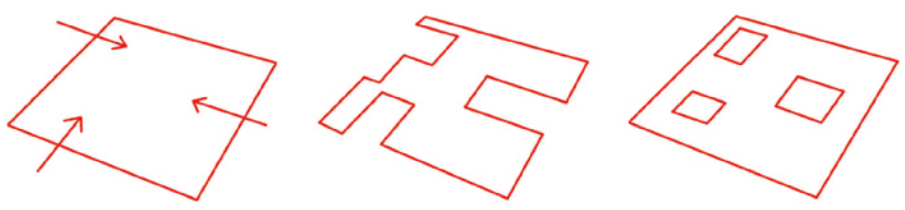

_dESARROLLO pLANTAS eN mAQUETA_escala 1/100_

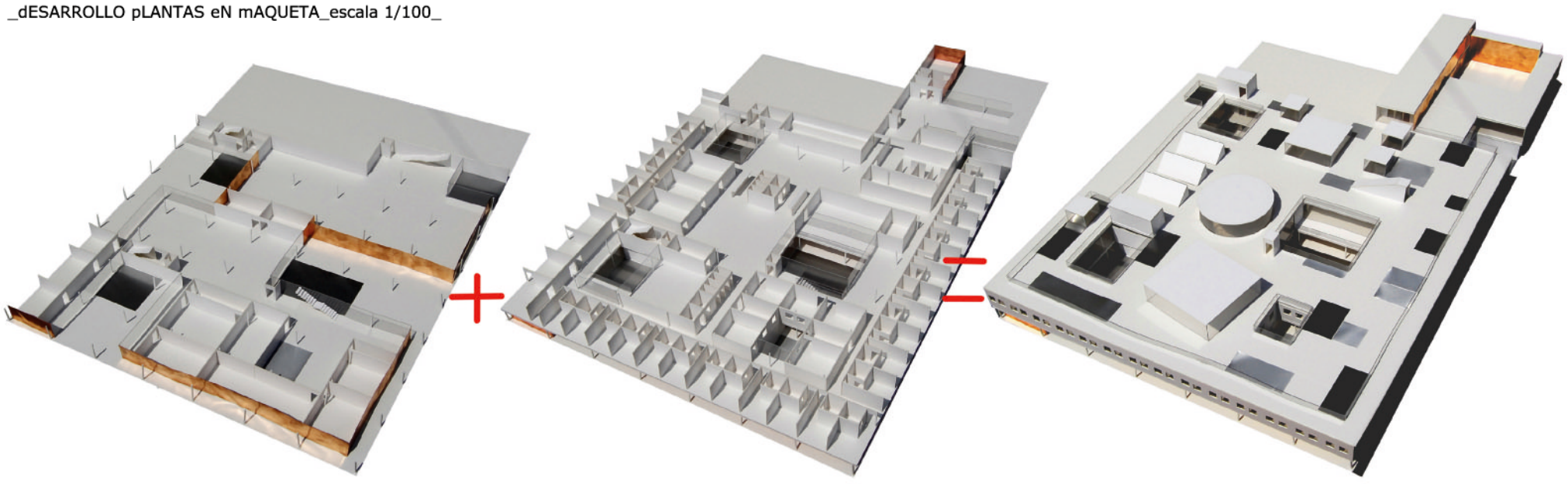

_cENTRO dE dÍA, rESIDENCIA y cONSULTAS eXTERNAS pARA eNFERMOS dE aLZHEIMER eN pERALTA_F.J.bIURRUN+J.bLASCO+A.cASALS+J.cARBONELL_

_15.jULIO.2008_iONE rUETE_