

1 PLANTA	INSTAL.	+253.35	N 26	COTA DE COROANCIÓ EDIFICI PANTALLA	5,00
7 PLANTES	HOTEL MIM	+249.55	N 25	FO 01	5,00
		+244.50	N 24	HO 24	5,00
		+239.45	N 23	HO 23	5,00
		+234.40	N 22	HO 22	5,00
		+229.35	N 21	HO 21	5,00
		+224.3	N 20	HO 20	5,00
		+219.25	N 19	HO 19	5,00
6 PLANTES	TALLERS DE CREACIÓ DE MODA	+214.20	N 18	HO 18	5,00
		+209.15	N 17	TA 17	5,00
		+204.10	N 16	TA 16	5,00
		+193.05	N 15	TA 15	5,00
		+188.00	N 14	TA 14	5,00
		+182.95	N 13	TA 13	5,00
2 PLANTES	SEUS EMPRESERIALS	+177.90	N 12	TA 12	5,00
		+172.85	N 11	OF 11	5,00
3 PLANTES	ESCOLA DE MODA DE MILÀ	+167.80	N 10	OF10	5,00
		+162.75	N 09	ESC 09	5,00
		+157.70	N 08	ESC 08	5,00
1 PLANTA	SERVEIS	+152.65	N 07	ESC 07	5,00
4 PLANTES	ESPAL DEPOSITIUS - SHOWROOM - SALA POLIVALENT	+147.60	N 06	REST 06	5,00
		+142.55	N 05	OF.MIM 05	5,00
		+137.50	N 04	SHW 04	5,00
		+132.45	N 03	SHW 03	5,00
		+127.40	N 02	SHW 02	5,00
		+122.35	N 01	R.HO 01	5,00
		+117.30	N 01	AC 00	5,00

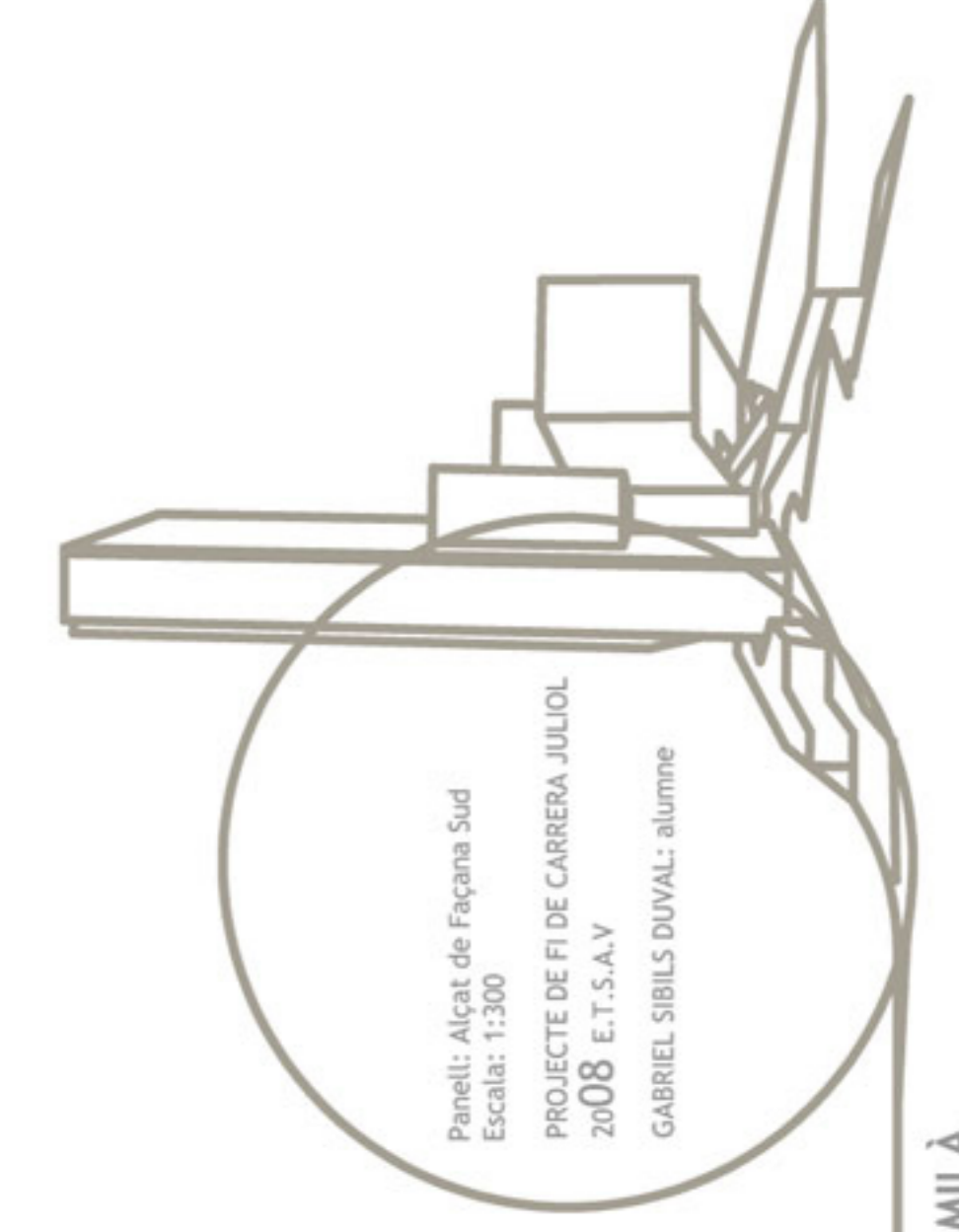
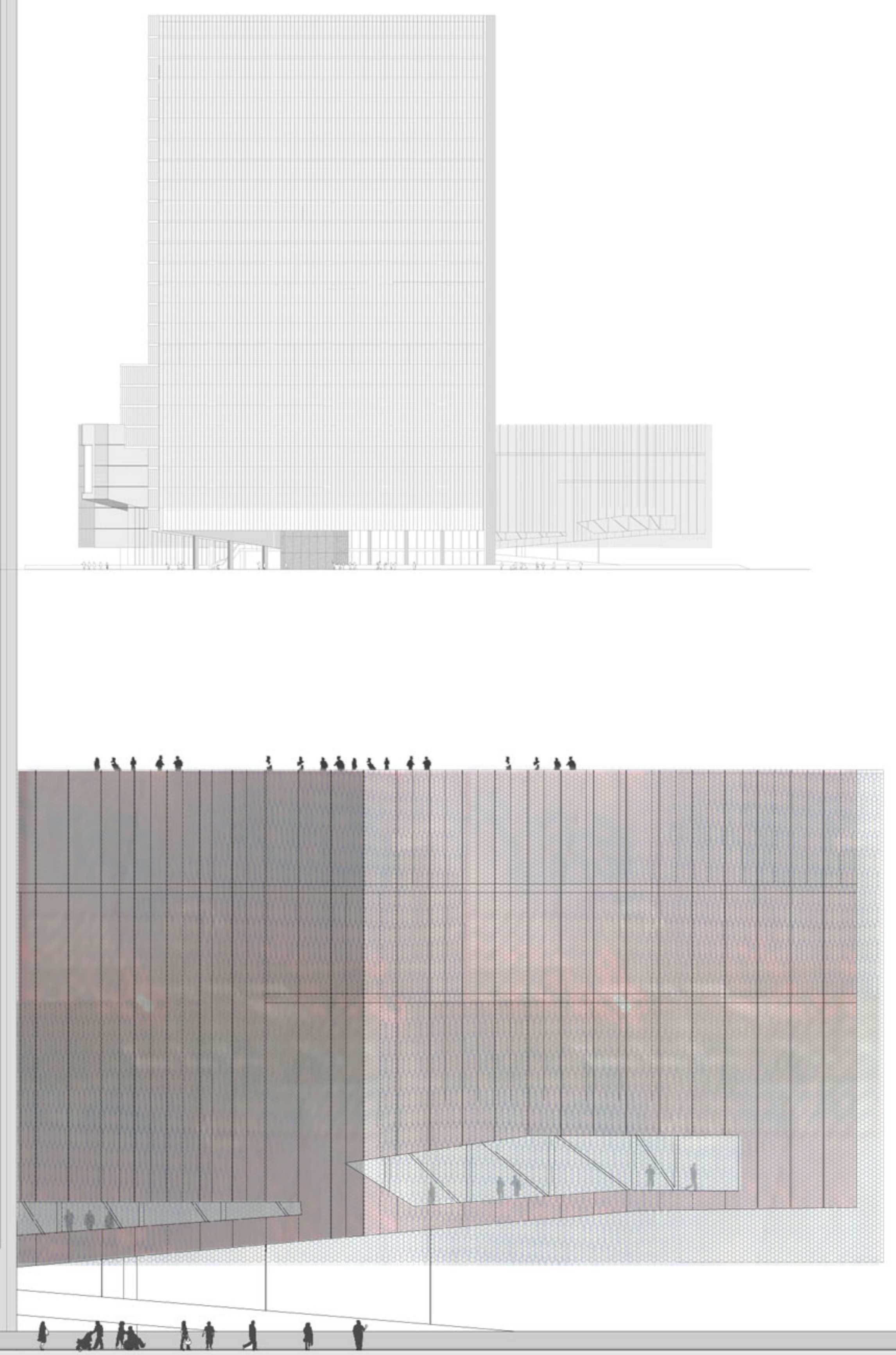

Panell: Alcega de Figma Sud
 Escala: 1:300
 PROJECTE DE FI DE CARRERA JULIOL
 2008 E.T.S.A.V.
 GABRIEL SIBILS DUVALI - alumne