

SECCIÓ CONSTRUCTIVA COL·LEGI 1/50
UBICACIÓ DETALLS

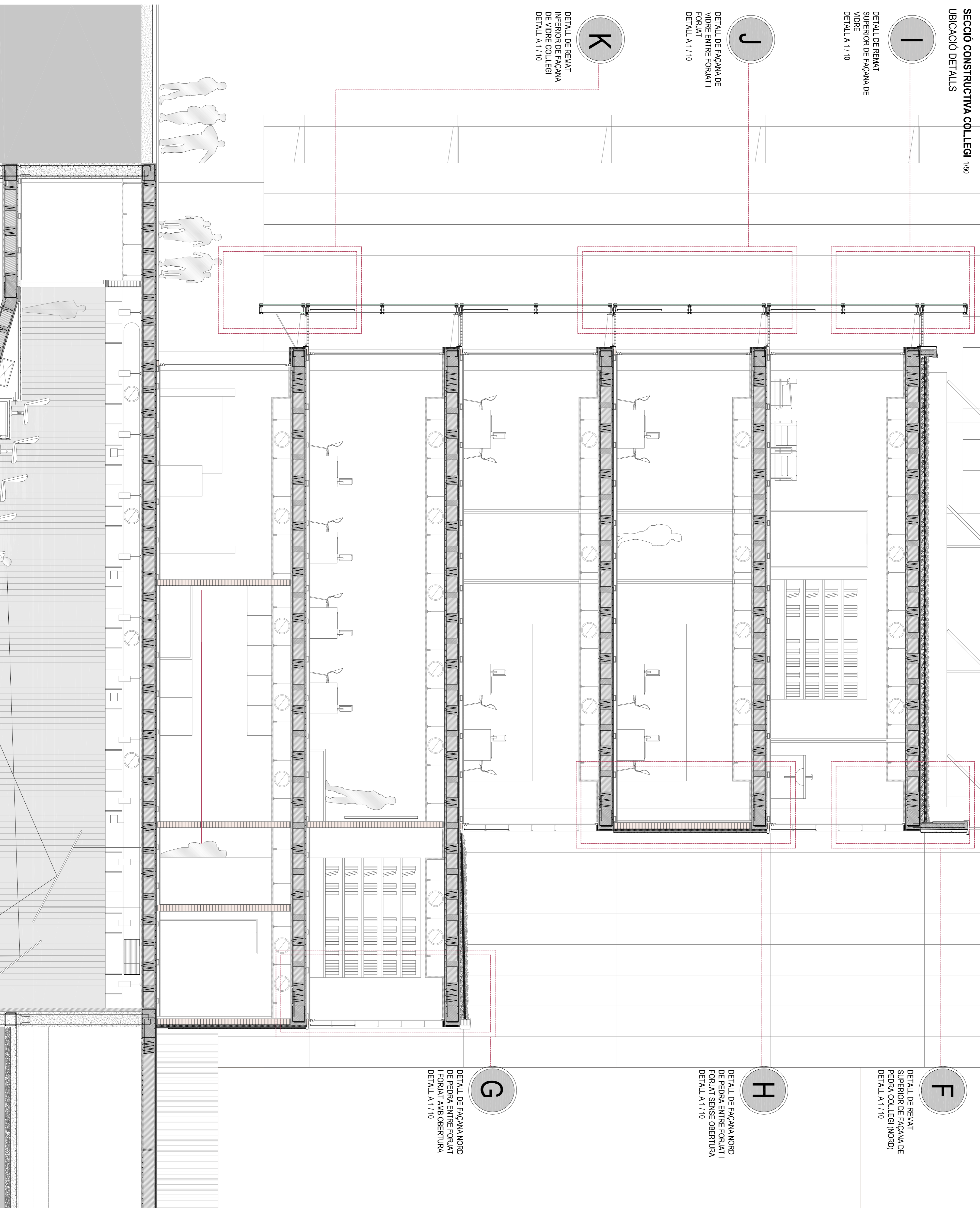

I
DETALL DE REMAT
SUPERIOR DE FAÇANA DE
VIDRE
DETALL A 1 / 10

J
DETALL DE FAÇANA DE
VIDRE ENTRE FORAT I
FORAT
DETALL A 1 / 10

K
DETALL DE REMAT
INFERIOR DE FAÇANA
DE VIDRE COL·LEGI
DETALL A 1 / 10

F
DETALL DE REMAT
SUPERIOR DE FAÇANA DE
PEDRA COL·LEGI (NORD)
DETALL A 1 / 10

H
DETALL DE FAÇANA NORD
DE PEDRA ENTRE FORAT I
FORAT SENSE OBERTURA
DETALL A 1 / 10

G
DETALL DE FAÇANA NORD
DE PEDRA ENTRE FORAT I
FORAT AMB OBERTURA
DETALL A 1 / 10

- 43 Parament de supermat perforat
- 44 Trasdossal interior
- 45 Fixadors panells formigó prefabricat
- 46 Panells prefabricats tipus AISC $400 \times 80 \times 10$ cm.
- 47 Poliestirè extrudit
- 48 Junta horitzontal neopre entre panells

Aquesta llista mostra una secció constructiva a escala 1 / 50 transversal del col·legi. Ubicada a l'alçada de les seccions constructives, el detall de la secció és de format verticalment. Els panells prefabricats són de tipus AISC, de 400x80x10 cm. Els poliestiris són extrudits. Les juntes horitzontals neopre estan entre panells.

L. FAÇANA EST COL·LEGI I HOTEL. FORMIGÓ PREFABRICAT 1:10

L

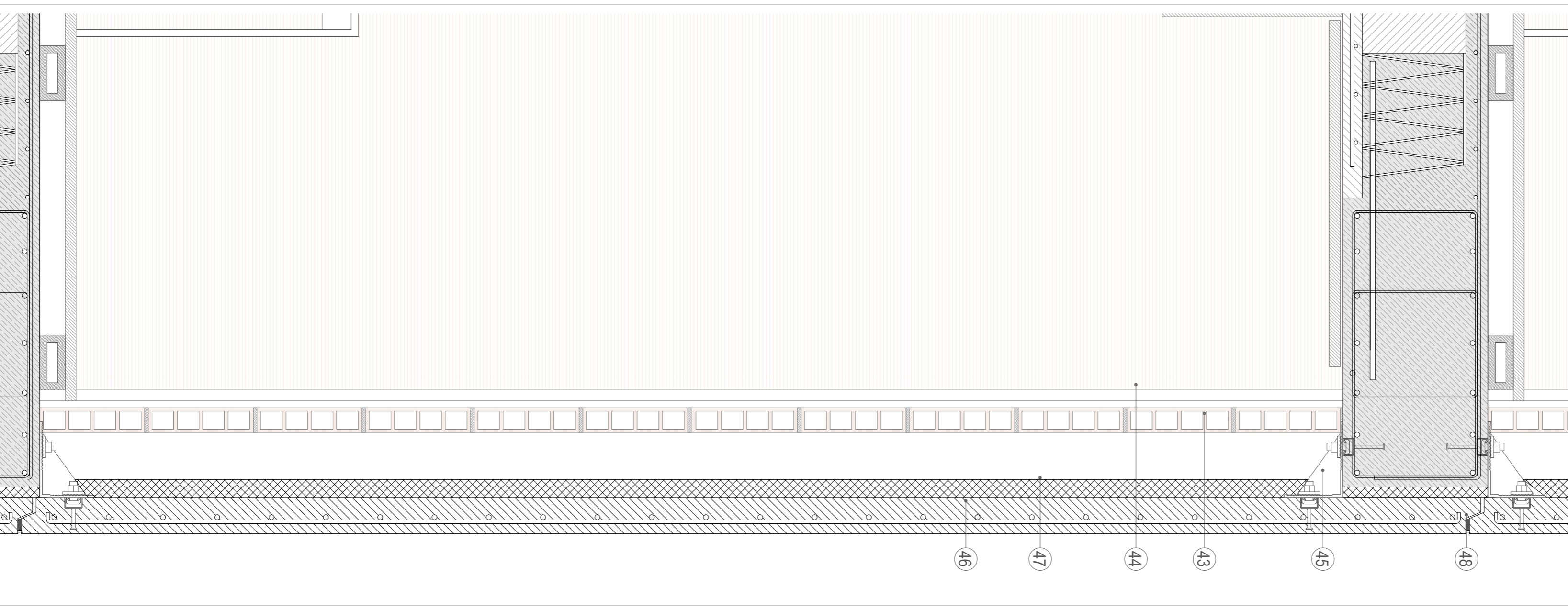

48 45 43 44 46 47

anàlisi i idees 01 02

proposta 01 02 03 04 05 06 07 08 09 10 11 12 13

construcció 01 02 03 04 05 06 07 08 09 10 11 12 13 14 15 16 17 18 19 20

estructura 01 02 03 04 05 06 07 08 09 10 11 12 13 14 15 16 17 18 19 20 21 22

instal·lacions 01 02 03 04 05 06 07 08 09 10 11 12 13 14 15 16 17 18 19 20 21 22 23 24 25 26 27

maqueta 01 02 03 04 05 06 07 08 09 10 11 12 13 14 15 16 17 18 19 20 21 22 23 24 25 26 27 28

