07_ proposta planta +2

1/100

REFERÈNCIA SECCIÓ ST2

COL.LEGI					
Nuclis circulació vertical	45,50 m²	Despatx servei (x4)	10,00 m²	Circulacions i vestíbuls	110,00 m²
Nuclis serveis planta	19,10 m²	Assessoria judicial		Zones reservades instal.lacions	17,00 m²
Borsa de treaball	30,00 m²	Secretaria general		**Superfície total Col.legi**	**510,00 m²**
Farmàcia on-line	30,00 m²	Grup suport secretariat	227,00 m²		

HOTEL			
Nuclis circulació vertical	30,50 m²	Habitació tipus a planta (x2)	28,00 m²
Zona serveis planta	18,10 m²	Habitació tipus b planta	23,00 m²
Zona descans servei	20,00 m²	Habitació tipus c planta	32,00 m²
Vestíbul planta hotel	32,00 m²	**Superfície total Hotel**	**270,60 m²**
Habitació Suite planta	54,00 m²		

S.T.U. 780,60 m² **S.T.C. 1010,00 m²**

PLANTA SEGONA

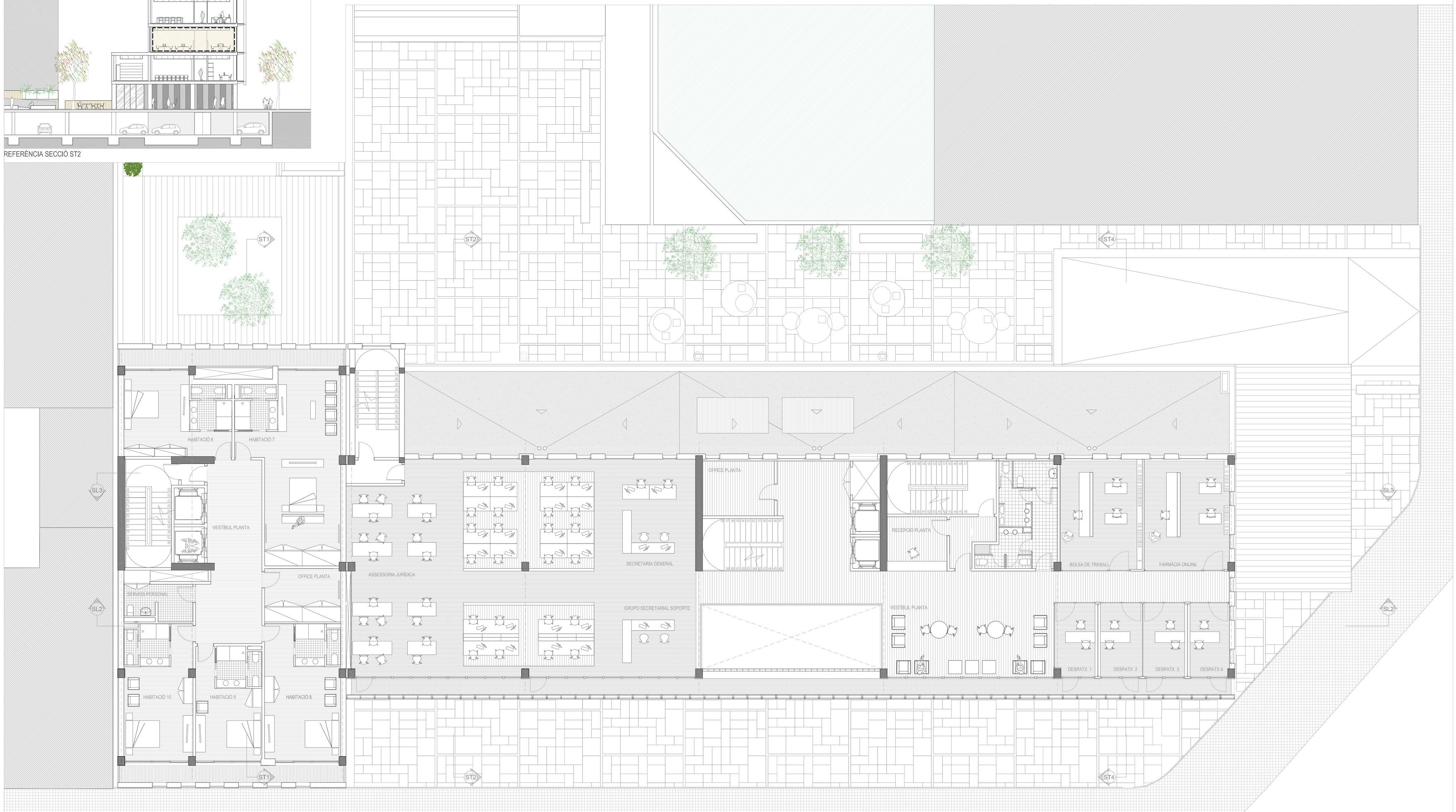

PFC

PFC ETSAV JUNY 2008

SEU DEL COL·LEGI DE FARMACÈUTICS DE BCN I HOTEL

XAVI FREIRE CANO

anàlisi i idees	01 02
proposta	01 02 03 04 05 06 07 08 09 10 11 12 13
construcció	01 02 03 04 05 06 07 08 09 10 11 12 13 14 15 16 17 18 19 20
estructura	01 02 03 04 05 06 07 08 09 10 11 12 13 14 15 16 17 18 19 20 21 22
instal·lacions	01 02 03 04 05 06 07 08 09 10 11 12 13 14 15 16 17 18 19 20 21 22 23 24 25 26 27
maqueta	01 02 03 04 05 06 07 08 09 10 11 12 13 14 15 16 17 18 19 20 21 22 23 24 25 26 27 28