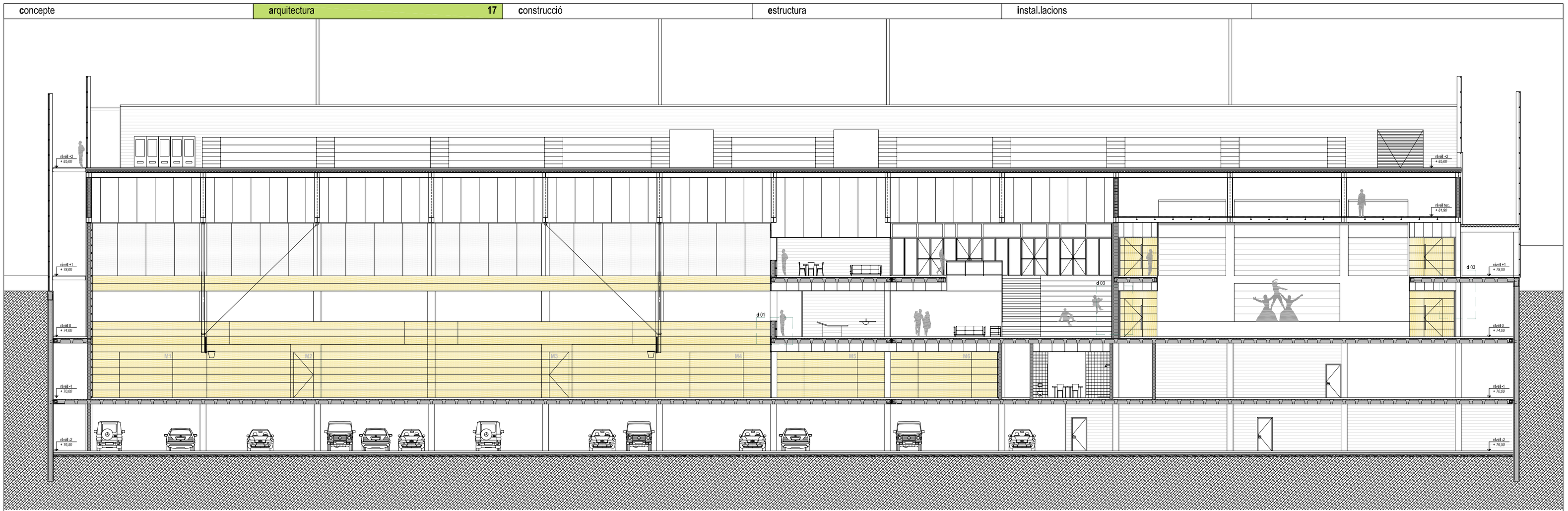

detall 01 e: 1/20

01 - parament vertical compost per peces de bloc de formigó de 20x40x20 cm.
02 - ampit de xapa d'acer plegada, acabat lacat.
03 - subestructura de suport per als panells prodema, muntants verticals I travessers horitzontals d'acer galvanitzat.
04 - ungles de subjecció dels panells prodema
05 - aïllament acústic a base de feltre de llana de roca de 50 mm de gruix.
06 - panell de fusta contraxapada tipus Mad de la casa prodema, acabat amb fusta de bedoll, de 13 mm de gruix, fixat a subestructura de suport.
07 - forjat bidireccional de formigó armat realitzat "in situ", de cassetons recuperables.
08 - coronació de parament de bloc amb peça prefabricada massissa de morter de ciment, de 5 cm de gruix.
09 - subestructura de suport de plaques de cartró guix, de 45 mm de gruix, d'acer galvanitzat.
10 - doble aplacat vertical de plaques de cartró guix de 13 mm de gruix cada una.
11 - pas d'instal.lacions elèctriques / il.luminació a través del trasdossat.
12 - sòcol de planxa plegada d'acer galvanitzat, de 10 cm d'alçada.
13 - paviment de formigó colorejat, acabat polit i abrillantat.
14 - paviment de parquet de fusta, flotant.
15 - capa de regularització elàstica de 5 mm de gruix.
16 - base d'anivellament de morter.
17 - conjunt de fusteria d'alumini.

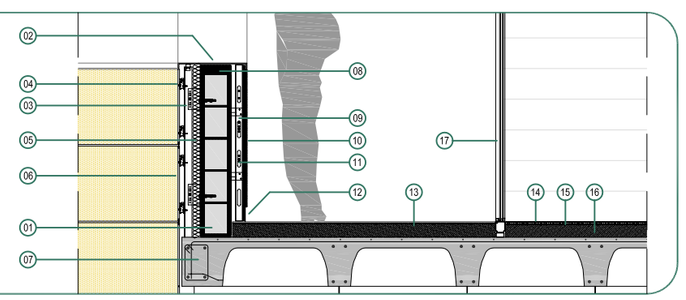

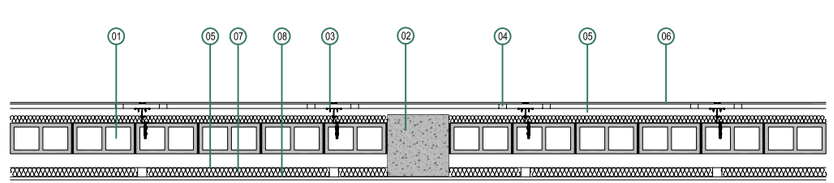

planta

detall 02 e: 1/20

01 - parament vertical compost per peces de bloc de formigó de 20x40x20 cm.
02 - pilar de formigó armat.
03 - subestructura de suport per als panells prodema, compost per muntants verticals i travessers horitzontals d'acer galvanitzat.
04 - ungles de subjecció dels panells prodema
05 - aïllament acústic a base de feltre de llana de roca de 50 mm de gruix.
06 - panell acústic tipus Act wrm de la casa prodema, acabat amb fusta de sapelly, o bedoll, de 13 mm de gruix, fixat sobre subestructura de suport.
07 - subestructura de suport per a aplacat d'acabat vertical, a base d'entramat de rastrells de fusta de pi.
08 - revestiment vertical a base de contraxapat de fusta, acabat amb fusta de bedoll, envernissat.

detall 03 e: 1/20

01 - parament vertical compost per peces de bloc de formigó de 20x40x20 cm.
02 - pilar de formigó armat.
03 - subestructura de suport per als panells prodema, muntants verticals I travessers horitzontals d'acer galvanitzat.
04 - ungles de subjecció dels panells prodema
05 - aïllament acústic a base de feltre de llana de roca de 50 mm de gruix.
06 - panell acústic tipus Act wrm de la casa prodema, acabat amb fusta de bedoll, de 13 mm de gruix, fixat a subestructura de suport.
07 - subestructura de suport per a aplacat vertical, a base d'entramat de rastrells de fusta de pi.
08 - revestiment vertical a base de tauler contraxapat de fusta, de 19 mm de gruix, acabat amb fusta de bedoll, envernissat.
09 - porta de fusta, coplanària amb el revestiment vertical, xapada amb fusta de bedoll, envernissat.
10 - conjunt de cel ras fix, de plaques de cartró guix amb malla de fibra de vidre, fixades a subestructura de suport d'acer galvanitzat I aïllament acústic de llana de roca de 50 mm de gruix.
11 - il.luminària encastada al cel-ras, tipus down-light.
12 - forjat bidireccional de formigó armat realitzat "in situ", de cassetons recuperables.
13 - massissat d'espai del cassetó recuperable per a trobada amb tancament vertical.
14 - base d'anivellament de morter.
15 - paviment de parquet industrial de fusta de jatoba, encolat.
16 - paviment de formigó colorejat, acabat polit i abrillantat.
17 - graderia, estesa de paviment de formigó colorejat i davanter de xapa d'acer galvanitzat.
18 - càmera d'aire.

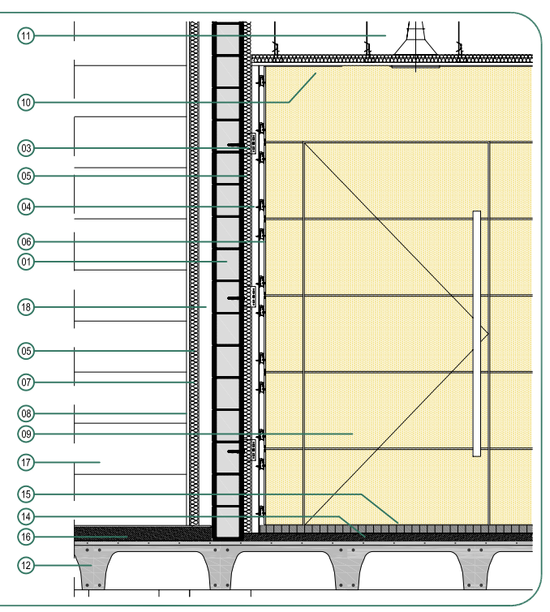

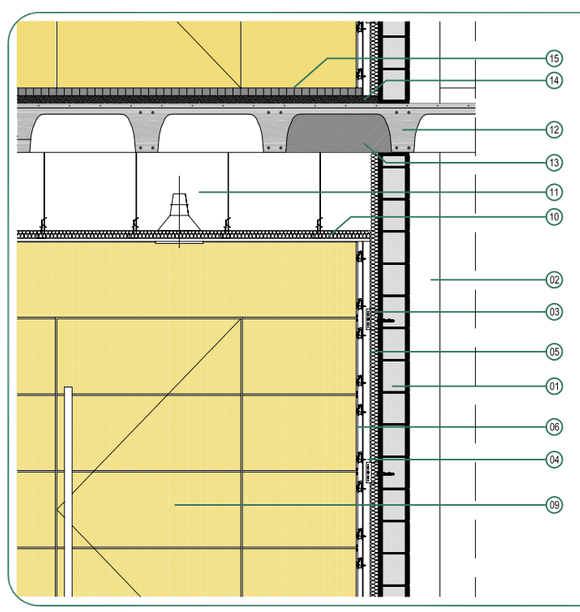

detall 04 e: 1/20
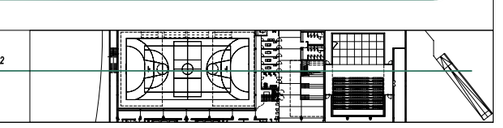
01 - parament vertical compost per peces de bloc de formigó de 20x40x20 cm.
02 - pilar de formigó armat.
03 - subestructura de suport per als panells prodema, muntants verticals I travessers horitzontals d'acer galvanitzat.
04 - ungles de subjecció dels panells prodema
05 - aïllament acústic a base de feltre de llana de roca de 50 mm de gruix.
06 - panell acústic tipus Act wrm de la casa prodema, acabat amb fusta de bedoll, de 13 mm de gruix, fixat a subestructura de suport.
07 - subestructura de suport per a aplacat vertical, a base d'entramat de rastrells de fusta de pi.
08 - revestiment vertical a base de contraxapat de fusta, acabat amb fusta de bedoll, envernissat.
09 - porta de fusta, coplanària amb el revestiment vertical, xapada amb fusta de bedoll, envernissat.
10 - conjunt de cel ras fix, de plaques de cartró guix amb malla de fibra de vidre, fixades a subestructura de suport d'acer galvanitzat I aïllament acústic de llana de roca de 50 mm de gruix.
11 - il.luminària encastada al cel-ras, tipus down-light.
12 - forjat bidireccional de formigó armat realitzat "in situ", de cassetons recuperables.
13 - massissat d'espai del cassetó recuperable per a trobada amb tancament vertical.
14 - base d'anivellament de morter.
15 - paviment de parquet industrial de fusta de jatoba, encolat.