

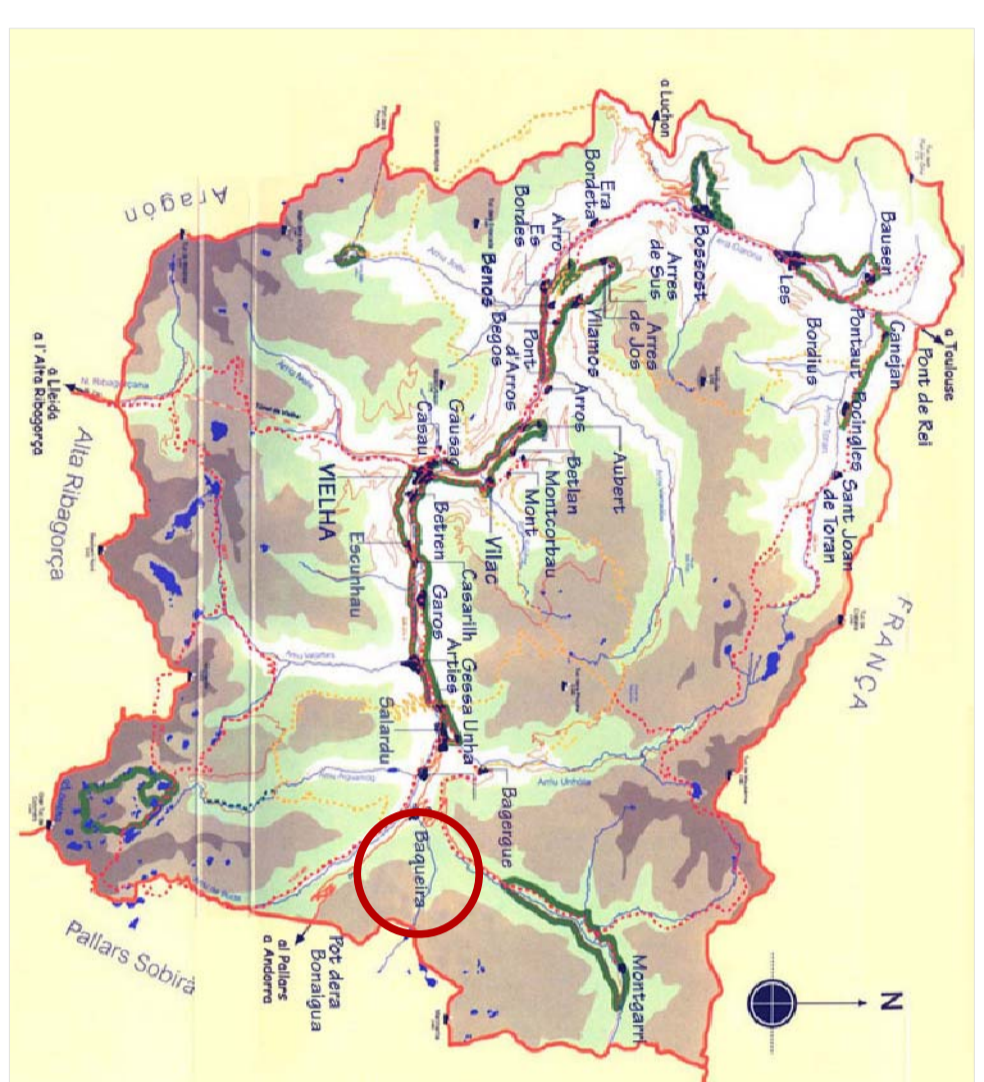

SITUACIÓ DE LA VALL D'ARAN DINS EL MAPA COMARCAL DE CATALUNYA

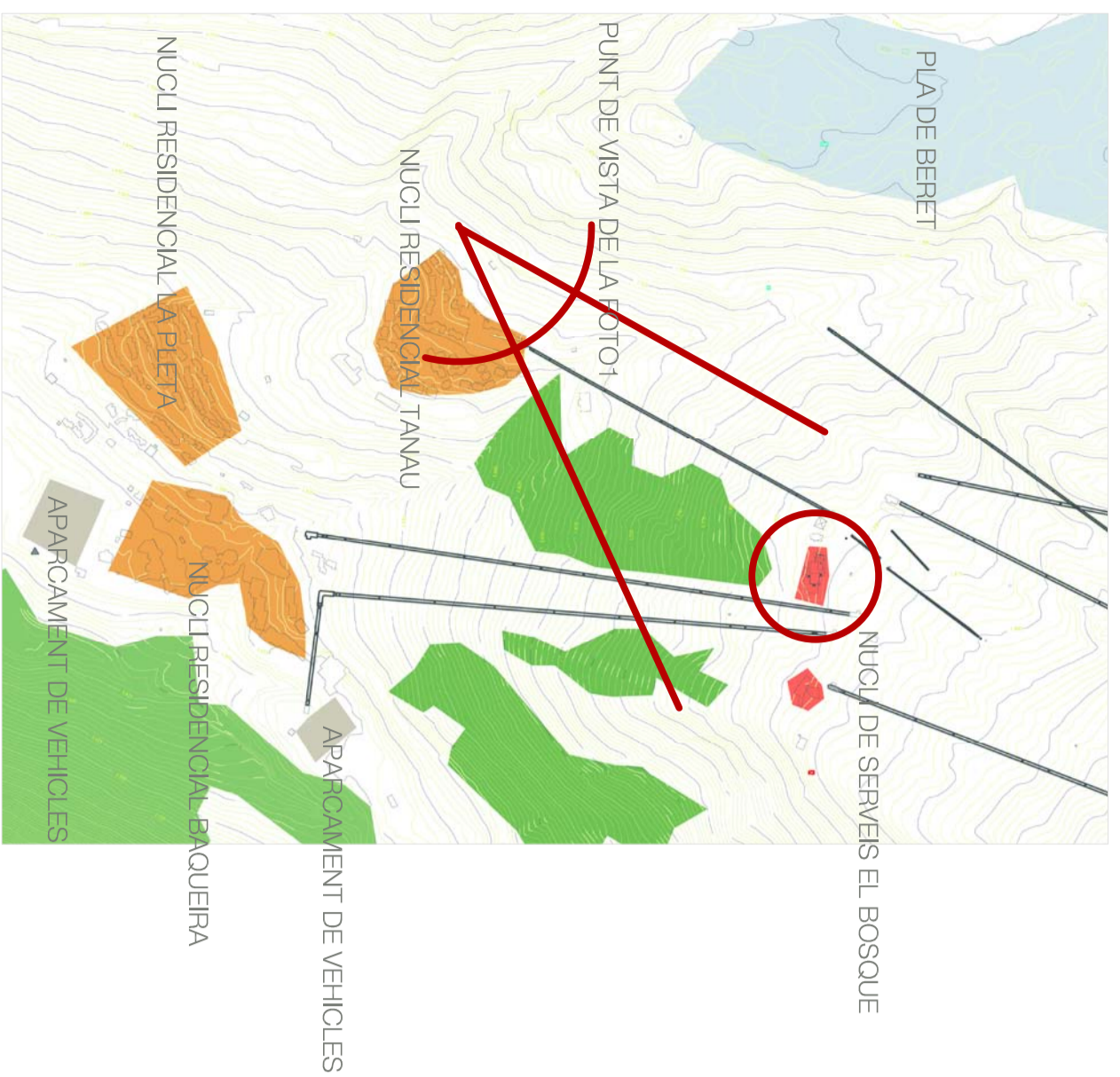

MAPA VALL D'ARAN



SITUACIÓ



FOTO 1: MONTANYA DE BAQUEIRA

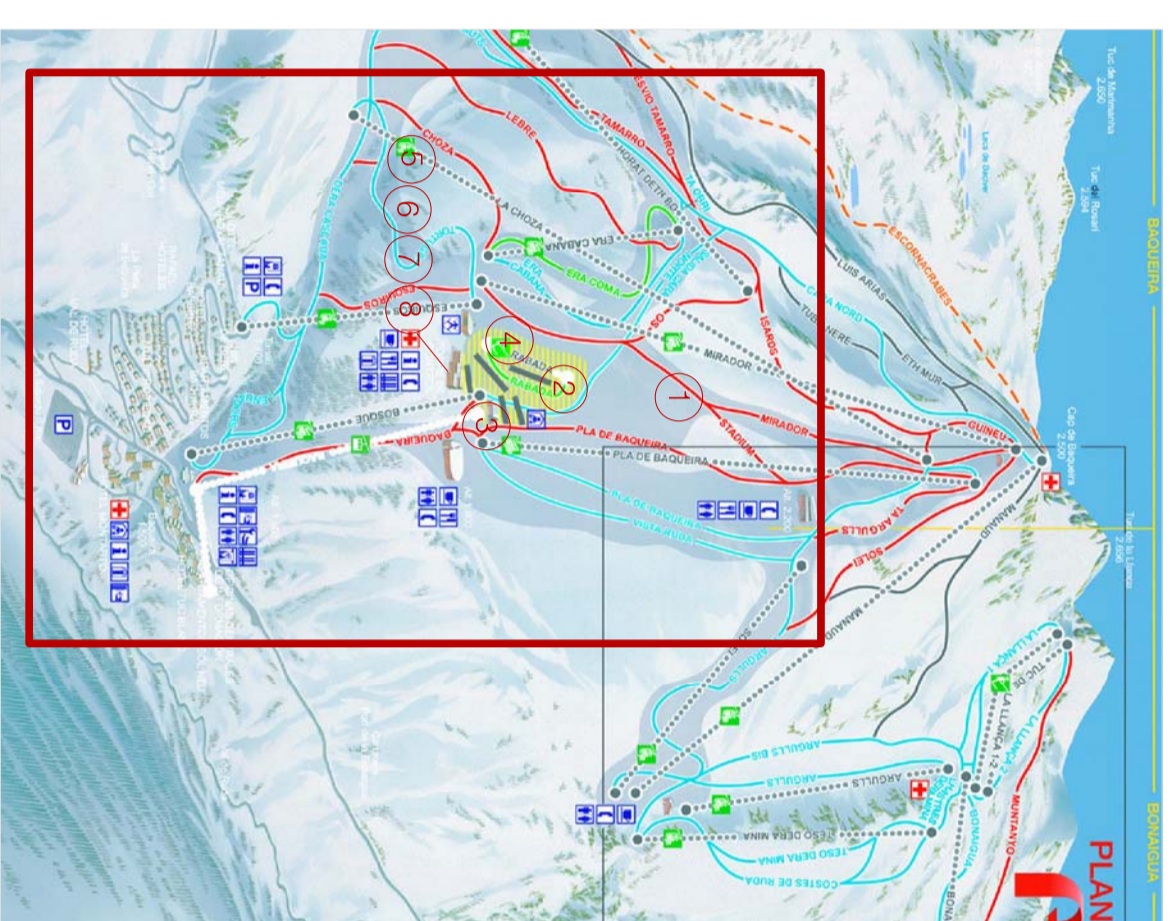

MAPA DE L'ESTACIÓ D'ESQUÍ

La Vall d'Aran està situada a la part nord occidental de Catalunya. Limita amb Aragó i França. És una Vall ubicada a la vessant atlàntica del Pirineu, per això el seu clima més fred i plujós. La seva llengua oficial és l'aranès i el català i el castellà. La seva singularitat és va mantenir per altament el 1924 del Port de la Borja i el 1946 amb la finalització del túnel de Vielha.

L'estació d'esquí de Baqueira-Beret és el domini esquiador més gran i amb més prestigi dels Pirineus.

L'estació està situada en la part més elevada de la vall en la zona anomenada Pujol del que forma part el municipi de Sabardà, terme municipal on s'ubica la muntanya i on es troben zones residencials d'estació.

La línia esquiadora és 1922 hectàrees, la cota mínima és 1900 i la màxima 2310.

SUBSTITUCIÓ DE UN EDIFICI EXISTENT QUE NO COMPLÈX EL PROGRAMA EXEPT



EDIFICI ACTUAL

IMPLANTACIÓ SOBRE L'EDIFICI EXISTENT



ORTOFOTO DE EMPLAÇAMENT

- 1 BAIXO PER LA PISTA DEL MIRADOR
- 2 AGAFO LA PISTA PER DEBUTANTS
- 3 SÓC A L'ARRIBADA DEL TELECADIRA EL BOSQUE
- 4 EM TORNO A POSAR A LA PISTA DE DEBUTANTS
- 5 PARO DAVANT DE L'ANTIGA ESCOLA D'ESQUÍ I LA TORRE DE CONTROL
- 6 ENTRÓ AL MENJADOR
- 7 MIRO PER LA FINESTRA
- 8 SURTO A LA TERRASSA

NUCLI DE SERVEIS A L'ESTACIÓ DE BAQUEIRA

ALUMNA:

Cristina Riera León

SITUACIÓ I EMPLAÇAMENT

