

Ante el creixement de la ciutat de Sabadell sorgí la necessitat de construir nous mercats per donar resposta a la demanda conseqüent amb l'augment de la població. Aquesta aposta per la construcció de nous mercats a les barriades de la perifèria pren forma a principis dels anys 80 amb la inauguració de tres de nous entre el 1981 i el 1983. La situació abans d'aquest moment només comptava amb el Mercat Central al nucli antic de la ciutat i que datava del 1930 i el de la Creu Alta, a l'entorn nord, del 1966.

Si observem el mapa, veiem com gran part de la ciutat quedava desatès en aquels sentit i, com a conseqüència, els nous mercats es van distribuir en el territori de manera que cobriessin la major part del territori i la gran possibilitat. Situant-se, sobretot el de Campoamor i el de Merinós en zones amb densitat de població molt elevada.

En determinats aspectes el Mercat de Campoamor actual dona una certa sensació de haver estat una solució temporal que ha acabat convertint-se en permanent o bé haver estat un projecte fet a corre-cuita i amb pocs milians econòmics, emprant solucions de mínim cost i poc cuidades. Més pendent de donar una resposta ràpida al problema de la falta d'un mercat, que no pas de donar una bona resposta al problema.

Un exemple, que casi es podria tractar de cas extern es el de la façana, de formigó viat, encoltat amb xapa grecada a les 4 cares, que no distingirà orientació o entorn de cada una d'elles.

Si bé és cert que donat el tipus de barri on ens situem és millor cuidar-se en salut a l'hora de pensar en els terrenes de barri, una façana així nega tota relació amb l'entorn que es lliga a una de les tres portes del mercat. Quan tradicionalment els mercats han estat de sempre recintes bastant oberts, per atreure possibles compradors i per gaudir de la llum exterior, ventilar de manera natural en la mida del que sigui possible. Aquí casi ens trobem dins un bunker on no hi ha mes conectors a l'entorn que un llum natural i unes llumina la galleria comercial, però no el mercat en totes les altres façanes (aquí il·luminat és obert) i algunes característiques, tot i així, insuficients i sense el manteniment necessari, amb el que l'aport de llum es molt reduït.

A més aquesta pell no és transpirable en absolut i les ventilacions han de ser mecàniques

(Remodelat el 2007)  
 Alimentació fresca i seca  
 Superfície Comercial: 1.740m<sup>2</sup>  
 Nombre de parades: 41  
 Supermercat: NO  
 Parking: NO  
 Repartiment a domicili: SI

MERCAT DE LA CREU ALTA - 1966



(Remodelat el 1994)  
 Alimentació fresca i seca  
 Superfície Comercial: 2.483m<sup>2</sup>  
 Nombre de parades: 24  
 Supermercat: SI, de 668m<sup>2</sup>  
 Parking: NO  
 Repartiment a domicili: SI

MERCAT DE MERINÓS - 1983

A la dècada dels 80, després d'un fort creixement demogràfic, que pràcticament quadruplica la seva població en 30 anys, la ciutat es troba amb zones prou allunyades del centre com per plantejar-se la nova construcció d'una nova sèrie de mercats a la perifèria. Torre-Romieu (1981), Merinós (1983) i Campoamor (1982) en són el resultat.



MERCAT DE CAMPOAMOR - 1982

Alimentació fresca i seca  
 Superfície Comercial: 2.402m<sup>2</sup>  
 Nombre de parades: 37  
 Supermercat: SI, de 420m<sup>2</sup>  
 Parking: NO  
 Repartiment a domicili: SI



(Remodelat el 1994)  
 Alimentació fresca i seca  
 Superfície Comercial: 1.067m<sup>2</sup>  
 Nombre de parades: 5  
 Supermercat: SI, de 513m<sup>2</sup>  
 Parking: NO  
 Repartiment a domicili: SI

MERCAT DE TORRE-ROMIEU - 1981

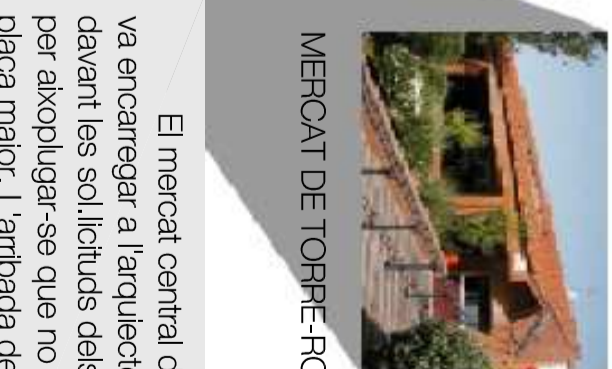

El mercat central de Sabadell, el més antic de la ciutat, es va encarregar a l'arquitecte municipal Josep Ferrer el 1927, davant les sol·licituds dels venedors de disposar d'una coberta per acollir-los que no tenien a l'entorn emmagatzament a la plaça major. L'ambada del tren i la construcció de l'estació nord va fer necessari buscar un nou lloc, l'antic Camp de Sang va ser l'escollit doncs quedava en una ubicació central i a prop de la zona de Ronda de Ponent en plena expansió. Es va inaugurar el 1930



MERCAT CENTRAL DE SABADELL - VISTA ACTUAL

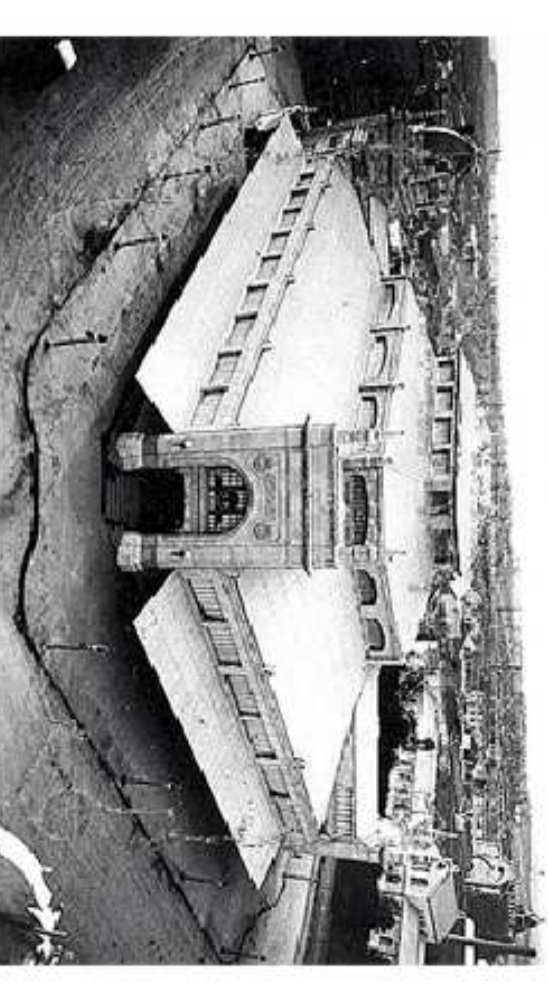

MERCAT CENTRAL DE SABADELL - VISTA 1930



(Remodelat el 2004)  
 Alimentació fresca i seca  
 Superfície Comercial: 457.4m<sup>2</sup>  
 Nombre de parades: 97  
 Supermercat: SI, de 990m<sup>2</sup>  
 Parking: SI  
 Repartiment a domicili: SI

