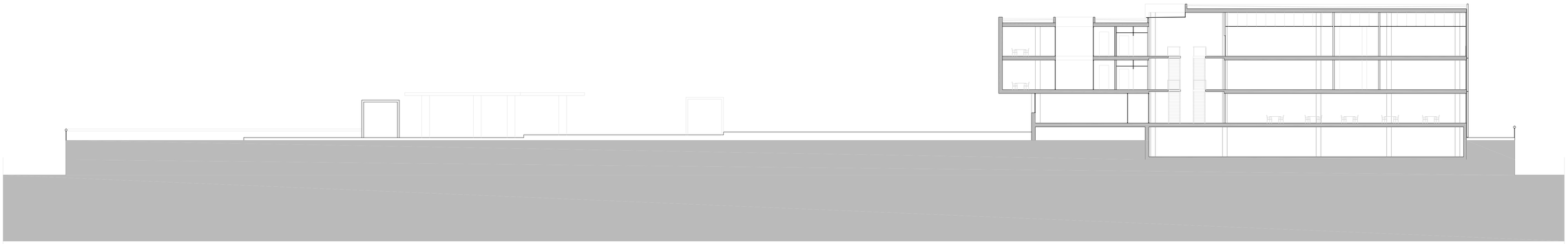

SECCIÓN TRANSVERSAL

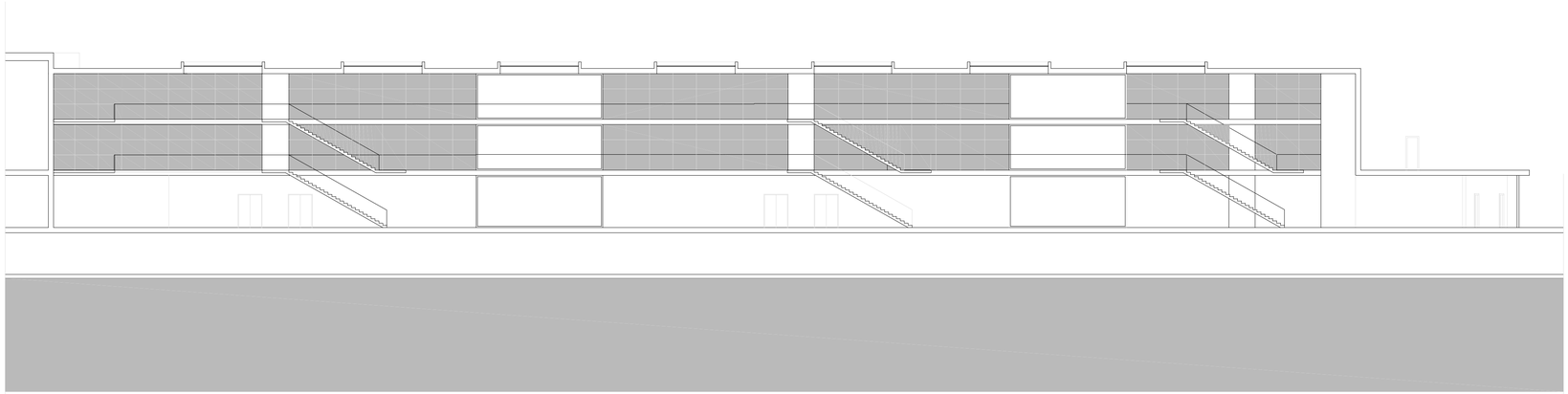

SECCIÓN LONGITUDINAL

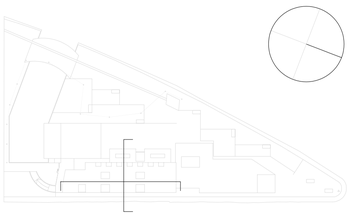

ESCUELA DE CINE

EC-04

SECCIÓN TRANSVERSAL
SECCIÓN LONGITUDINAL

ETSAV P.F.C. JUNIO 2004
LUIS CRESPO RODRIGUEZ

CENTRO CINEMATOGRAFICO EN BILBAO PENINSULA DE ZORROZAURRE

ESTUDIO DE FILMACIÓN. ESCUELA DE CINE. MEDIATECA. SALAS DE EXHIBICION. FILMOTECA.

ESCALAS :

1 / 200