secciones ala norte
1/100

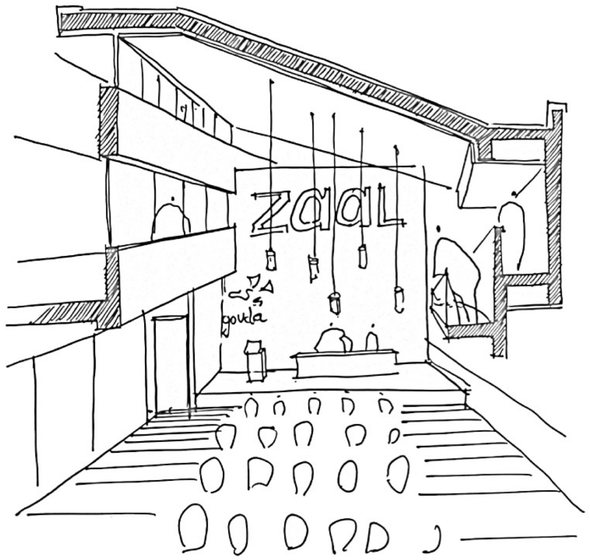

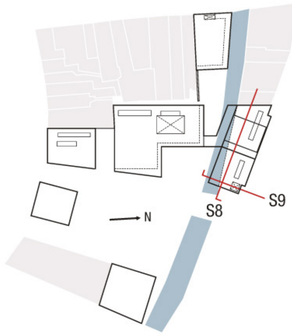

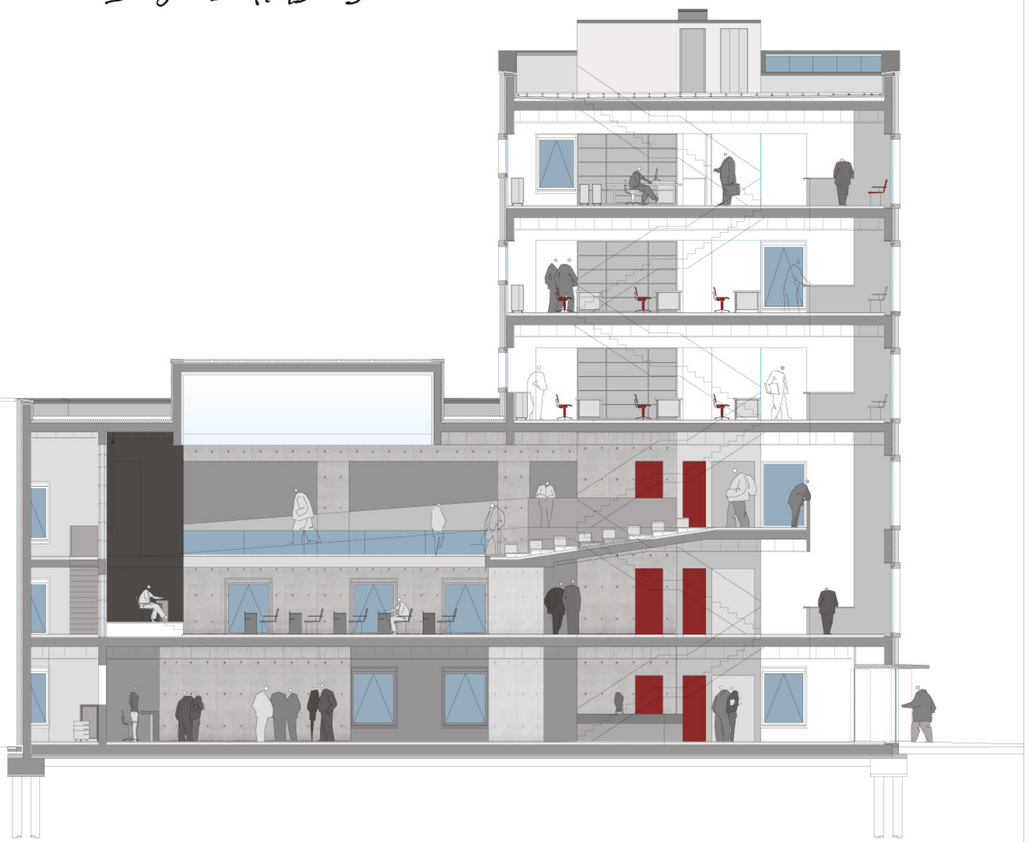

S8 sección longitudinal oeste-este del ala norte del complejo municipal - corte por la cámara de plenos

S9 sección transversal sur-norte de la torre

[alberto altés arlandis] [tribunal: pere riera - carles teixidor - jordi parcerisas]
escola tècnica superior d'arquitectura del vallès

0 1 2 3 4 5 10

gouda [NL] pfc
edificios híbridos - arquitectura urbana
stadhuis - complejo municipal