CONSTRUCCIÓ DE L'EIX URBÀ I PERCEPCIÓ HUMANA DEL TERRITORI

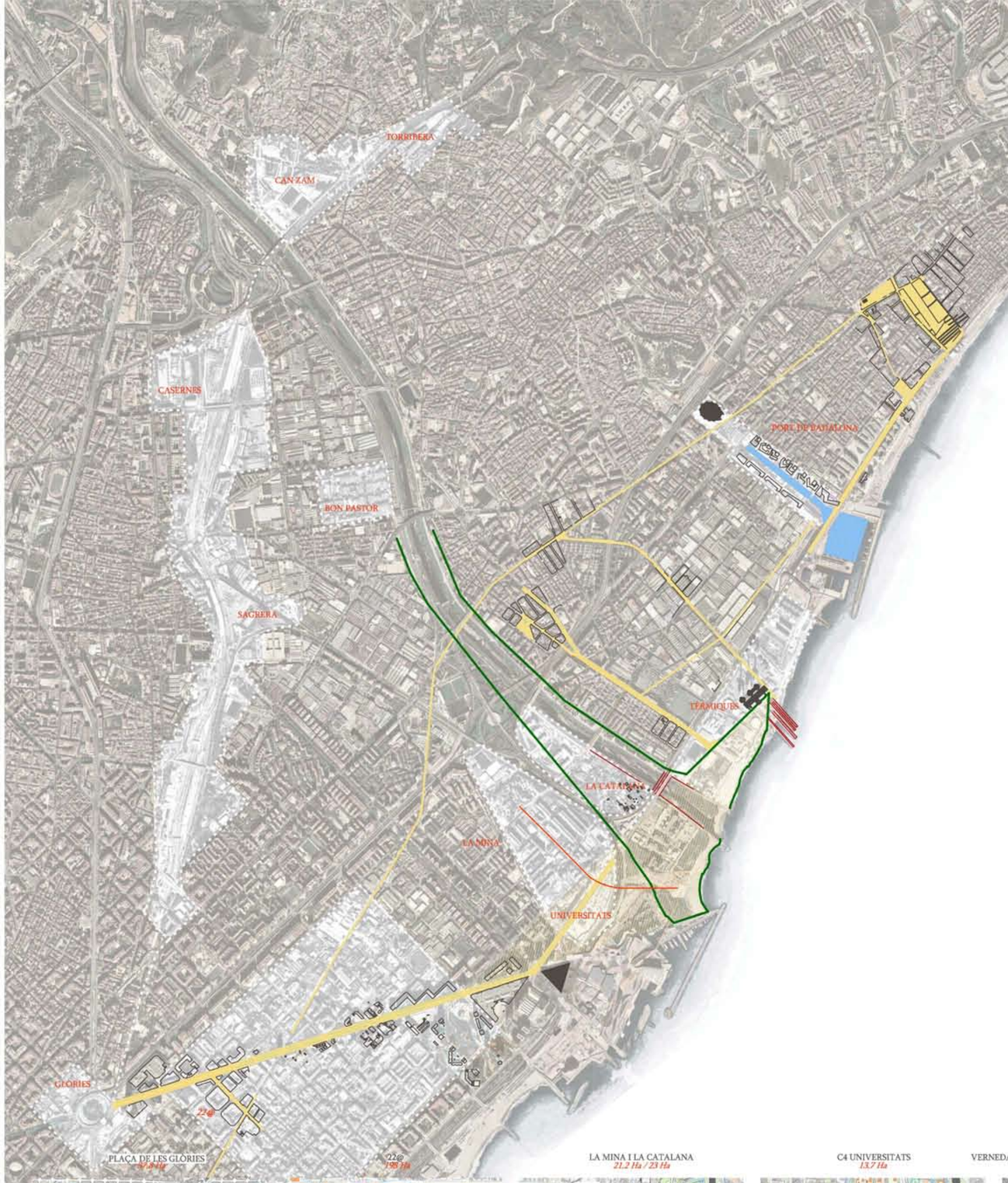

MATERIALITAT I USOS CONTRASTATS

La relació natural del territori del baix besòs es desde el carrer maristany. Eix llegible a escala ciutat i continuació de la diagonal per la costa. El canvi de paissatge es dona al passar la ronda, on els usos, de proveïment energètic i de serveis, juntament amb el tren ens desconecten de l'àmbit urbà reconeixible. Desde aquest punt fins a Badalona transcorrem per paquets urbans, escales constructives i paissatges molt contrastats. és un entorn de canvis al centre de la metròpoli

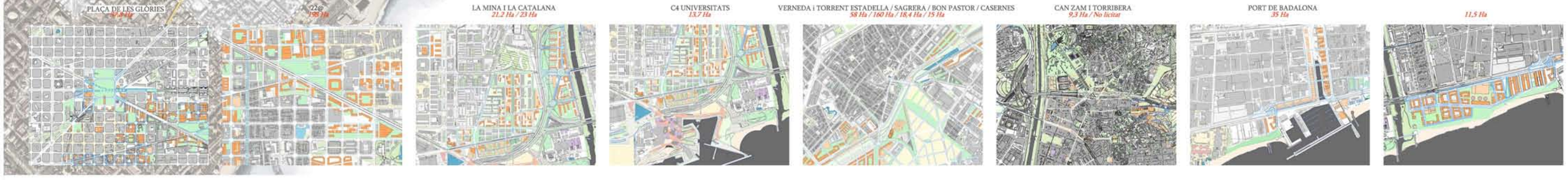
PLAÇA DE LES GLÒRIES

LA MINA I LA CATALANA
21.2 Ha / 23 Ha
C4 UNIVERSITATS
13.7 Ha
VERNEDA i TORRENT ESTADELLA / SAGRERA / BON PASTOR / CASERNES
58 Ha / 160 Ha / 18,4 Ha / 15 Ha
CAN ZAM I TORRIBERA
9,3 Ha / No licitat
PORT DE BADALONA
35 Ha
11,5 Ha

ESPAI D'INTERPRETACIÓ DEL PAISATGE. INTERVENCIÓ EN EL PASSATGE, RESPOSTA A LA DESCONNEXIÓ URBANA DEL BAIX BESÒS

PFC I ETSAV I UPC Gener 2013
Aleix Armengol Colom

Tutor del projecte: Carles Llop
Tribunal 5: Antonio Font, J. Ll. Zamora, Carles Llop

General 01 02 03 04 05 Estratègia urbana 06 07 08 Proposta 09 10 11 12 Arquitectura 13 14 15 16 17 18 19 20

PLANTA e: 1/15.000