

CARRER MARROC

1. La biblioteca infantil, con acceso adyacente al de la biblioteca general, se accederá desde la plaza patio. Esta será accesible desde la guardería convirtiéndose así en el nexo entre los dos equipamientos...

2. Se dispone una sala para actos, dando servicio tanto como para actos profesionales, como para conferencias.

3. La biblioteca, en planta baja se enfrenta a la universidad, abrenose a ella con una gran pared transparente, en ella se sitúan las zonas del programa catalogadas de menor atención como el hall que apunta a los usuarios, accesos, salas de máquinas, la sala polivalente y por último la zona de revistas, siendo estas dos últimas zonas de lectura sin tanto asoleo.

1. El cuerpo de la biblioteca general se iluminará mediante luz central, cubriendo así el perímetro de la fachada con las literas, surgiendo así espacios más diáfanos y de fácil control.

2. El segundo cuerpo, esta destinado a dar cobijo a la copistería y sala de cina desvinculándola así del resto del programa de estudio.

3. Los accesos dispuestos en la esquina permite una organización de recorridos.

4. La recepción situada en un espacio, donde esta pueda dar respuesta tanto a la sala general como a los archivos, estos tendrán buena visibilidad del complejo. Comunicados verticalmente mediante un montacargas, con la otra recepción para mejorar la eficacia de la gestión de reserva de libros, préstamos o devoluciones...

5. La zona de trabajo interno, anexa a los servicios, proporcionará una mayor privacidad al trabajador. Dotadas de áreas de formación y descanso.

6. La zona de de los archivos, bajo la supervisión del punto de control, dispondrán una zona de copia, otra zona de estudio y otra de búsqueda.

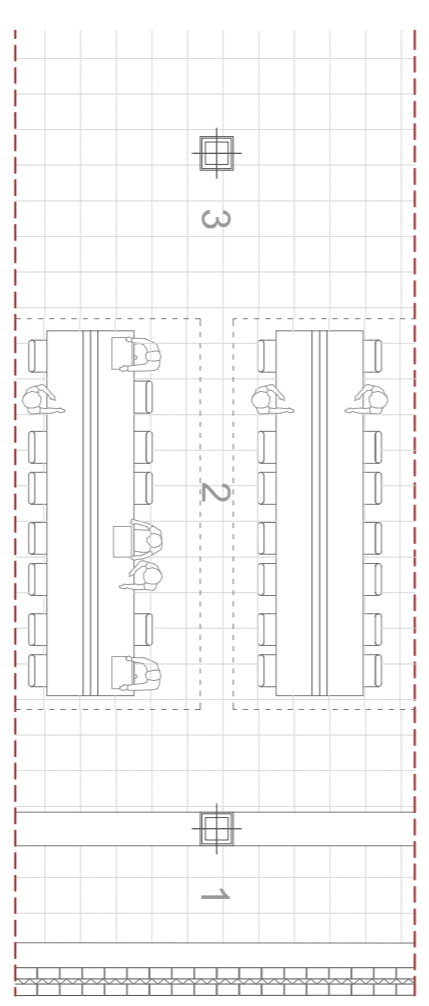

1. La sala general se dispone de tal manera que aprovechando la luz central, se organizan las literas en el perímetro de esta. Generando diferentes pasadizos de búsqueda, visibles en todo momento desde el plano de trabajo.

2. Las zonas de trabajo visibles desde el punto de control se organizan en un sentido horizontal debajo del plano de luz central. En cuanto esta última no sea suficiente, se recurrirá a luz artificial mediante unas lámparas embebidas en los planos de trabajo. El suelo técnico organizará las tomas eléctricas debajo de cada una de las mesas.

3. La zona de paso podría admitir otras librerías dispuestas, si la dirección lo encontrase pertinente o aumentara la demanda y dimensión de esta.

Biblioteca de barrio
Planta baja

Planta baja

HALL DE BIENVENIDA.....	59M ²	ACCESOS.....	100M ²
RECEPCIÓN.....	40M ²	DIRECCIÓN.....	30M ²
SALA DE MÁQUINAS.....	30M ²	GESTIÓN.....	20M ²
ALMACÉN.....	15M ²	FORMACIÓN.....	30M ²
ET.....	30M ²	ZONA DE DESCANSO.....	40M ²
ZONA DE REVISTAS.....	160M ²	SALA DE ESPERA.....	10M ²
SALA POLIVALENTE.....	160M ²	ZONA DE ARCHIVO.....	60M ²
ASEOS.....	30M ²	TRABAJO DE ARCHIVO.....	60M ²
SALA DE ACTOS.....	160M ²	COPIAS.....	5M ²
GUARDARROPAS.....	10M ²	PUNTO DE CONTROL.....	40M ²
SALA DE TRADUCCIÓN.....	5M ²	ZONA DE BÚSQUEDA.....	50M ²
INFANTIL.....	250M ²	ALMACENAMIENTO.....	50M ²
RECEPCIÓN.....	50M ²	SALA GENERAL.....	590M ²
SALA GENERAL.....	140M ²	COPISTERIA.....	30M ²
ASEOS.....	20M ²	SALA AUDIOVISUAL.....	80M ²
ALMACÉN.....	40M ²	TOTAL.....	2330M ²

Planta +1

ACCESOS.....	100M ²
DIRECCIÓN.....	30M ²
GESTIÓN.....	20M ²
FORMACIÓN.....	30M ²
ZONA DE DESCANSO.....	40M ²
SALA DE ESPERA.....	10M ²
ZONA DE ARCHIVO.....	60M ²
TRABAJO DE ARCHIVO.....	60M ²
COPIAS.....	5M ²
PUNTO DE CONTROL.....	40M ²
ZONA DE BÚSQUEDA.....	50M ²
ALMACENAMIENTO.....	50M ²
SALA GENERAL.....	590M ²
COPISTERIA.....	30M ²
SALA AUDIOVISUAL.....	80M ²
TOTAL.....	2330M ²

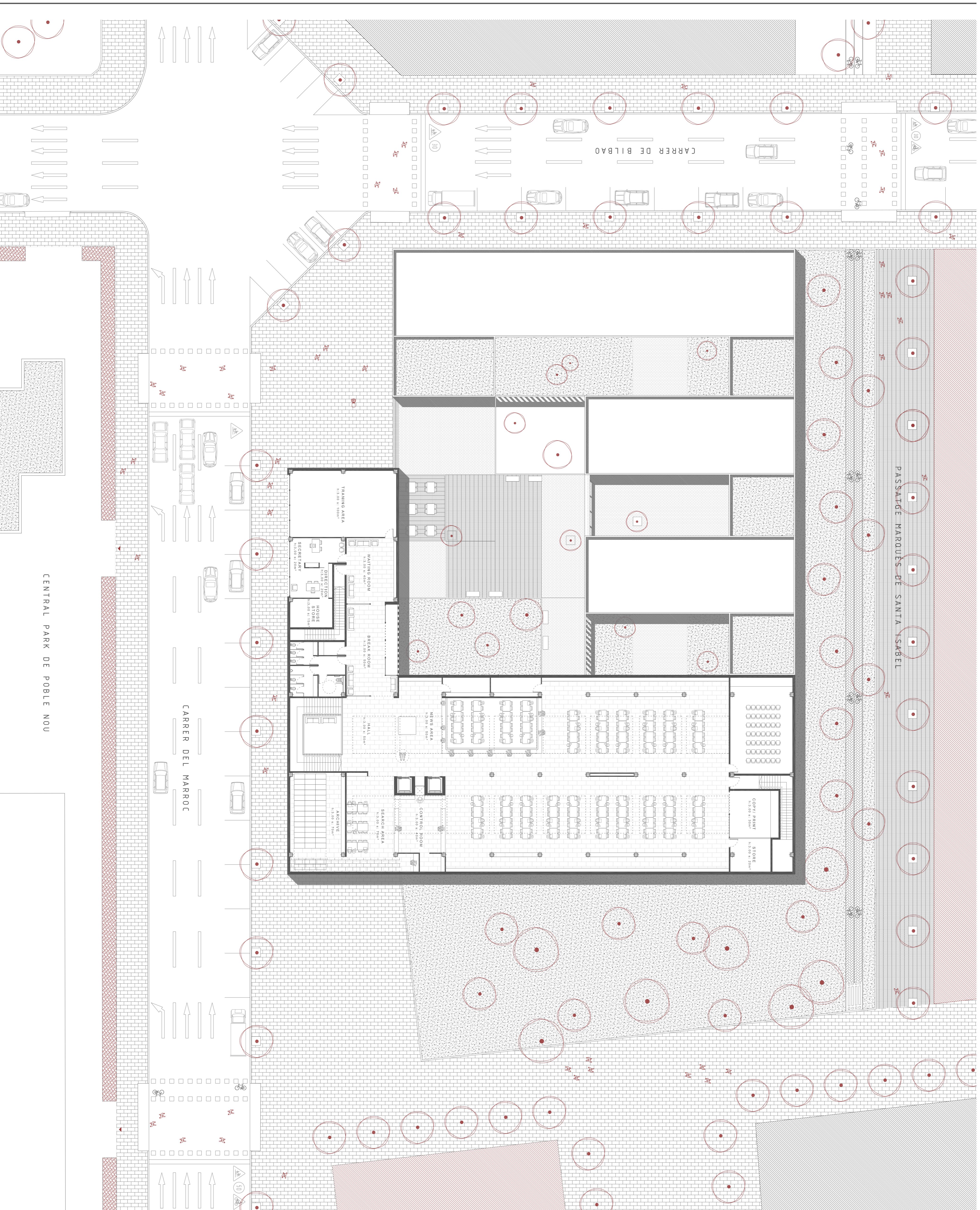

CARRER DEL MARROC

CARRER DE MARROC

PASSAIG MARQUÈS DE SANTA ISABEL

CARRER DE BILBAO

CENTRAL PARK DE POBLE NOU

0 1 5 10m

