

Cubierta no transitable  
 Chapa galvanizada  
 Cubierta extensiva con  
 sedums y vivaces

Sustrato vegetal  
 Lámina filtrante  
 Capa de drenaje  
 Poliestireno extrudido  
 Barrera de vapor  
 Hormigón de pendientes  
 1/2 Pie formado estándar  
 Polietileno extrusionado  
 Capa de arena N23 40x80  
 Estrución mecánica fibra vidrio  
 Falso techo  
 Luminaria empotrada (IGUZZINI)  
 LED PLUS

Componente montaje empotrada  
 Vela sin Glühbirne  
 Cristal Chinati

**P a v i m e n t o**  
 Piedra maziiza  
 Acabado de Linoleum  
 Pasta autonivelante  
 Polietileno extrudido  
 Láminas impermeables  
 Solera hormigón armado  
**C i m a n t a c i ó n**  
 Lámina geotextil  
 Rejilla, evacuación  
 Grava de saneamiento  
 Hormigón armado  
 Grava drenante  
 Tierra compactada  
 Canalización perimetral  
 Tubo de drenaje  
 Ver canalización  
 en saneamiento

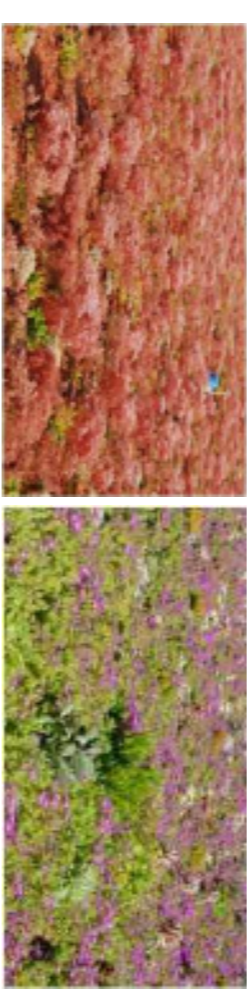

La cubierta ajardinada extensiva sedums y vivaces requiere un mantenimiento trimestral, se tratan  
 con fertilizantes y pesticidas para evitar plagas de insectos.

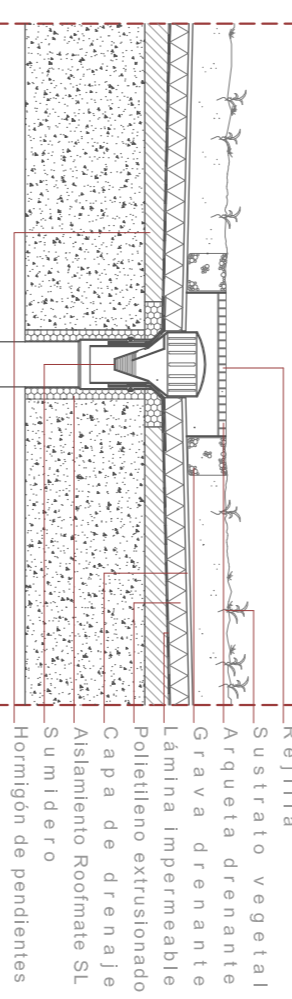

Sustrato vegetal  
 Rejilla  
 Sustrato vegetal  
 Arqueta drenante  
 Grava drenante  
 Lámina impermeable  
 Polietileno extrusionado  
 Capa de granja  
 Sustrato  
 Hormigón de pendientes

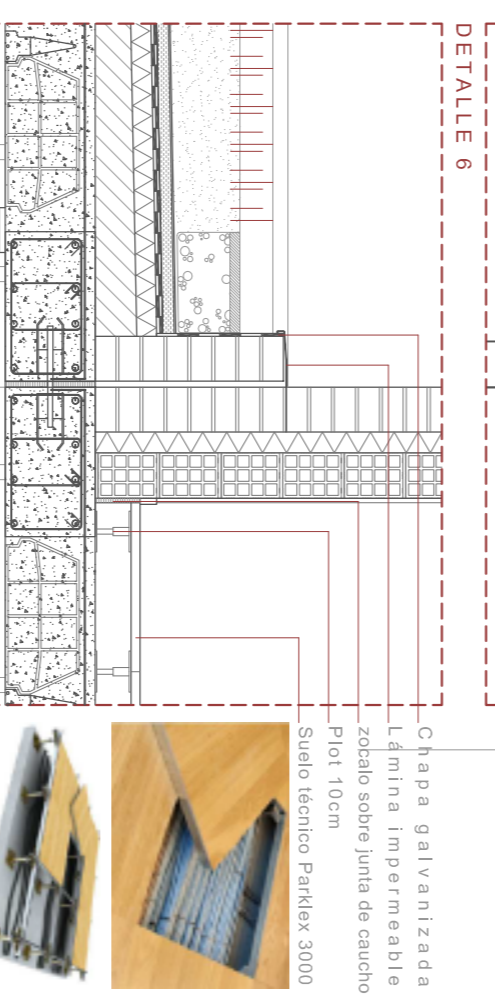

Sustrato vegetal  
 Falso techo  
 Polietileno extrusionado  
 Lámina impermeable  
 Hormigón de pendientes  
 Aislamiento Rockmax SL  
 Fajado  
 Brijano

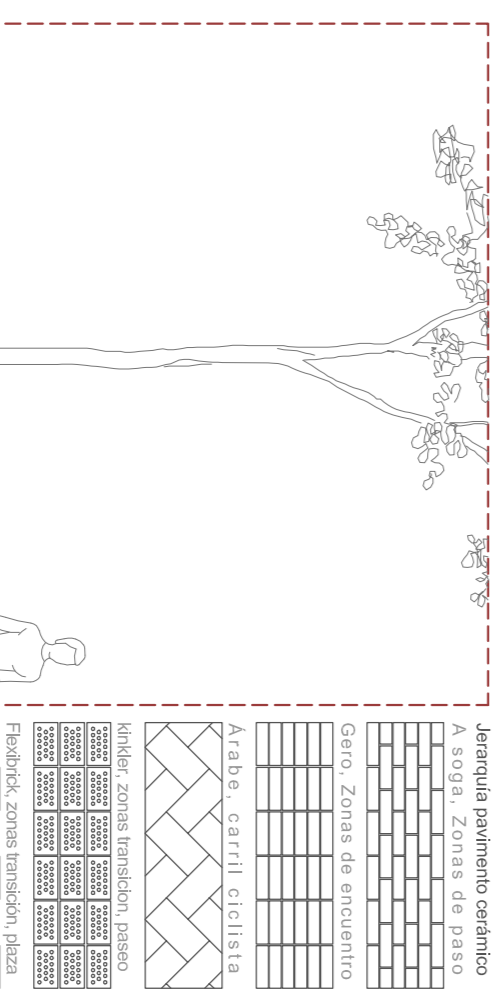

Chapa galvanizada  
 Lámina impermeable  
 Zócalo sobre junta de selenio  
 Suelo pedregoso 2000

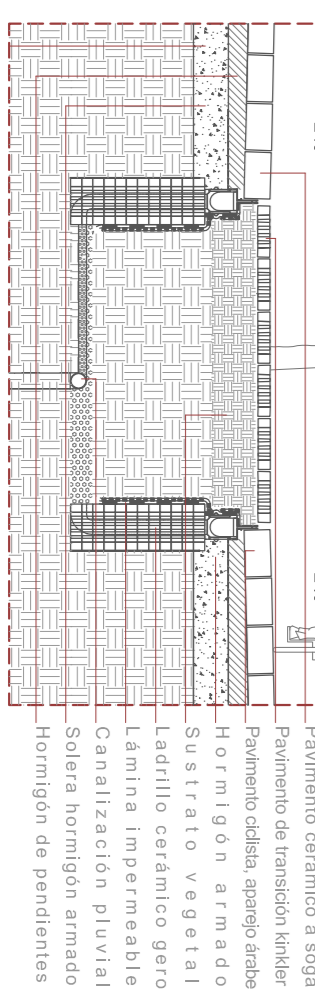

Junta estructural mediante conector de forjados GEOCONNECT  
 Junta estructural con mecanismo Geocconnect  
 El sellado de la junta se realizará mediante un sellado específico.

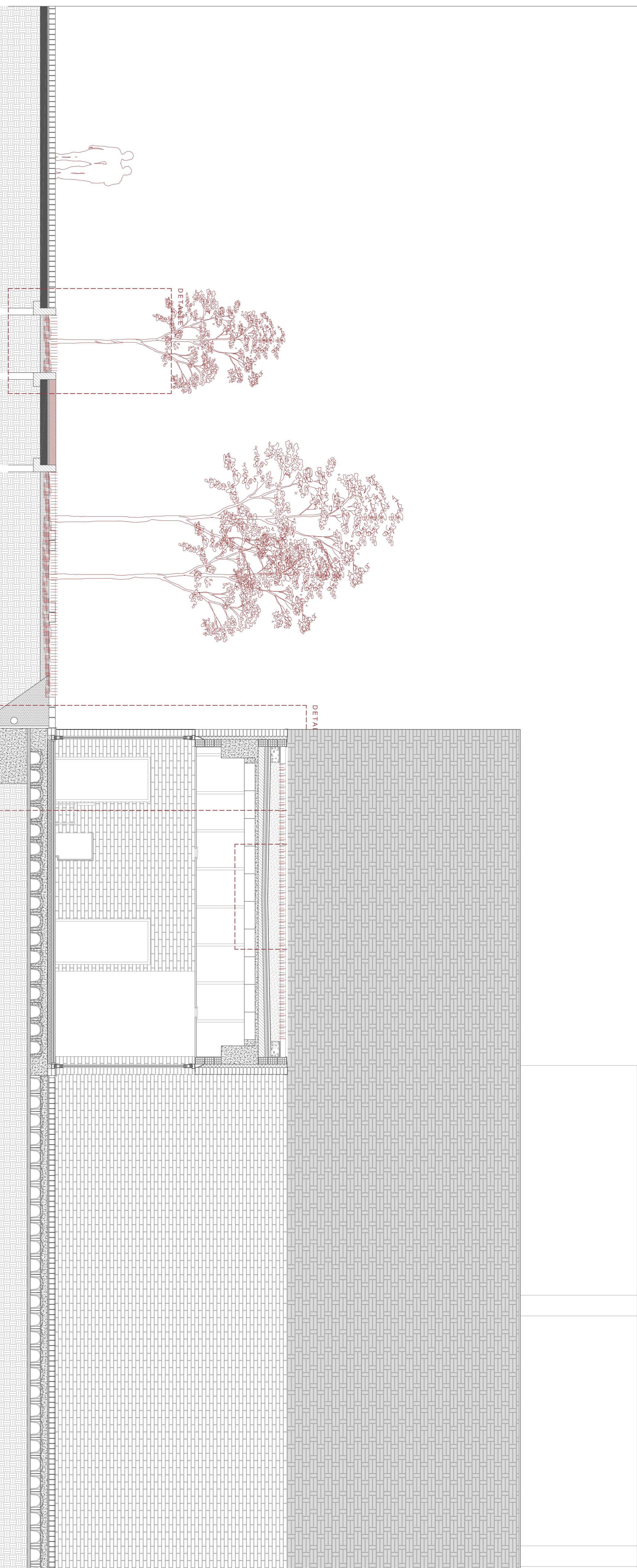

Cada una de las salas tiene  
 un sistema de almacenamiento  
 de carros, que  
 pueden llegar a ocupar un gran  
 espacio.

La sala de espera de paredes  
 blancas y muebles  
 modernos, ya que, debido a la gran  
 altura, los colores  
 vivos serían un  
 ruido constante.

La sala de profesores, una pieza  
 importante para  
 trabajar y  
 enseñar. Esta  
 incluye un banco y una  
 silla.

El hall de entrada es la  
 bienvenida en la parte  
 del patio, da por un lado  
 las aulas de los sedums.  
 Esta relación directa  
 la secretaria y gestión y di-  
 rección de la escuela para evitar  
 posibles problemas en las aulas.

05.00

