> COMPOSICIÓ AULA

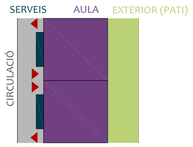

Programa distribuit en franjes segons l'ús i exigències enfront la il.uminació.

> IL.LUMINACIÓ NATURAL

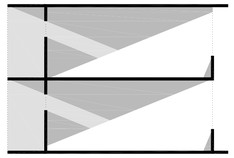

Orientació de les aules de primària a Sud-oest. S'aconsegueix gran superfície amb llum directe i d'altre amb lum difosa.

> CONTROL SOLAR

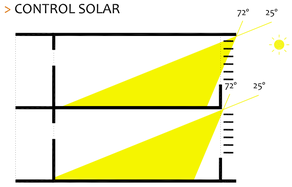

Control solar mitjançant els voladisos de la propia estructura i amb les lames exteriors orientables, gràcies a aquestes es permet regular l'excés de llum en l'interior.

> VENTILACIÓ

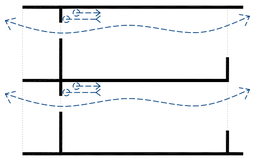

L'existència d'obertures es en ambdos laterals de l'aula potencia la ventilació creuada, aquesta es complementa amb sistemes de ventilació (compliment CTE).

> ACÚSTICA

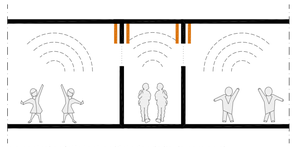

Com a control acústic tant en l'interior de l'aula com en el passadís de circulació, es disposen panells fonoabsorvents.

PLANTA Aula Primària_ E 1/50

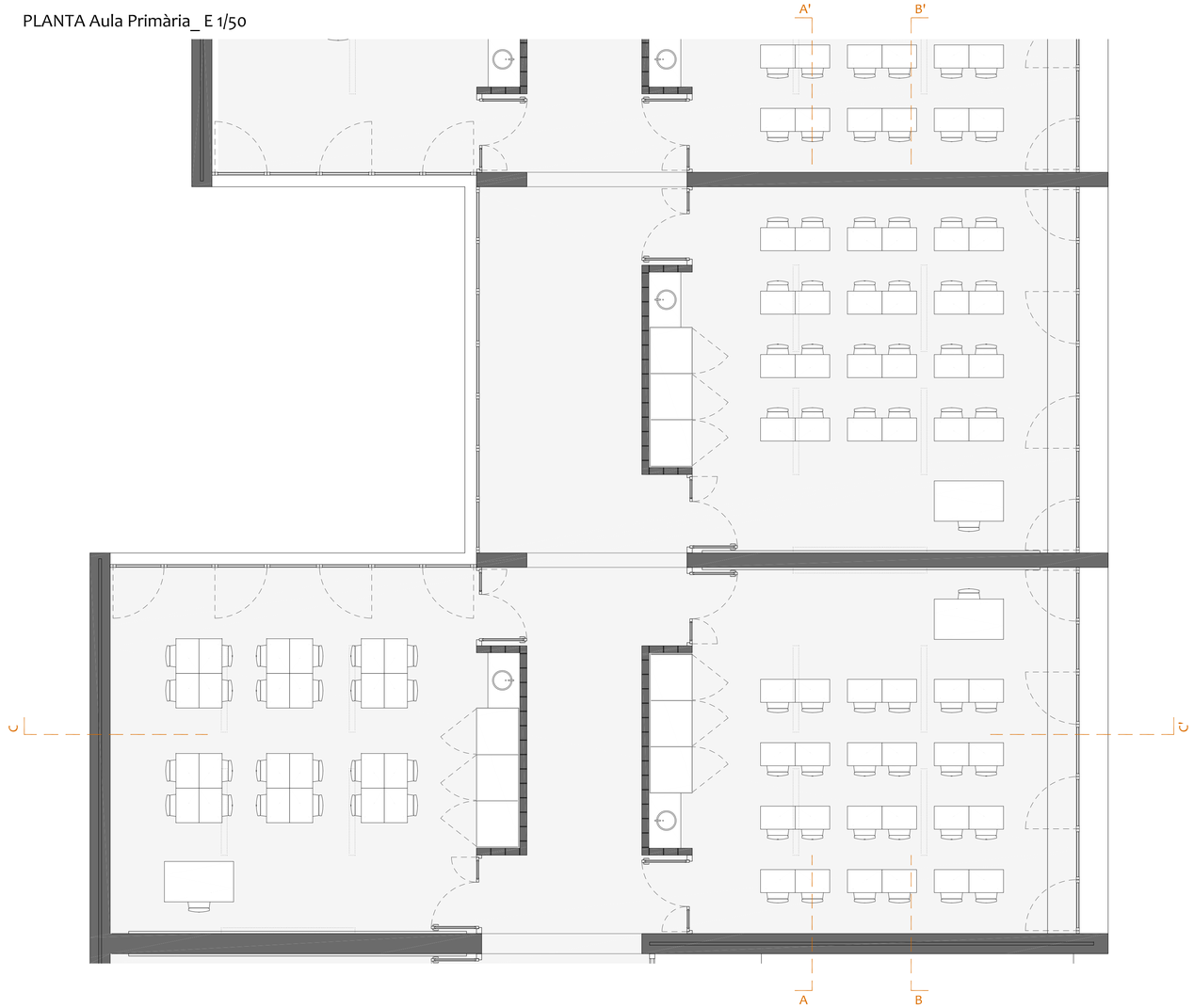

SECCIÓ A-A' _ E 1/50

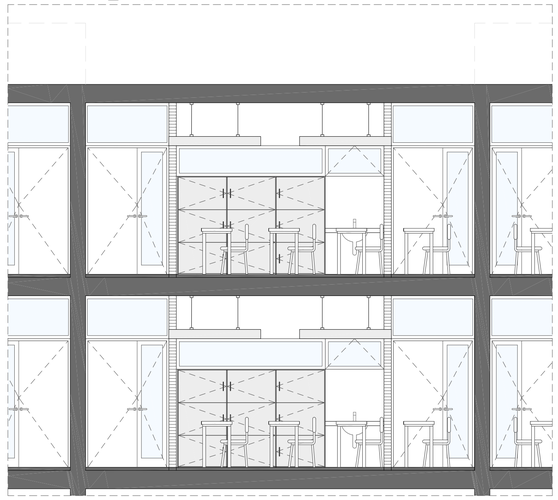

SECCIÓ B-B' _ E 1/50

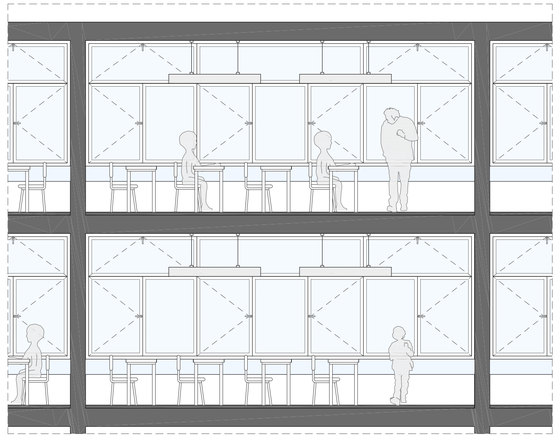

SECCIÓ C-C' VISTA AULA
E 1/25

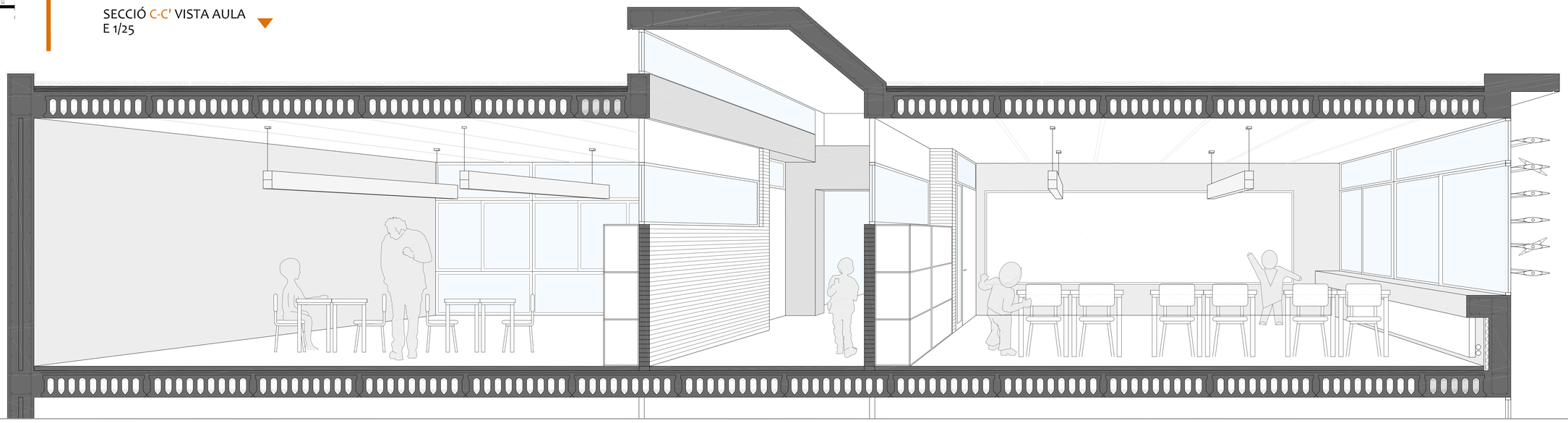

CENTRE D'EDUCACIÓ INFANTIL I PRIMÀRIA AL BARRI DEL POBLENOU

CEIP DUES LINIES + BIBLIOTECA I GIMNÀS DE BARRI

AULA PRIMÀRIA

PFC Q Primavera 14
Anna Iglesias Romaguera
ETSAV Tribunal nº2