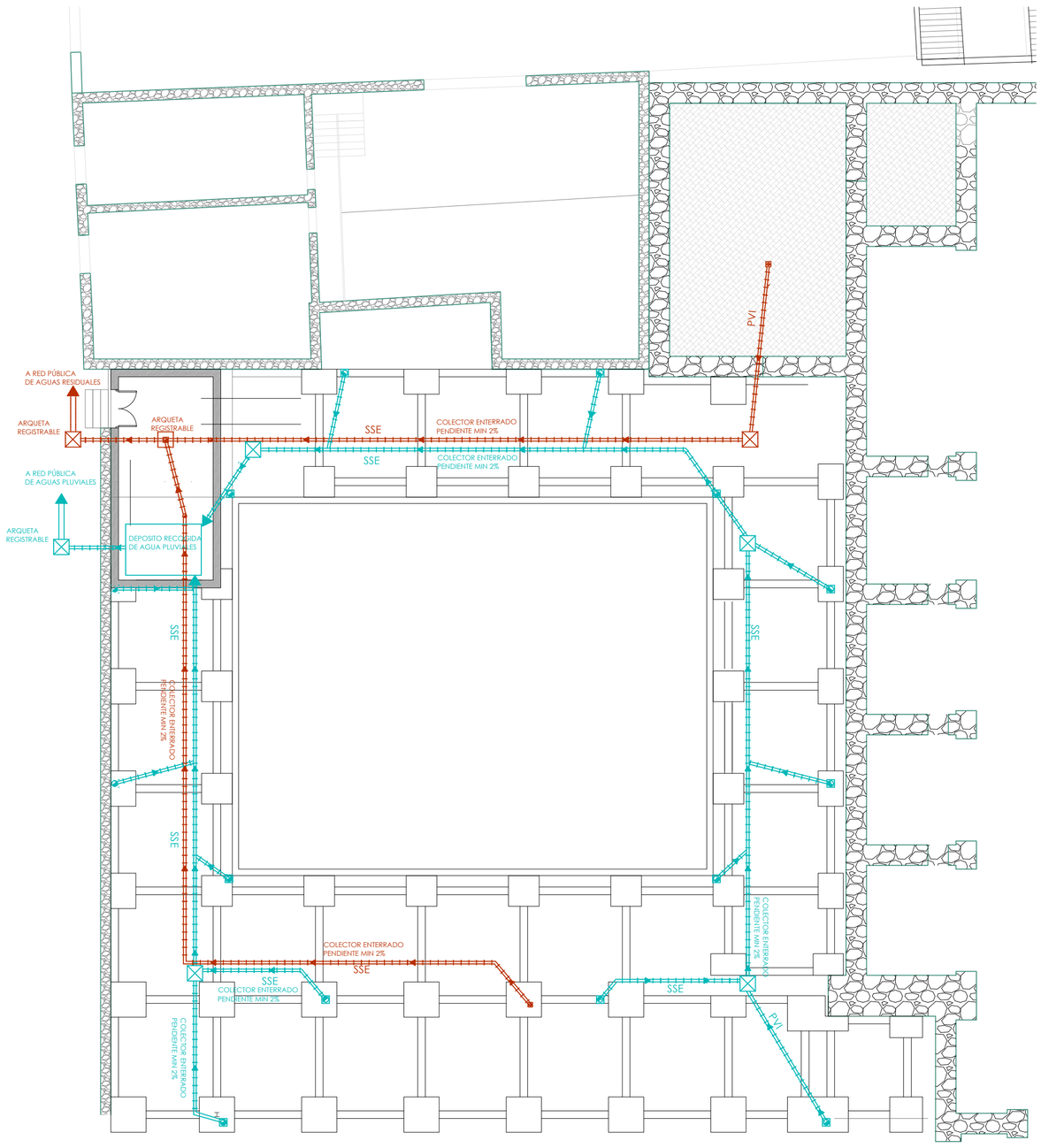

PLANTA SEMISÓTANO
E: 1/150

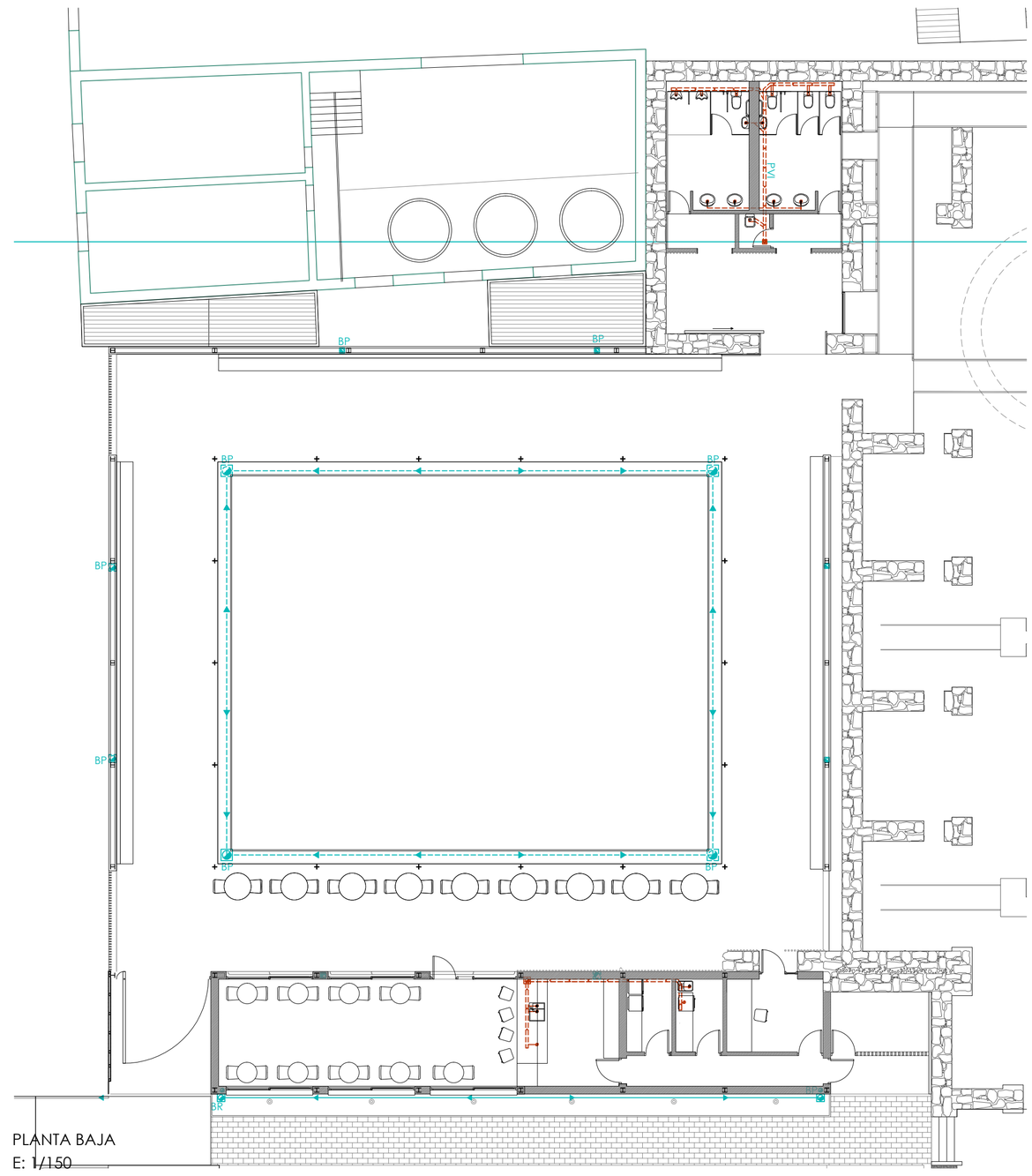

PLANTA BAJA
E: 1/150

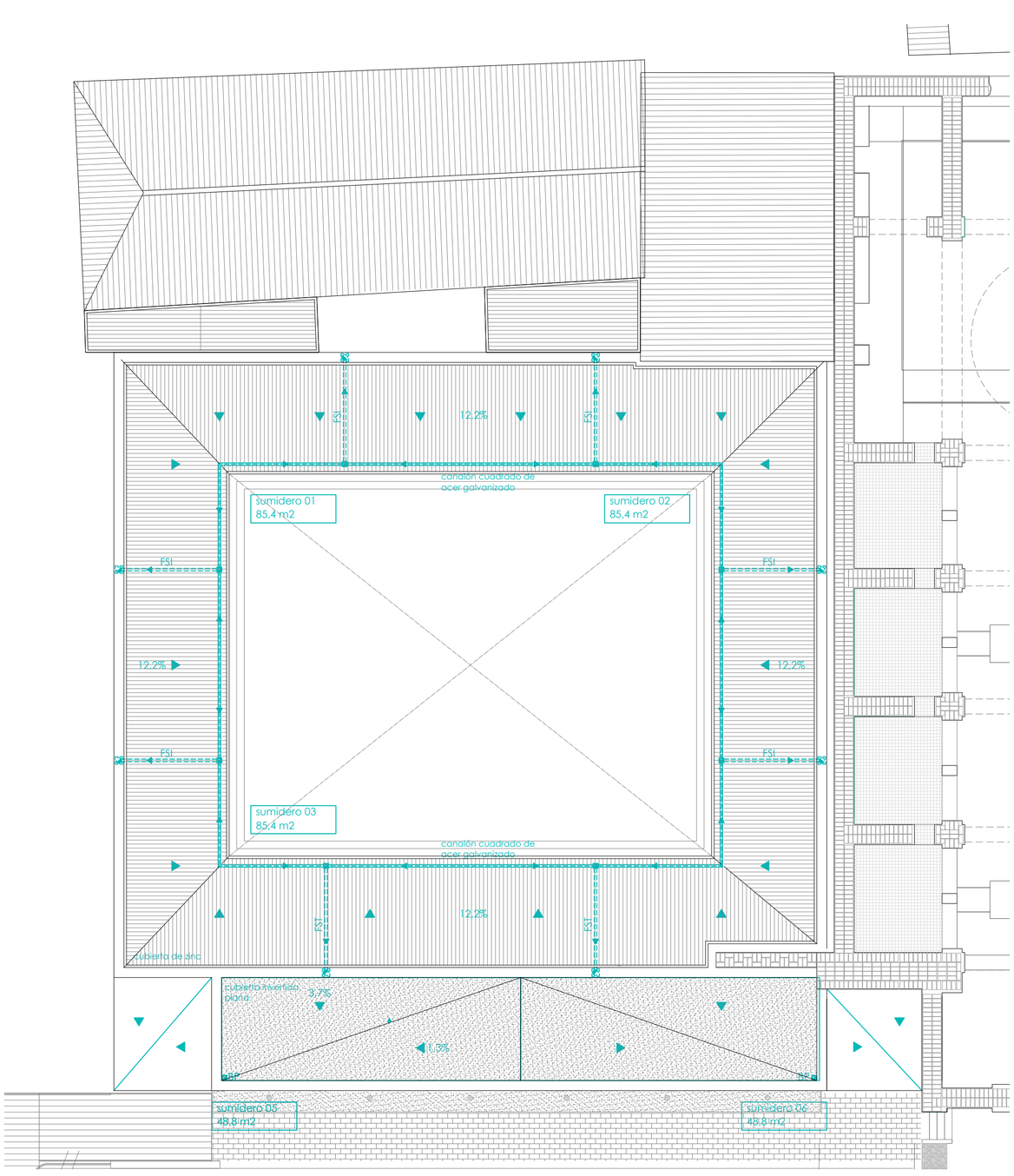

PLANTA CUBIERTA
E: 1/150

ESQUEMA DE INSTALACIONES DE SANEAMIENTO

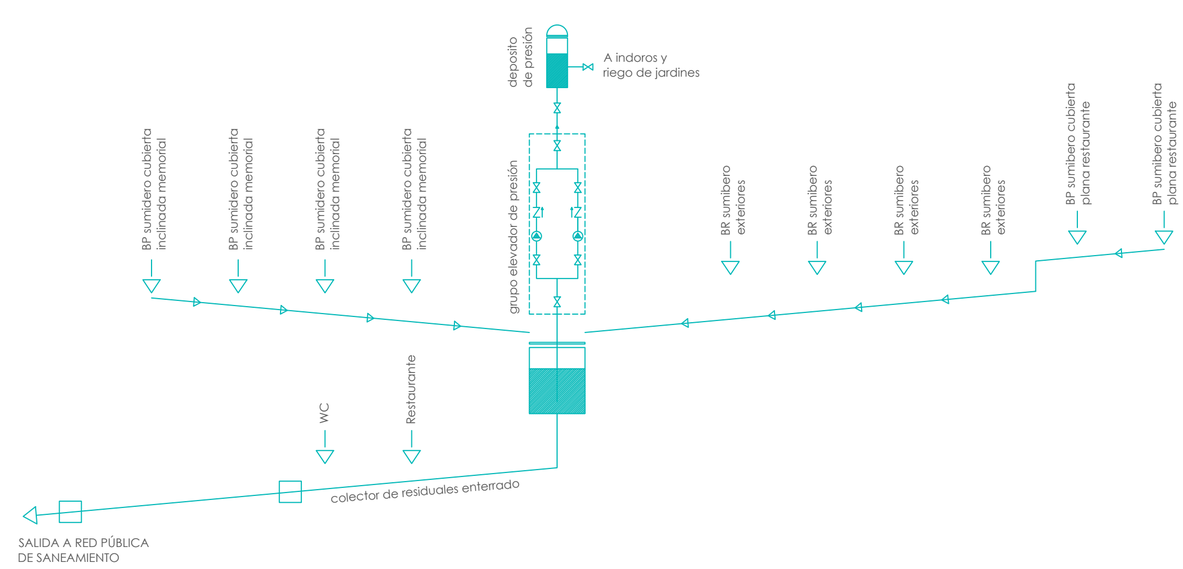

LEYENDA DE INSTALACIONES DE SANEAMIENTO

- Bajante de aguas pluviales
- Bajante de aguas residuales
- Punto de desagua
- Canalización de aguas pluviales
- Canalización de aguas residuales
- Canalización de fecales enterrado
- Canilización secundaria residual
- Canalización de aguas pluviales colgado
- Canilización de aguas pluviales enterrado
- Arqueta registrable

PVI Canalización por pavimento inferior
FTI Canalización por falso techo inferior
SSE Canalización por subsuelo exterior

Tabla 4.7 Diámetro del canalón para un régimen pluviométrico de 100 mm/h

Máxima superficie de cubierta en proyección horizontal (m^2)				*Diámetro nominal* del canalón (mm)
Pendiente del canalón				
0.5 %	1 %	2 %	4 %	
35	45	65	95	100
60	80	115	165	125
90	125	175	255	150
185	260	370	520	200
335	475	670	930	250

Tabla 4.6 Número de sumideros en función de la superficie de cubierta

Superficie de cubierta en proyección horizontal (m^2)	Número de sumideros
S < 100	2
100≤ S < 200	3
200 ≤ S < 500	4
S > 500	1 cada 150 m^2

Daniel Burston PFC
Tribunal: C.Diaz, P. Biurrun, J.A. Marín, F. Guardia
E T S A B 2 0 1 4 - 2 0 1 5