

# MONASTERIO DE SANTO TOMÁS DE RUIDEPERES

## 1. LOCALIZACIÓN

El acceso al Monasterio de Santo Tomás de Riupeperes se sitúa en los puntos kilométricos 3 y 4 de la carretera nacional 141D, de Vic a Vilanova de Sau. El antiguo monasterio de Santo Tomás de Riupeperes y algunas masías del lugar, como el casal d'Alta-riba, l'Elmeric, la Calvaria y Can Tona, forman el principal patrimonio del municipio.

**Casal d'Alta-riba:** Se derribó durante la Guerra de Sucesión (1702-1714) y reconstruyó a finales del siglo XIX. De la antigua casa solo queda un portal "adovellat" moderno con un escudo gótico de la familia Alta-riba y Vilalleons situado en el centro de la clave de la arcada. También se conserva un pequeño recinto amurallado entre el casal y el torrente.

**Molino de la Calvaria:** Es un molino del siglo XI que estuvo en funcionamiento hasta 1980.

**Can Tona:** Es la típica masía catalana, con cubierta a dos aguas, orientada a la cara del medio día y de estructura sencilla. A lo largo de los años se han añadido diversas estructuras, pero en líneas generales aún conserva su estructura primitiva.



CATALUÑA



CATALUÑA CENTRAL

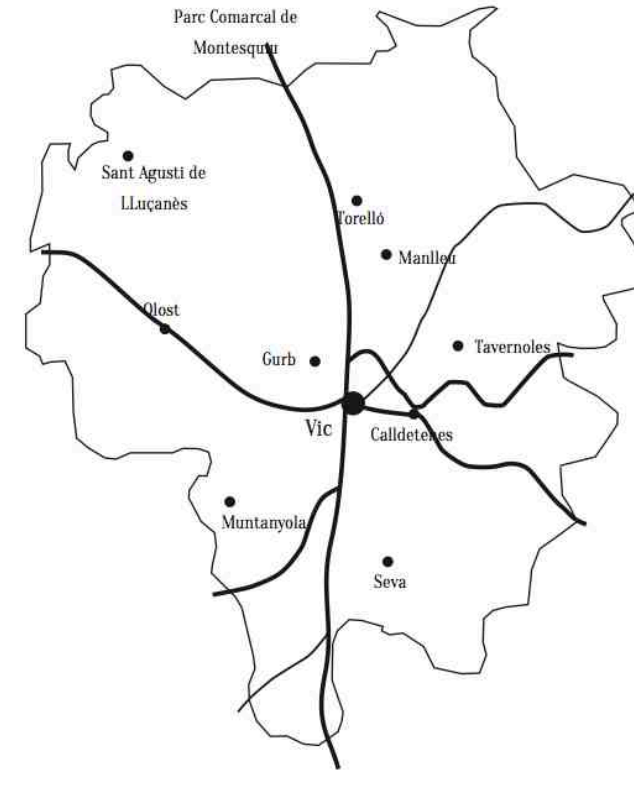

OSONA

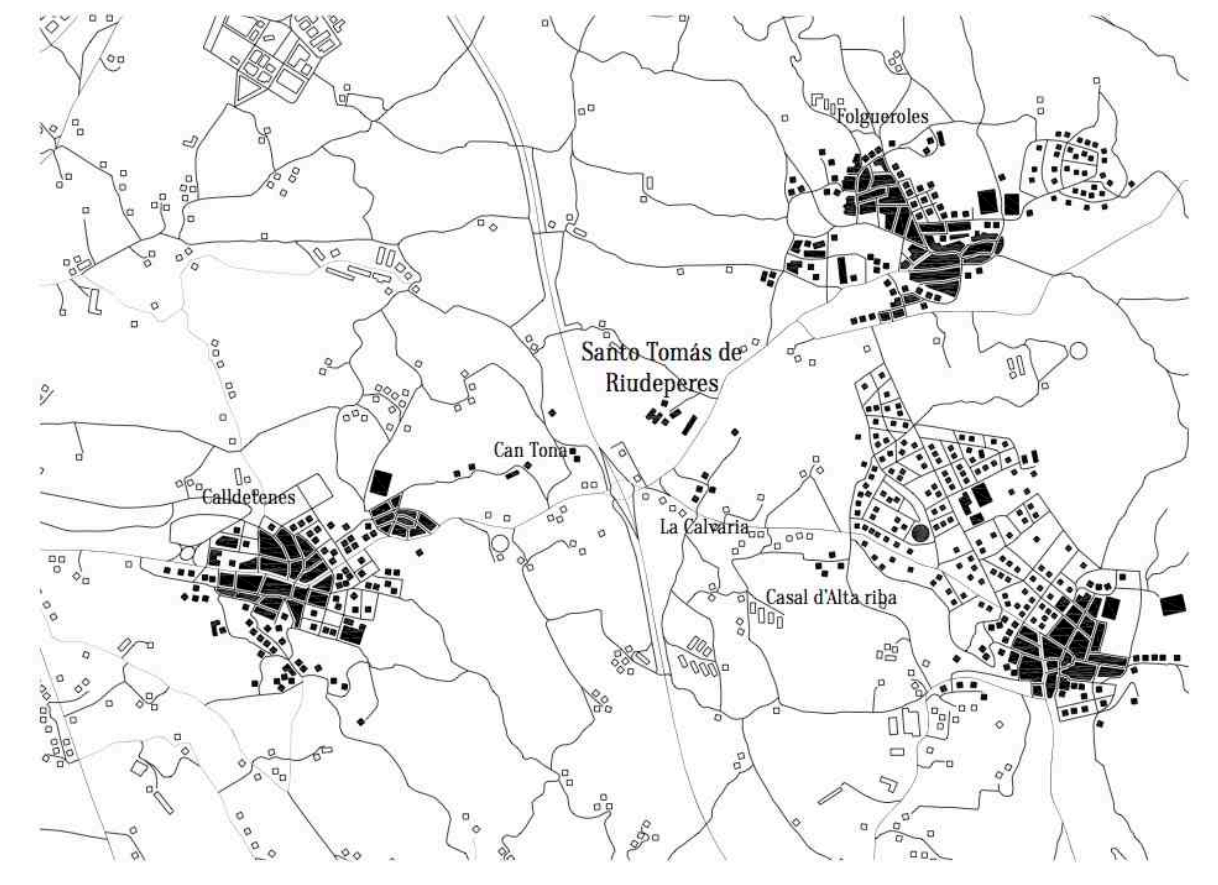

ENTORNO SANTO TOMÁS DE RUIDEPERES

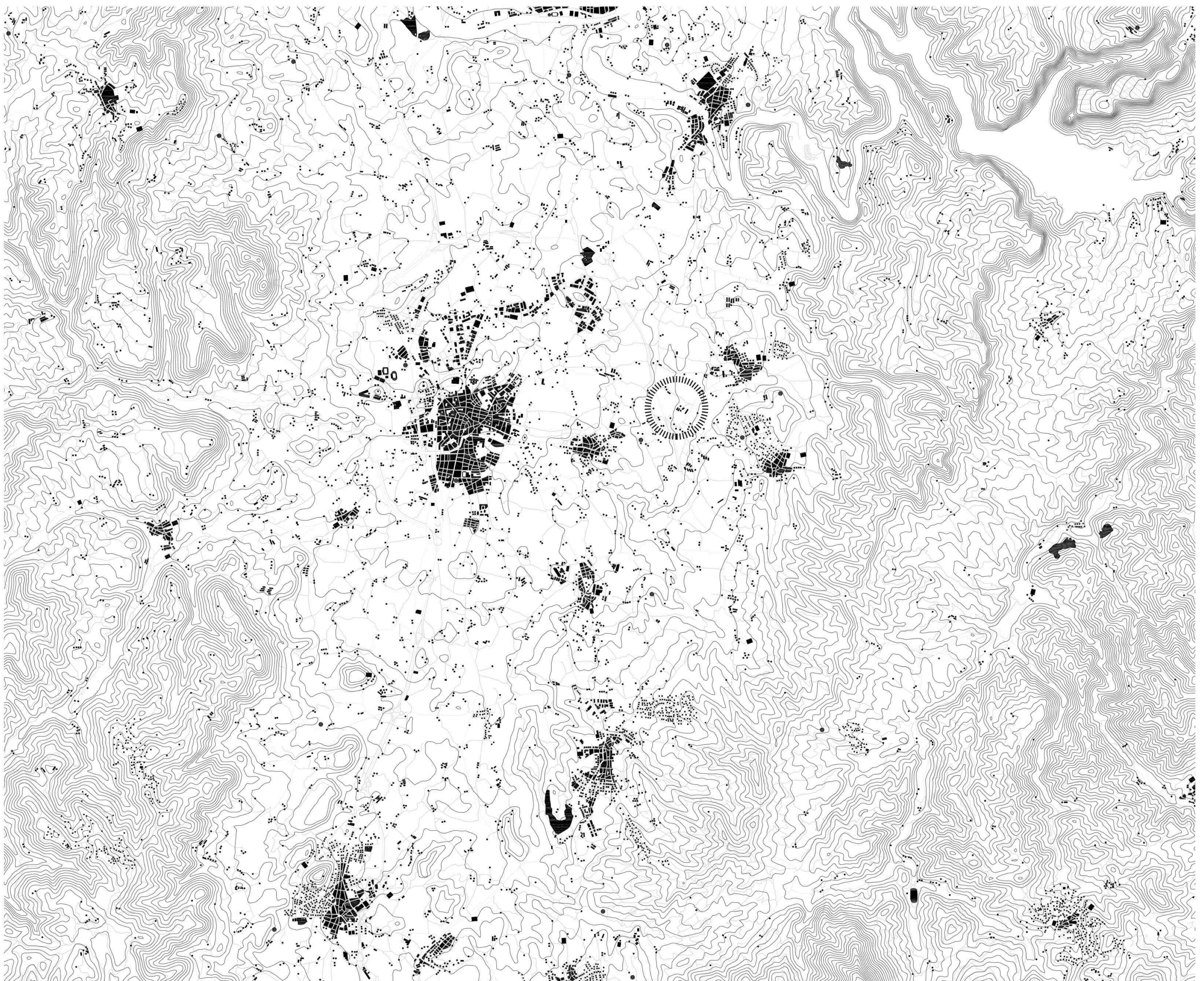

PLANA DE VIC

