3 residència per a discapacitats dins antic monestir

Definició, històrica o evolutiva

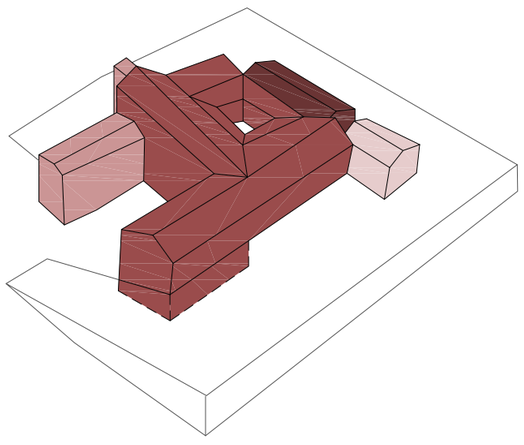

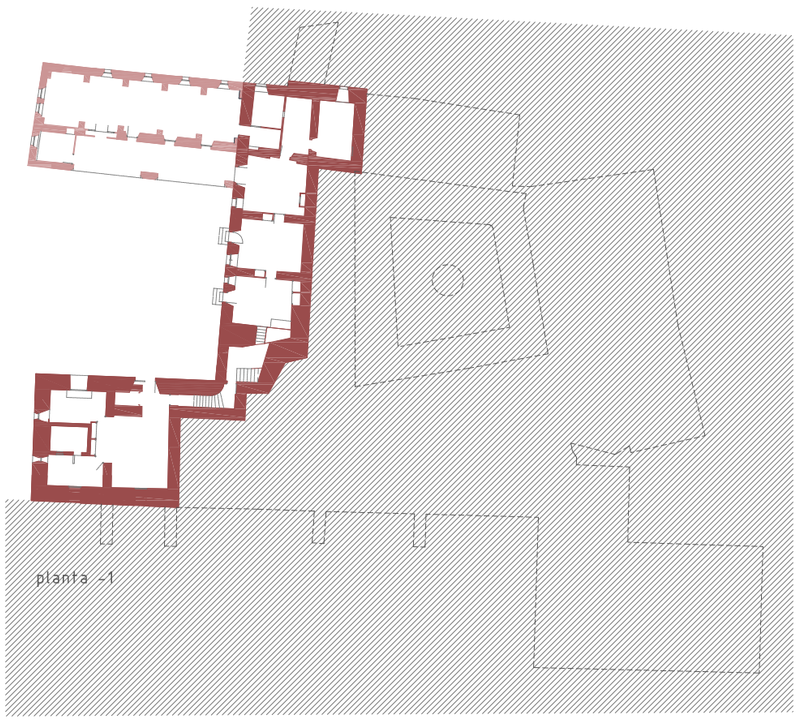

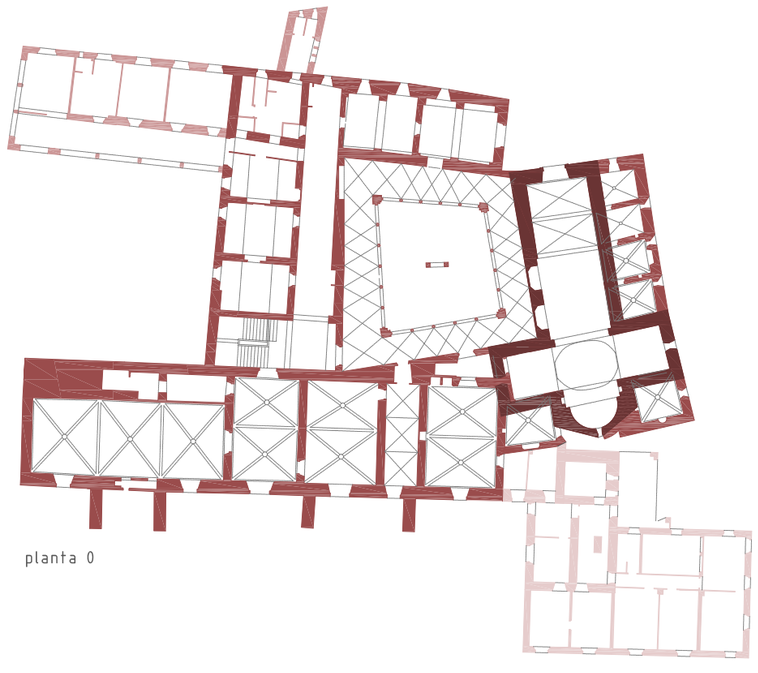

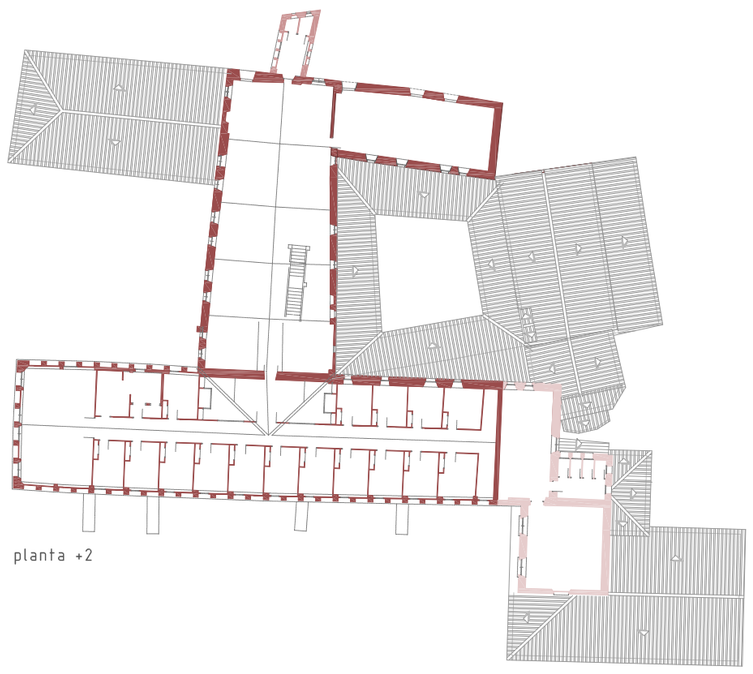

evolució modificacions plantes 1:500

HISTÒRIA SANT TOMÁS DE RIUDEPERES

El monestir de Sant Tomàs de Riudeperes del 1043 és un dels edificis religiosos més antics de la comarca d'Osona després de l'església parroquial Santa Maria de Manlleu del 906 i el monestir Sant Pere de Casseres del 980.

El canonge Vigatà Bernat Amalric i el seu germà van edificar l'església en honor de Sant Tomàs apòstol, al costat del Riu de Peres, anomenat des d'antic Puig Oriol. L'any 1045 sota la presidència de l'arquebisbe de Tarragona a la seu d'Osona, arribà a la seva presència, Ricard, sagristà d'aquesta seu, i Bernat Amalric li demanà que consagrés l'església. Va ser consagrada sota la regla de sant Agustí aquell mateix any.Els cavallers Riudeperes i Alta-Riba foren els seus protectors i dotaren àmpliament la petita comunitat, que sempre depengué de Lledó, composta d'un prior o paborde, dos canonges i dos preveres beneficiats. Caigué en greu decadència entre el 1411 i el 1476, i arribà a trobar-se en ruïnes el monestir i el claustre.

El 1560 fou secularitzada i l'adquirí el bisbe de Barcelona, Jaume Cassador, que reedificà el claustre i l'antic monestir i hi fundà un convent franciscà que fou destinat a col·legi dels framenors franciscans de la província de Catalunya (1560-1821). Entre el 1860 i el 1870 fou un seminari de missioners franciscans del Perú. El 1901 s'hi establiren els pares camils, que hi tingueren el seu seminari, fins que el 1971 passà a ser un centre d'educació especial de la comarca d'Osona.

canònica agustiniana

L'Orde de Sant Agustí és un orde religiós mendicant de l'església catòlica fundada pel papa Innocenci IV el segle XIII.

convent de franciscans

Tenen el seu origen en l'orde mendicant fundat per Francesc d'Assís el segle XIII.

pares camils

Orde dels Ministres dels Malalts, orde religiós fundat per Camil de Lellis el segle XVI.

913 | 1045 | 1560 | 1820 | 1901 | 1971

canonge vigatà

familia Riudeperes

familia Alta-Riba

familia Cassador

fundació Sant Tomás

ESCALA DE PRIORITATS

Per rehabilitar cal abans fer una escala de prioritats per saber quins tipus de modificacions es realitzaran a l'edificació existent. D'aquesta manera he valorat així els diferents elements principals:
L'església té un gran valor històric. Les façanes del monestir de pedra que daten del 1560 tenen gran valor patrimonial. Les voltes d'aresta d'estil gòtic de l'interior del monestir té gran valor arquitectònic. El claustre renaixentista de dos pisos també té gran valor arquitectònic. La resta d'elements són volants i es van afegir a l'edifici original del segle XI i proposaria la seva deconstrucció.

1 església

2 claustre

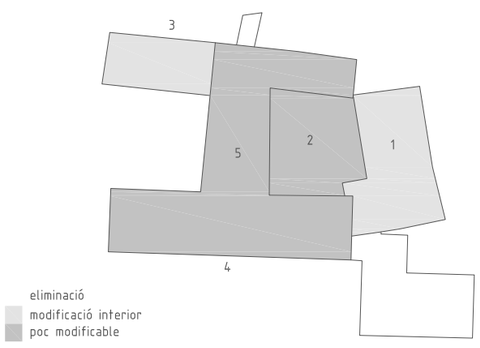

3 façana posterior

4 façana principal

5 voltes gótiques