

Detall A  
e: 1/20

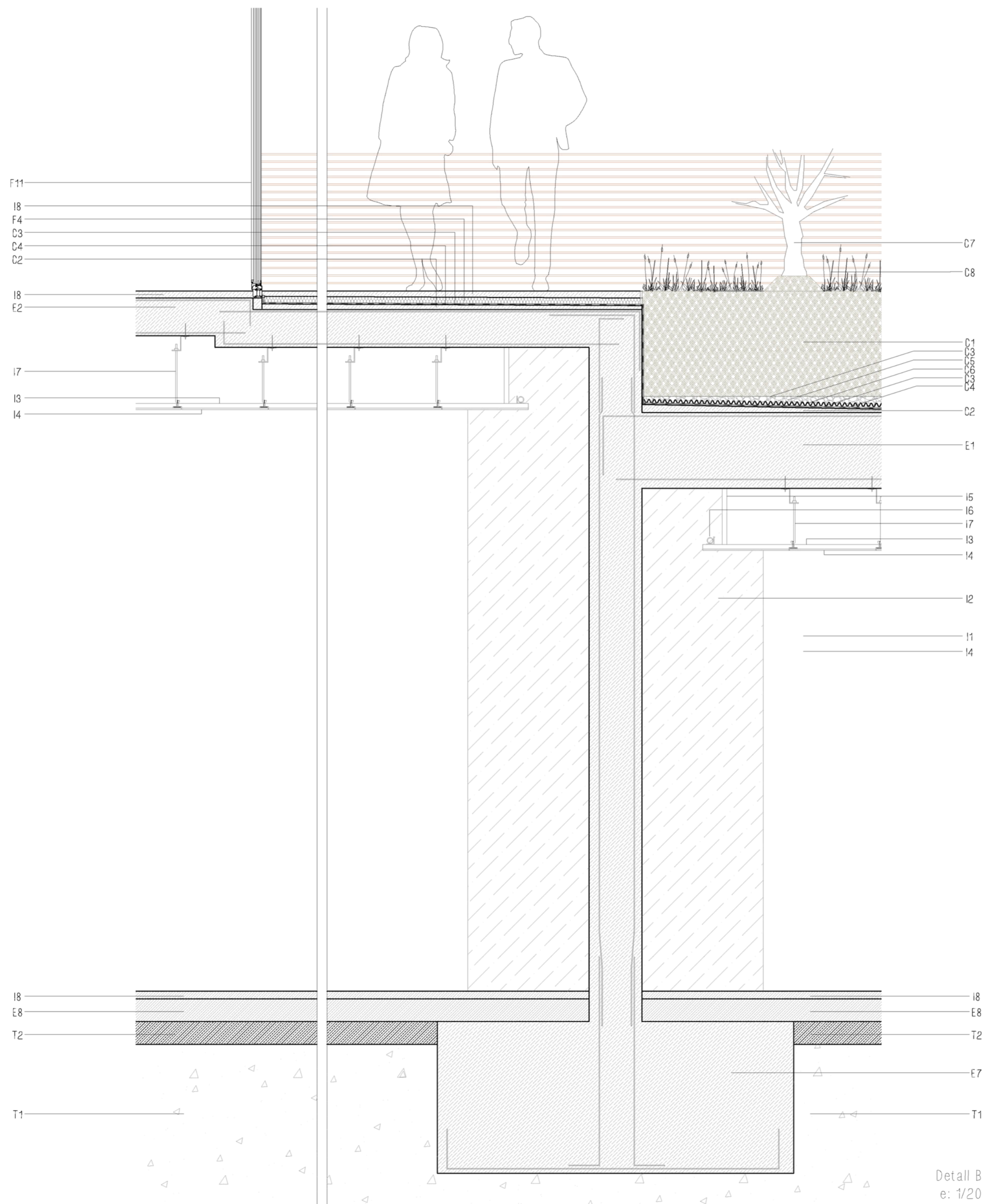

Detall B  
e: 1/20

**COBERTA**

- C1 - Substracte vegetal de terra i àrids.
- C2 - Formigó cel·lular de penedís alleugerit.
- C3 - Làmina geotèxtil separadora de 2,1mm.
- C4 - Làmina impermeable (nylon 0,2mm).
- C5 - Graves formant una capa de 4cm.
- C6 - Làmina drenant.
- C7 - Cep.
- C8 - Vegetació salvatge (primavera i estiu).

**FAÇANA**

- F1 - Full exterior de façana a base de mur de maó ceràmic de 30x14x10cm.
- F2 - Morter, enfonsat respecte els maons 1cm.
- F3 - Cambra d'aire.
- F4 - Aïllament tèrmic de poliestirè expandit de 4cm.
- F5 - Tolxana de carió de 30x14x10cm.
- F6 - Carquinyolis d'envaneria ceràmica de 30x14x4cm.
- F7 - Perfil en L ancorat mecànicament al forjat per tal de permetre el recolzament del full exterior.
- F8 - Escudador/Remat de aïntell: xapa d'acer galvanitzat de 2mm.
- F9 - Viare de 6-12-6.
- F10- Perfil perimetral en J d'acer inoxidable de 2mm rematant l'ampit perimetral.
- F11- Fusteries d'alumini.

**TERRÈNY**

- T1 - Terres del terreny.
- T2 - Làmina de polietilè + graves.

**INTERIOR**

- I1 - Envars: trapeçat normal directe de cartró-guix.
- I2 - Viare de 6-12-6.
- I3 - Cèl·ras suspès amb suport anivellant de perfils omega ancorats mecànicament al forjat.
- I4 - Acabat pintura monocapa de 0,2cm.
- I5 - Envaneï perimetral de cartró-guix + acabat pintura monocapa de 0,2cm.
- I6 - Luminària fluorescent perimetral al llarg de tot el cèl·ras.
- I7 - Suport d'ancoratge per al cèl·ras.
- I8 - Paviment de formigó polit alleugerit.
- I9 - Canonades.
- I10- Canaló de recollida d'aïmats i condensacions.

**ESTRUCTURA**

- E1 - Forjat de llosa de formigó de 40cm (suport de la coberta vegetal).
- E2 - Forjat (intermig) de llosa de formigó de 30cm.
- E3 - Jassera de carió (60cm).
- E4 - Mur de formigó armat.
- E5 - Mur pantalla de formigó armat.
- E6 - Ménsula de formigó per al suport de l'envaneria ceràmica perimetral.
- E7 - Sabata de 2x2x1m.
- E8 - Solera de formigó.

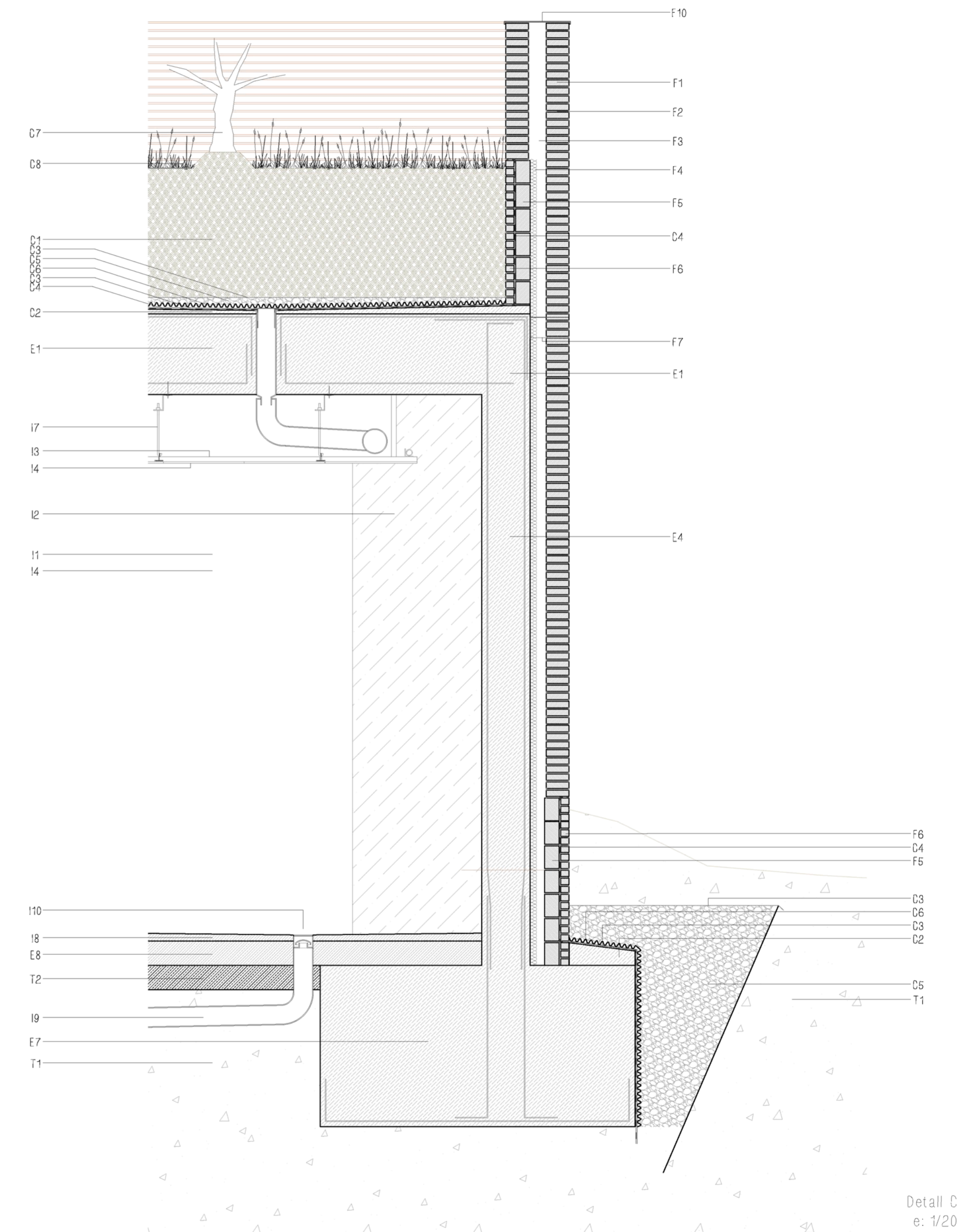

Detall C  
e: 1/20