

**Las diez plantas construidas en un único 'piso'.** Las dimensiones del solar y su evolución urbana obligan a aplicar programas hasta una altura de diez plantas. Se trata de lograr que todos estos pisos sean un continuo que se desarrollen en una misma necesidad espacial. Al analizar entre espacios se consigue una espacialidad que responde en este solar de geometría no ortogonal.

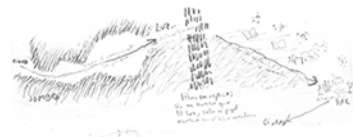

**La mesa y la luz.** Contrar mesa de lectura y escritura, bajo la luz. Niños, pequeños lugares de trabajo para una persona en diez grandes espacios de trabajo para una persona adulta.



**'Raumplan'.** Las dimensiones de cada estancia, la altura de su techo, la manera en que lo crea la luz, la amplitud de sus paredes y particiones. Se crea un nuevo tipo que analiza el habitante por donde moverse, qué actividades realizar y qué velocidad hacerlo.

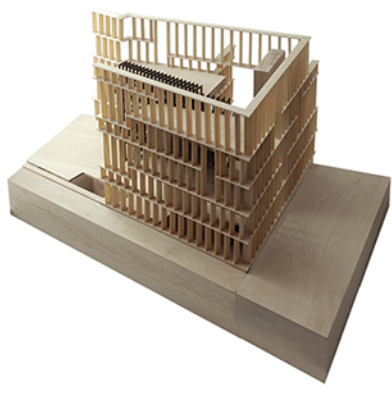
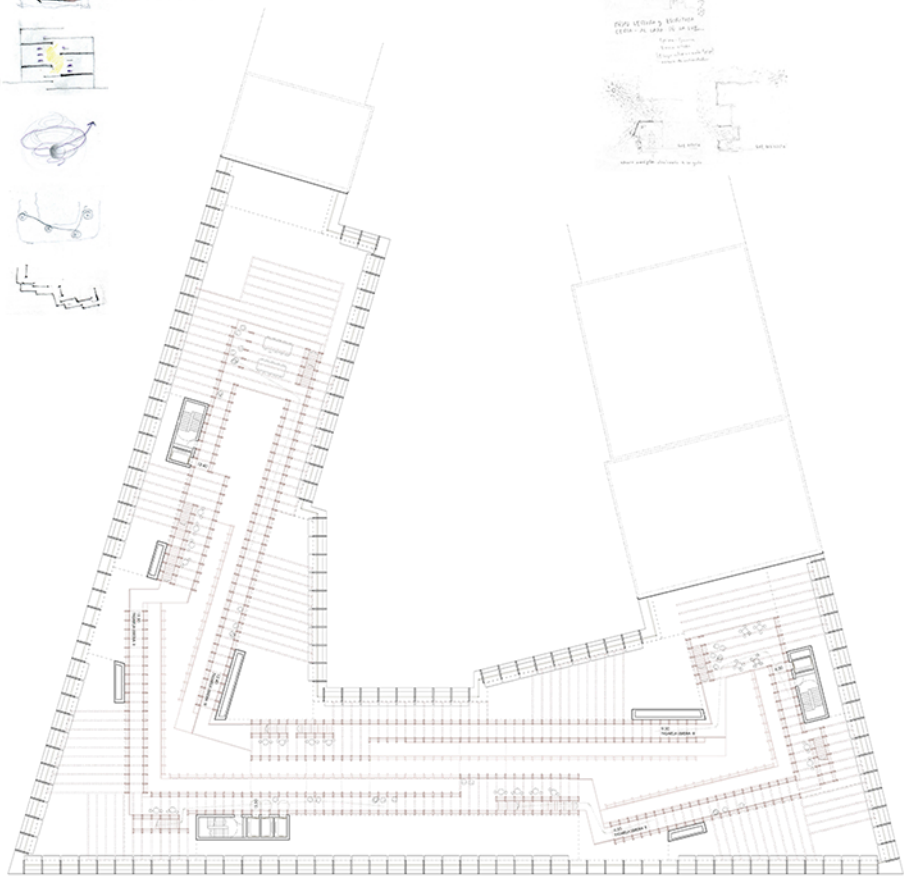

**PIANTA DESARROLLADA B PASARELAS LIBRERÍA**

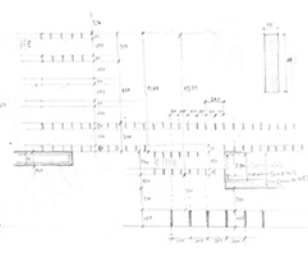

**Vacío de silencio.** Lugar de lectura, luz tenue, silencio en presencia de libros, un mesa. Los libros apilados consiguen un vacío de conocimiento la habitación de los libros. Nunca una mirada consigue traspasar un espacio que se encierra entre volutas volutas.



**VACÍO DE SILENCIO**

**Ascensión entre libros.** Un camino de ascenso volutas consigue una gran librería, que se despliega en una suite y continúa ascension en espiral. Los rampas son pedales de estatuas que han quedado ocultas. En la periferia de los estancias, los libros permanecen cerrados.



**ASCENSIÓN ENTRE LIBROS**

**Lectura bajo la luz.** Este núcleo abierto de lectura lo rodean unas muros blancos que, suspendidos en el aire, se crean al permitir el flujo de la luz. Un profundo gong de fachada que cubre el espacio, se consigue mediante pilas de libros de lectura que crean el paso directo del sol, abriendo la luz hacia el interior. Entre ellos se crea un nuevo tipo de actividades de lectura y escritura. Aquí los libros, se abren bajo la luz.



**LECTURA BAJO LA LUZ**

