FUNDACIÓ TONI CATANY

5. COSSIOLS

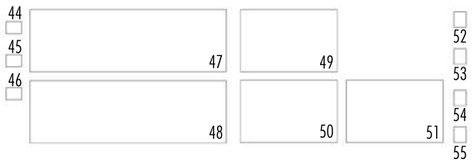

44. pera
Toni Catany,1979
148 x 210 mm

45 i 46. cossiols
Toni Catany, 2001
148 x 210 mm

47. detall passarel·la, escala, e:1/20,1/10
70 x 1700 mm

48. secció constructiva e:1/20
70 x 1700 mm

49. estructures, e:1/100, 1/200
594 x 841mm

50. funcionament climàtic e:1/100
594 x 841mm

51. instal·lacions, e:1/150,1/300
594 x 841mm

52 a 55 portals
abril 2013
148 x 210 mm

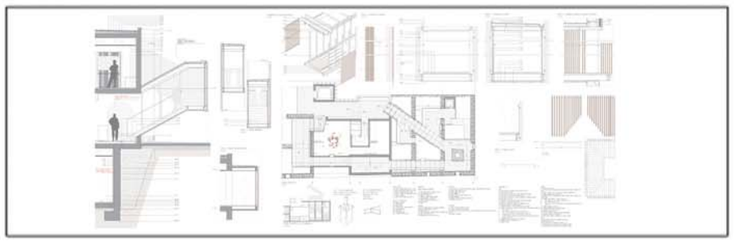

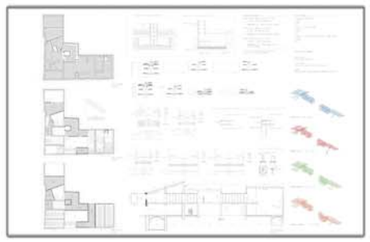

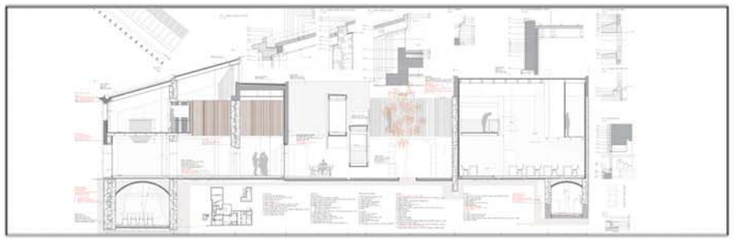

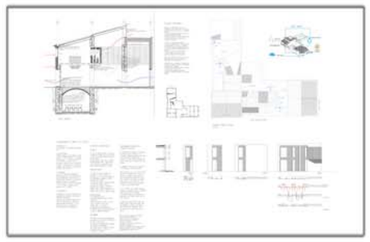

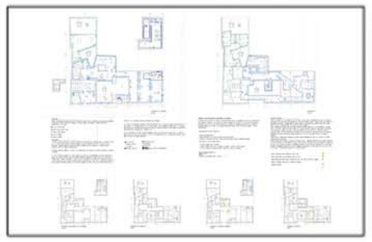

composició de làmines

En el llibre de *Cossiols es mostra com es pot generar vida a partir d'un objecte inhert. Es mostren fotografies de plantes que creixen dins olles, pedres, ampolles de plàstic, etc.*
És en aquest apartat que es defineixen els elements que posen en funcionament la Fundació.
No s'ha alterat la imatge de les preexistències una vegada inclosos.