

08\_EMPLAZAMIENTO



2 MODOS DE ACOPLARSE AL TERRITORIO: SIGUIENDO PATRONES AGRÍCOLAS Y LA CIRCULACION DE VEHÍCULOS

ENTORNO PARTE RESTO

Responde a las vías de comunicación. Conexiones: Camino a Ballobar (1), por el que está atravesado y a partir del cual se accede al centro. Hay conexión de la autovía (2) desde Lleida (3) y desde Zaragoza (4) que se accede por la parte del pueblo. Colocamos un nudo desde donde se realiza la distribución del tráfico (5).

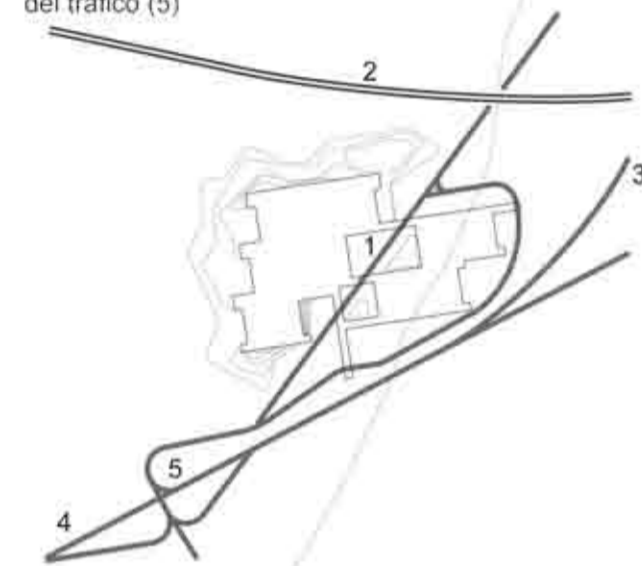

VIAL INTERIOR

Vial de un único sentido con puerta de acceso (1) zona de descarga a cota 0.00 (2), zona de carga a cota -3.00 (3) y puerta de salida (4).

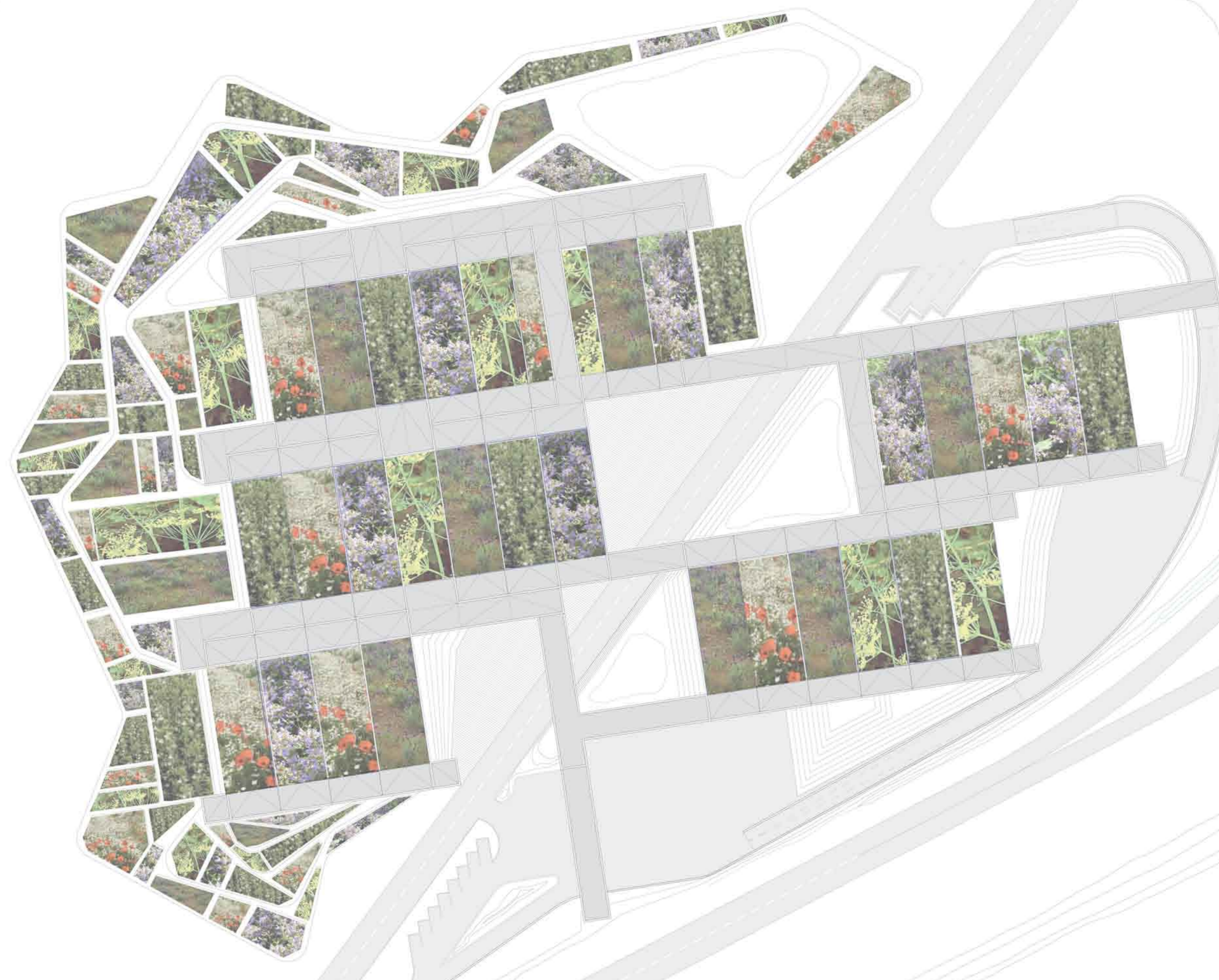
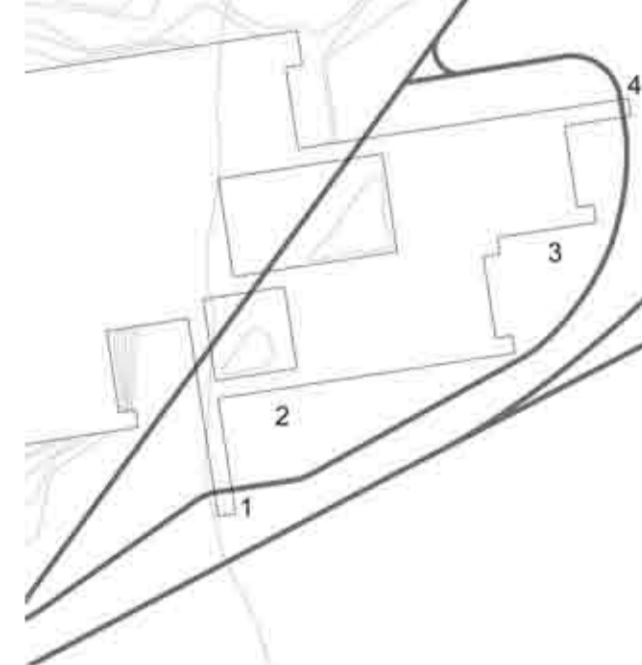

ENTORNO PARTE ORGÁNICO

El entorno de la parte orgánica se propone como un sistema de terrazas que se forman a través de tierra apilada, siguiendo el talud natural, de manera que la colocación no resulta artificial, si no que surge de sus características. El plano propuesto es una posible traza a seguir, para repartir la tierra disponible.

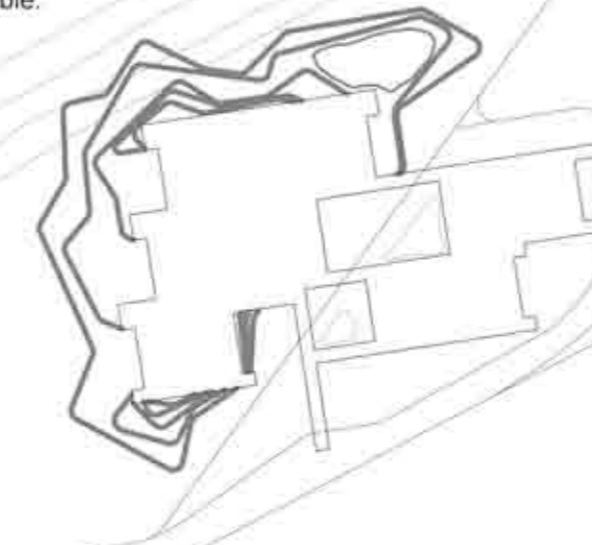

EXCAVACIÓN FASE 1

El diseño de las terrazas surge de la necesidad de repartir la tierra extraída para ubicar el proyecto, alrededor del edificio y así conseguir el aislamiento completo de las naves. La primera fase se realiza la excavación a -3m. Con una vaciadora hidráulica de 195 CV\_ 0,01 h/m3.

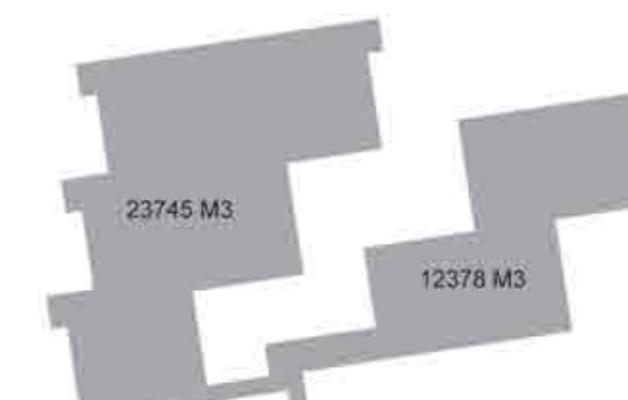

EXCAVACIÓN FASE 2

Vaciado de la franjas a -2.00 m. El total de volumen de tierra de esta parte es 4571 m3. Se realiza con la misma máquina. En total se extraen 40694 m3 de tierras que colocamos formando las terrazas que se aprecian en la planta. Aprovechamos la renovación de la tierra para ubicar en las terrazas parcelas agrícolas que se basan en el modelo de la zona.

CULTIVO PLANTAS AROMÁTICAS DE SECANO

La excavación y recolocación de las tierras en el proyecto. Esta renovación del terreno puede aprovecharse para crear una zona de nuevo cultivo con una producción beneficiaria para el pueblo. He elegido 5 tipos de plantas aromáticas que crecen naturalmente en los monegros, y se utilizan para infusiones, cosmética o aplicaciones medicinales.

-  Hinojo
-  Manzanilla
-  Romero
-  Salvia
-  Tomillo