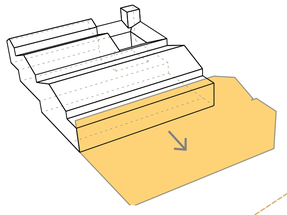

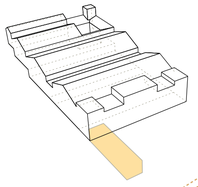

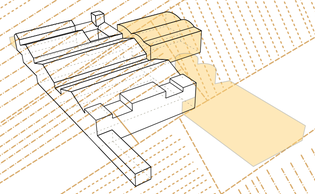

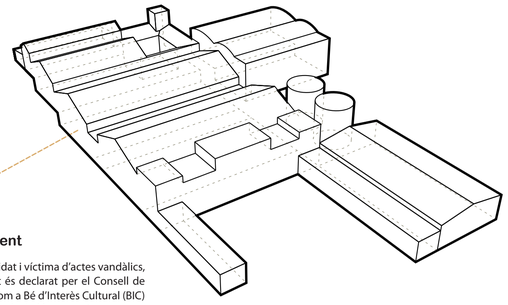

1920.
Inici de la construcció del Celler

El Consell d'Administració nomenà Director Tècnic l'enginyer Arnest Mestre i li encarregà el projecte de l'edifici. Es comprà el solar, a la finca coneguda amb el nom de "La Sort dels Amaradors" a la falda de Sa Mola. El diumenge 11 de gener de 1920 tingué lloc la festa de col·locació de la primera pedra.

1924.
1ª Ampliació

Degut al prestigi que va adquirir ràpidament el Celler i a la demanda de nous viticultors per a ingressar com a socis, el 10 de febrer de 1924 s'acordà l'ampliació per a duplicar la capacitat de la sala de tines. L'edifici cobria una extensió de 3.780m2

1941.
2ª Ampliació

El problemes energètics i de força motriu que ocasionà la postguerra, van fer necessària la compra d'un motor de gas pobre, alternador i altres accessoris que s'instal·laren en unes dependències que es construïren a la part esquerra de l'entrada principal.

1967.
3ª Ampliació

Degut a l'abundància de les veremes i a la nova demanda d'ingrés de nous socis, s'acordà ampliar el Celler novament. A la part nord-est de l'edifici es construïren dues naus d'una extensió de 30x30 m, en tres nivells diferents.

1974-75.
4ª Ampliació

Altres ampliacions i reformes tingueren lloc els anys 1974-75. Van ser construïts dos dipòsits metàl·lics circulars, una tremuja de recepció de raïms que permet la descàrrega simultània de tractors; un magatzem de 1.000m2 i locals d'oficina.

2001.
Monument

Tapiat, oblidat i víctima d'actes vandàlics, Es Sindicat és declarat per el Consell de Mallorca com a Bé d'Interès Cultural (BIC) en la categoria de Monument.

BIC

● **Timeline/**Evolució de l'edifici al llarg del temps

1900 | 1940 | 1960 | 1980 | 2000

1919.
La Fundació

El primer de novembre de 1919 es constituí el Sindicat Agrícola que prengué el nom de "Celler Cooperatiu de Felanitx". Es celebrà un acte en el que prengueren part cinc mebres fundadors, D. Joan Pou Vilà, D. Joan Rosselló, D. Miquel Vadell, D. Miquel Obrador i D. Cosme Sagrera, els quals signaren uns Estatuts i nombraren a les persones que formarien la Junta Directiva. La inscripció del Sindicat en el Govern Civil tingué lloc el dia 7 de novembre.

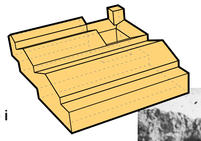

1921-22.
Inauguració i fi d'obres

Al setembre de 1921 s'acostava el temps de la verema, i tot i que el Celler no estava acabat del tot però si en disposició de funcionar, el dia 18 tingué lloc la benedicció i inauguració simbòlica.

Després de la veremada continuaren les obres fins al setembre de 1922 en que es donaren per acabades. L'edifici, construït en tres nivells, per facilitar el trascolament del vi, abraçava una extensió d'uns 2.500m2 i oferia en les seves façanes, dissenyades per l'arquitecte Guillem Forteza, una mostra de l'estil modernista d'aquells anys.

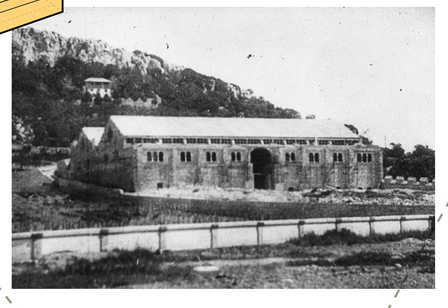

1992.
Fallida d'Es Sindicat

La competència que sorgeix a l'illa fa que el model cooperatiu es torni insostenible. S'acumularen deutes i a principis de la década dels noranta l'entitat bancaria finançadora adquireix la propietat del Celler.

1981.
Ampliació de la parcel·la

Els socis de la "Unió Agrícola" decidiren integrar-se al Celler l'any 1981. Es van crear les seccions de carn i hortofructícola i es va adquirir una parcel·la veïna de 8.433m2 per a servir de sequer i solar d'un futur magatzem.

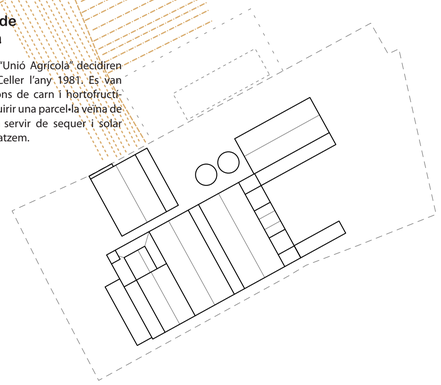

● **Imatge/**Antiga etiqueta del vi del Celler

FUNCIONAMENT/ PROCÉS PRODUCTIU DEL CELLER (I)

El procés de producció s'organitza per l'acció de la gravetat. La matèria prima arriba a la part del darrera, la més elevada, i el producte acabat surt per la part del davant, la més enfonsada.

● **Imatges/**Fotos històriques on es veu el camí per on pujaven les mercaderies a la part posterior de l'edifici.

● **Dibuix/** Alçat principal d'accés a l'edifici

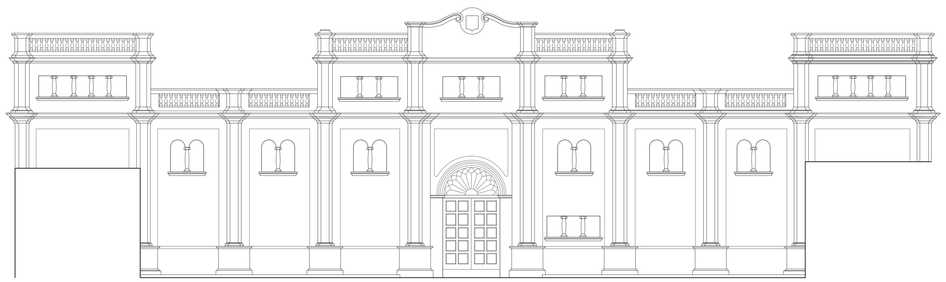

L'EDIFICI/E.HISTÒRICA
PFCO*/02
ESC1/–
DOC02/19

Projecte Final de Carrera de Rehabilitació de la Bodega Cooperativa Es Sindicat de Felanitx
Alumne: Guillem Pons Ros