

LLOC DE SITUACIÓ: AMPOSTA

La ciutat es situa al municipi català d'Amposta pertanyent a la província de Tarragona i és la capital de la comarca del Montsià. Estem parlant d'una població de poc més de 20.000 habitants que vivim amb una activitat econòmica principalment agrícola i turística. Un 1 que ens fa destacar perquè alguns dels seus recursos principals són els serveis, però o bé, que ven tirant el seu progrés gràcies a la segona mitja del segle XX.



La ciutat ocupa una superfície de 1383 Km2 . Confronta a l'entorn amb els termes de Tortosa, l'Aldea i Deltebre, de la comarca del Baix Ebre, aprofitant el mateix curs del riu des de la Canova fins a l'Illa de Còrca. A llevant s'emmarca amb Sant Jaume d'Uvella des de Baladà i Cabell fins al canal de desguàs de la bassa de la Pallada. I amb la mar, des del punt anterior fins al començament de l'istme del Trabucador i continua per la costa del port dels Alacs fins al canal de l'Ebrayssa. En aquesta part del delta indica l'estany de la Tancada, la major part de l'estany de l'Ebrayssa. A migdia limita amb el municipi de Sant Carles de la Riberola, des del canal de desguàs d'aquest estany fins a l'Albercocha i a l'oest amb el de l'Argemús. També, Amposta comparteix amb Sant Jaume d'Uvella i amb Sant Carles de la Riberola la part de la costa del delta.

La seva posició en el territori permet que la ciutat sigui un centre comercial per a la zona i és un sector turístic important que comença a desenvolupar-se amb el Delta de l'Ebre i el seu parc natural la costa. Per aquesta raó, la ciutat guarda una excel·lent xarxa de comunicacions que amb el temps ha anat optimitzant. L'autopista E15A17, la carretera N-340 i l'Eix de l'Ebre (C-230) són com el ferrocarril.

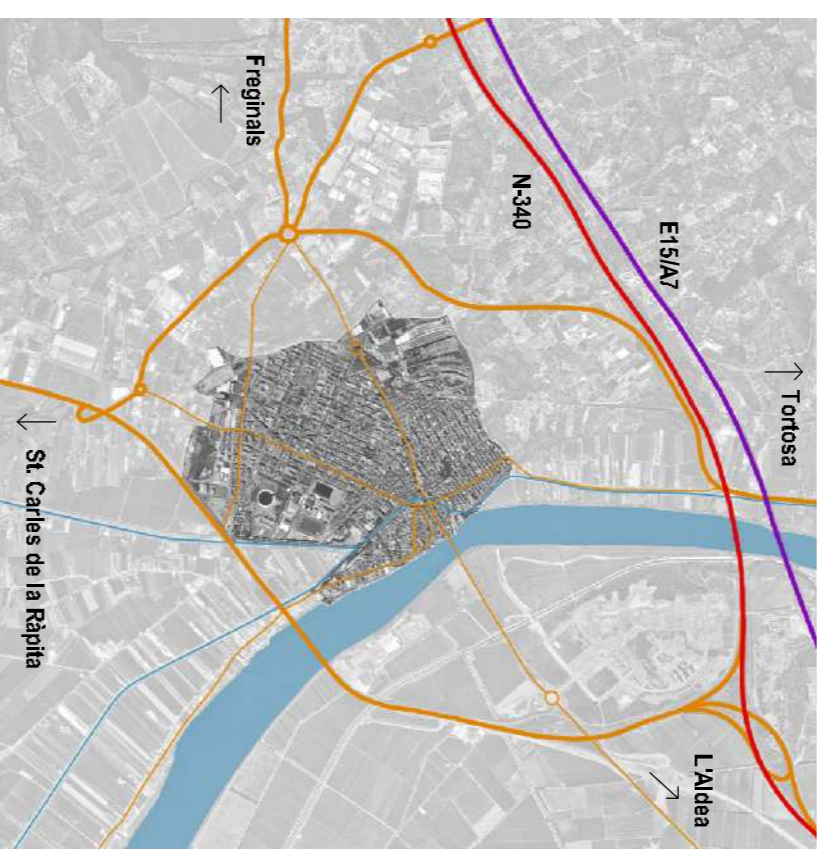

El riu del litoral d'Amposta presenta tres zones ben definides: la muntanya, les valls, terrasses i finalment, que en condicions de pluja, i el delta. Les confluències importants al llarg de l'Ebre han anat estovant el delta de manera que avui el riu té escassos canals de navegació, així com és la plana baixa i humida fressada per aigües i canals entre llargues fetes d'altura que es perden en una costa de continents diluïts.

Sembla que en època romana la mar arriba fins a Amposta i que les aigües del riu començaven encara al fons del mar delimitat. Després, acordats pel corrent, es formen aquestes baixes (terracades) que avui envolten extenses llacunes (salines) les quals, omplertes per les aigües de l'Ebre, es convertien en terrenys pantanosos. Les darreres aigües que, amb la construcció de parera, el delta s'ha tornat regressiu en alguns punts, l'altres menors envestien aquests sòls i tenen les terrasses produïdes en aquells dies passats.

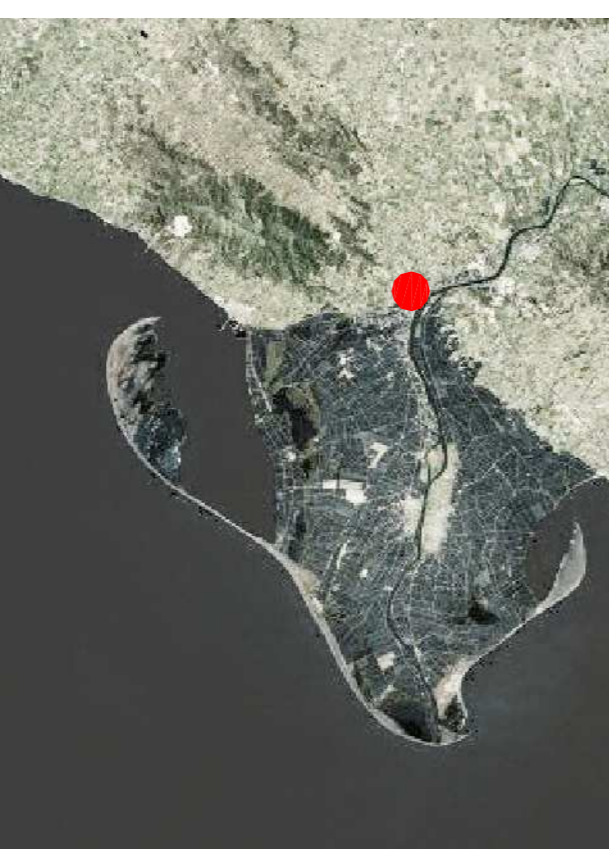

AMPPOSTA 1930 E:1/10000

La població d'Amposta no s'afirma un vèrtice dels progrés respecte fins a la segona mitja del segle XIX, amb la construcció del canal de la Tancada i l'istme del Trabucador i l'estany de l'Ebrayssa. En aquesta part del delta indica l'estany de la Tancada, la major part de l'estany de l'Ebrayssa. A migdia limita amb el municipi de Sant Carles de la Riberola, des del canal de desguàs d'aquest estany fins a l'Albercocha i a l'oest amb el de l'Argemús. També, Amposta comparteix amb Sant Jaume d'Uvella i amb Sant Carles de la Riberola la part de la costa del delta.

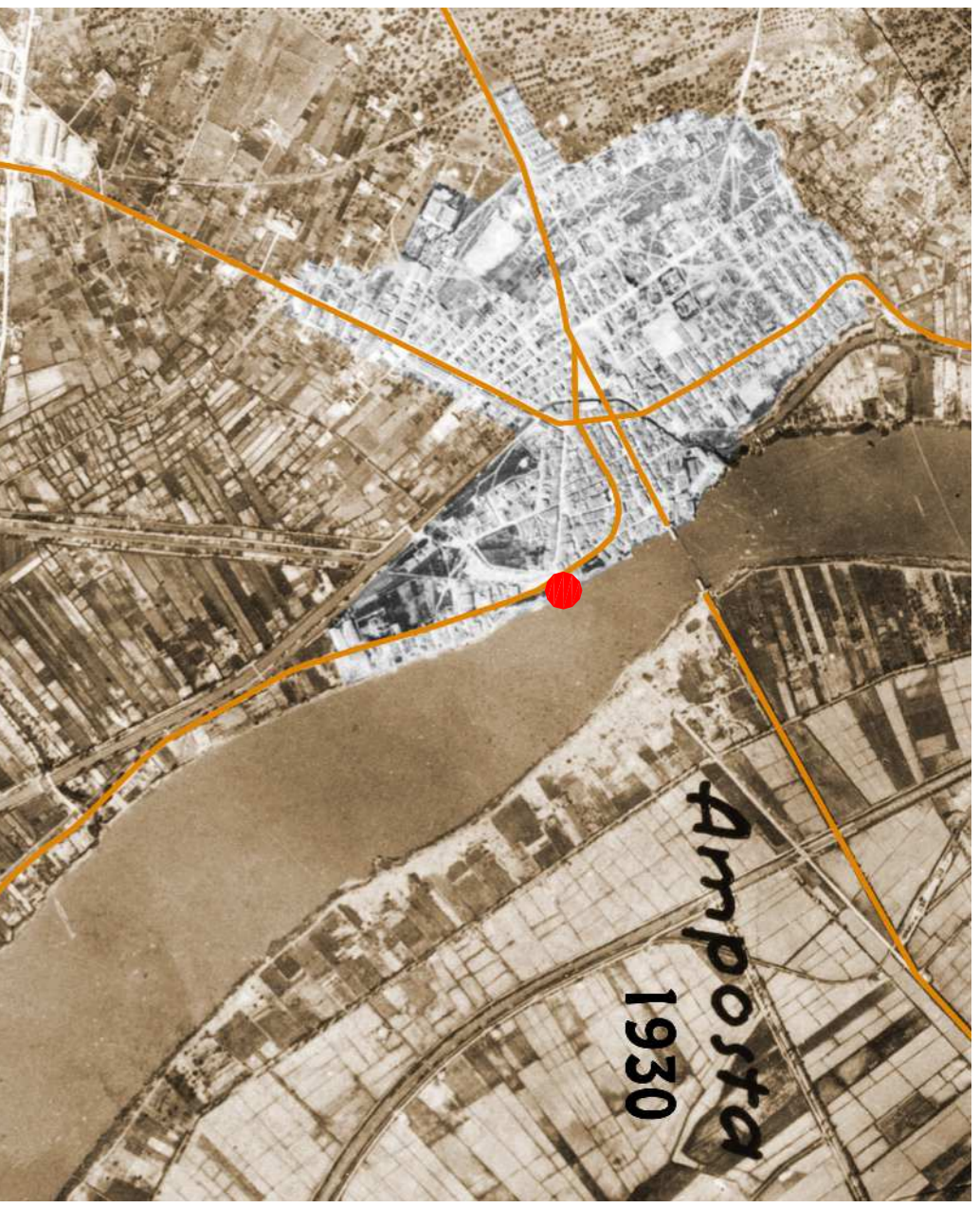
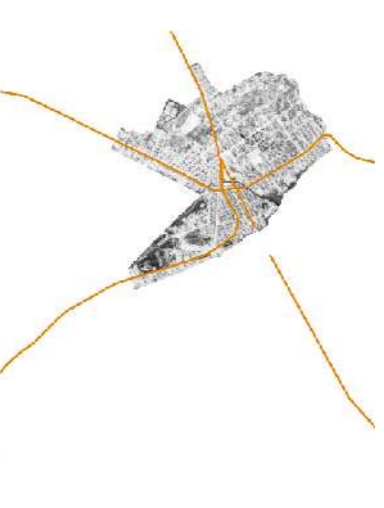

AMPPOSTA 1958 E:1/10000

El 1958, amb l'estalida de la Guerra Civil, i més concretament, a la segona mitja del 1938, amb la batalla de l'Ebre, la ciutat va ser bombardejada i molts dels seus habitants van morir. El 1958, el començament de la segona mitja del segle XX, amb la construcció del canal de la Tancada i l'istme del Trabucador i l'estany de l'Ebrayssa. En aquesta part del delta indica l'estany de la Tancada, la major part de l'estany de l'Ebrayssa. A migdia limita amb el municipi de Sant Carles de la Riberola, des del canal de desguàs d'aquest estany fins a l'Albercocha i a l'oest amb el de l'Argemús. També, Amposta comparteix amb Sant Jaume d'Uvella i amb Sant Carles de la Riberola la part de la costa del delta.

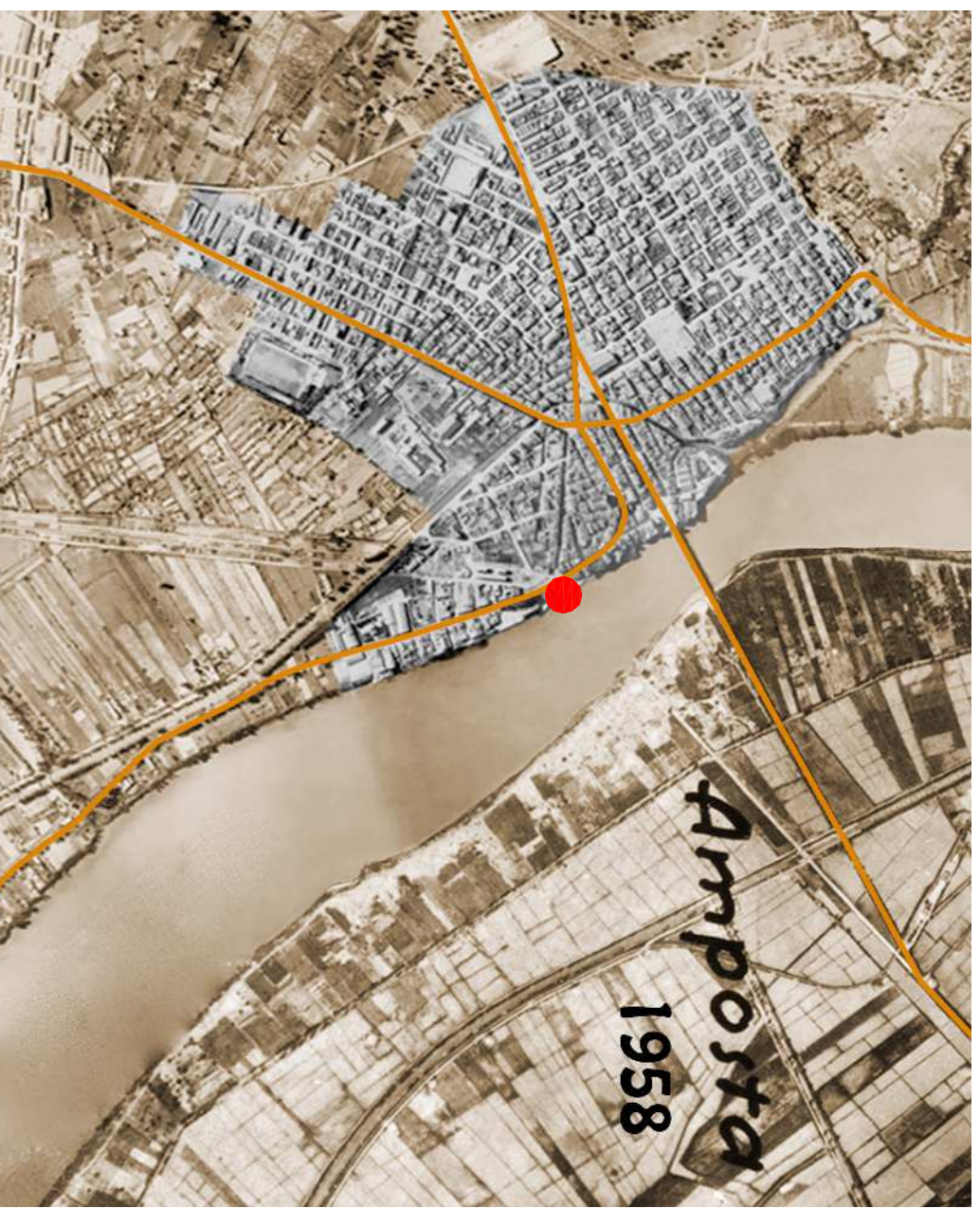
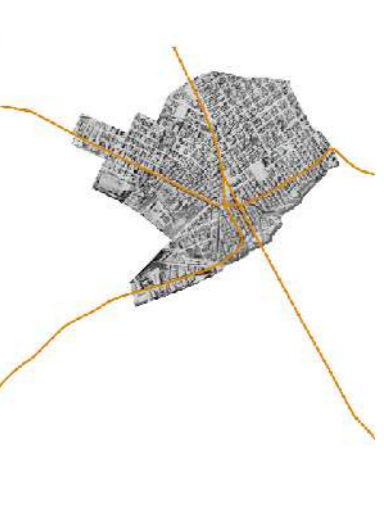

AMPPOSTA 1983 E:1/10000

El 1983, amb l'estalida de la Guerra Civil, i més concretament, a la segona mitja del 1938, amb la batalla de l'Ebre, la ciutat va ser bombardejada i molts dels seus habitants van morir. El 1983, el començament de la segona mitja del segle XX, amb la construcció del canal de la Tancada i l'istme del Trabucador i l'estany de l'Ebrayssa. En aquesta part del delta indica l'estany de la Tancada, la major part de l'estany de l'Ebrayssa. A migdia limita amb el municipi de Sant Carles de la Riberola, des del canal de desguàs d'aquest estany fins a l'Albercocha i a l'oest amb el de l'Argemús. També, Amposta comparteix amb Sant Jaume d'Uvella i amb Sant Carles de la Riberola la part de la costa del delta.



PLÀNOL DE SITUACIÓ

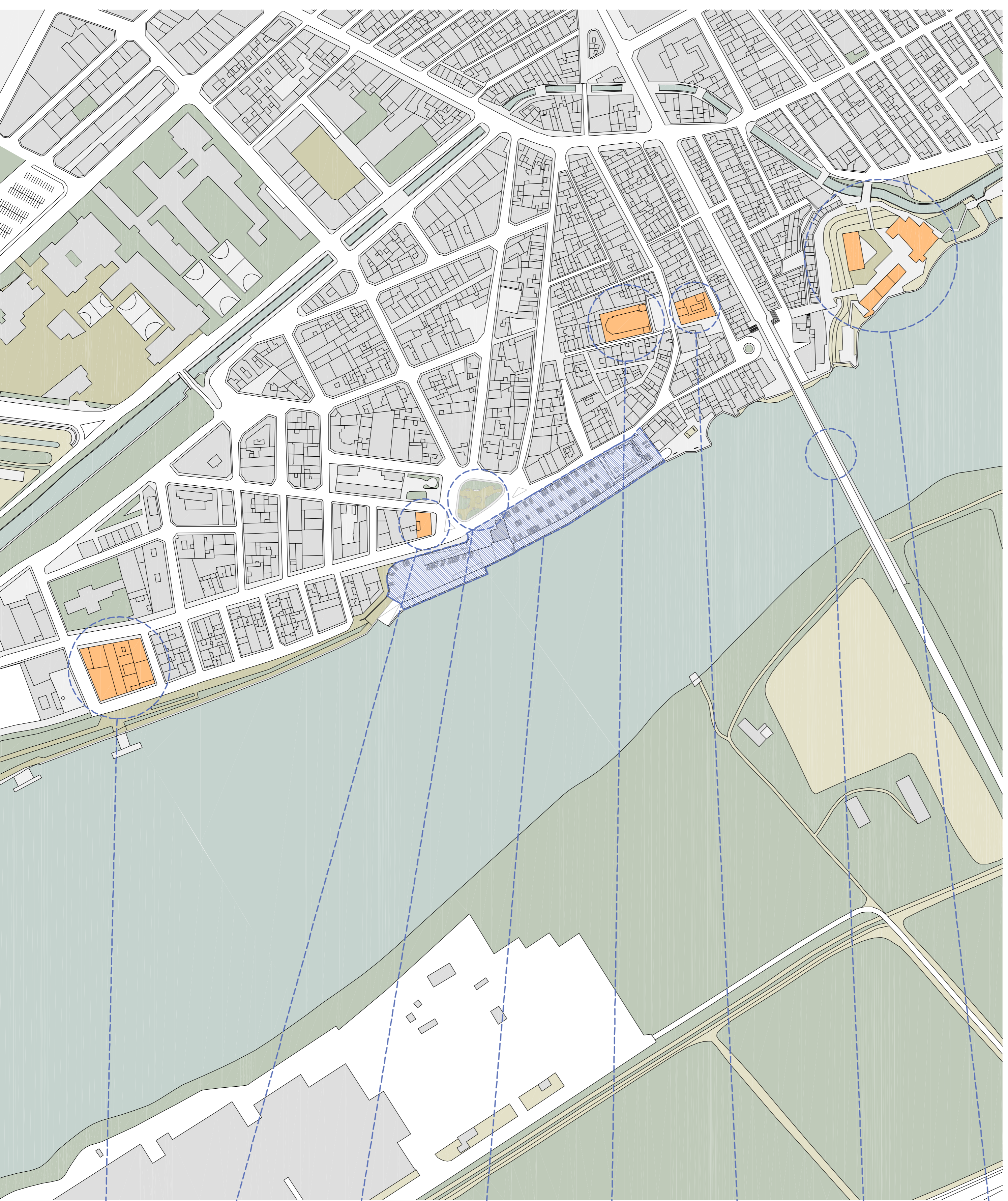

AMPPOSTA ACTUAL E:1/2000

Es va donar durant aquesta època diferents canvis urbanístics fonamentals en el traçat de molts carrers i zones de pavimentació i construcció de voreres.

