

QUIÉN · DÓNDE · CUÁNDO · PARA QUÉ · USUARIOS

PROGRAMA · COHERENCIA ESPACIO Y TIEMPO

ORDEN DE INTERVENCIÓN + IMPLANTACIÓN · PROTEGER · ACTIVAR · OFRECER

USUARIOS

Table with 5 columns: USUARIOS, DESCRIPCIÓN, USO DEL ESPACIO, TEMPORALIDAD DE USO DE ESPACIOS 'ASIMADOS', and APROPIA PROPI.-USUARIO. It lists various user groups like 'PERSONAS EN RIESGO DE EXCLUSIÓN SOCIAL', 'TRABAJADORES', 'COMPARTEDES', 'GRUPOS DE INVESTIGACIÓN', 'PROFESIONALES', 'VENEDORES', 'CENTROS EDUCATIVOS SOCIALES', and 'VISITAS GUIADAS' with their respective spatial and temporal usage patterns.

- GESTIÓN EXTERNA . COOPERATIVA
 - **FIGURAS A LA LEX**
 - Noche jurídica: Cooperativa de Trabajo asociada de incidencia social y utilidad pública a su fin de lucro
 - permit generar actividad económica
 - « persona - cooperativa social »
 - 1 persona = 1 voto

- GESTIÓN INTERNA . INTERCAMBIO
 - MATERIA - CONCIENCIA
 - MATERIA - SERVICIO
 - SERVICIO - CONCIENCIA
 - CONCIENCIA - CONCIENCIA
 - MATERIA
 - CONCIENCIA

Se promoverá utilizar el sistema del Banco del Tiempo en forma de red
 Participación basada en el intercambio de productos y servicios multidireccional frente al intercambio monetario

- FORMACIÓN TEÓRICO-PRACTICA
 - **FORMACIÓN FORMA, REGADA**
 - alfabetización
 - conocimientos relativos al medio rural
 - Reconocimiento de los elementos de la producción de la tierra
 - Agricultura
 - agricultura
 - agricultura sostenible
 - aprovechamiento de recursos naturales
 - gestión energética
 - gestión del agua
 - asistencia
 - productos naturales

- INTERGRACION SOCIAL
 - **TABLAJO EN GRUPO REDUNDOS Y VARIADOS**
 - Integración social « eliminar prejuicios »
 - Proteger el respeto las relaciones « ampliables »
 - Incentivar la autoestima
 - Reconocer los valores de la comunidad
 - Reconocer la utilidad de los recursos
 - Trabajo con el entorno « identificación con el entorno » cuidado por éste

- FORMACIÓN INFORMAL, NO REGADA
 - Hechas propuestas por cualquier usuario
 - decisión en grupo
 - decisión en familia, taller o seminario
 - servicios, conocimiento o materia

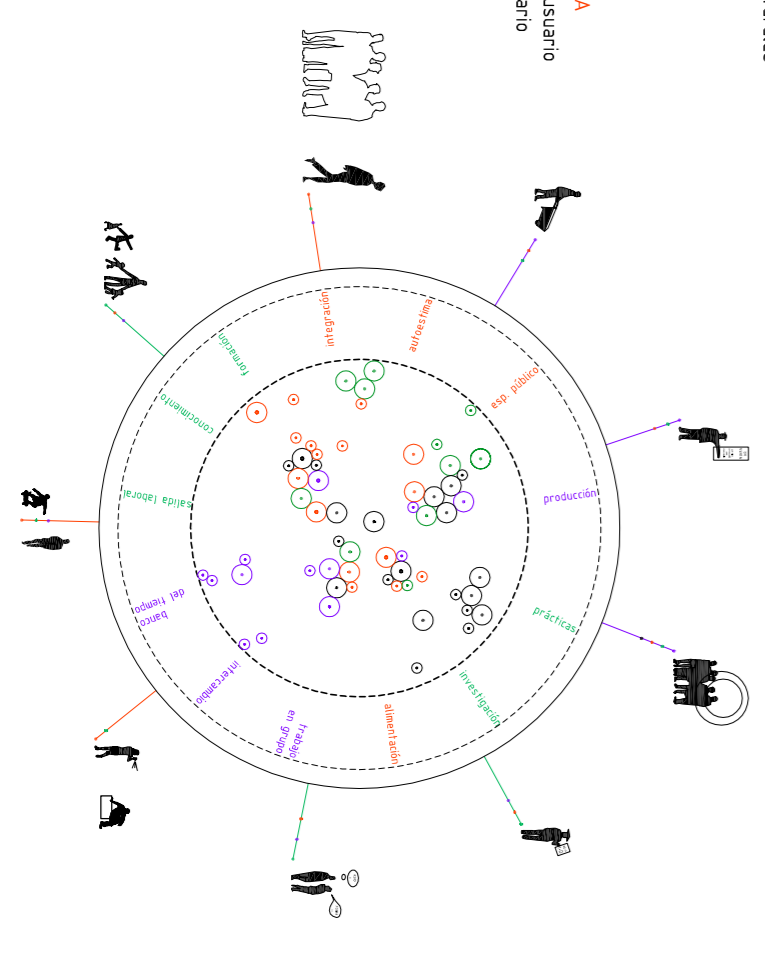

PROGRAMA

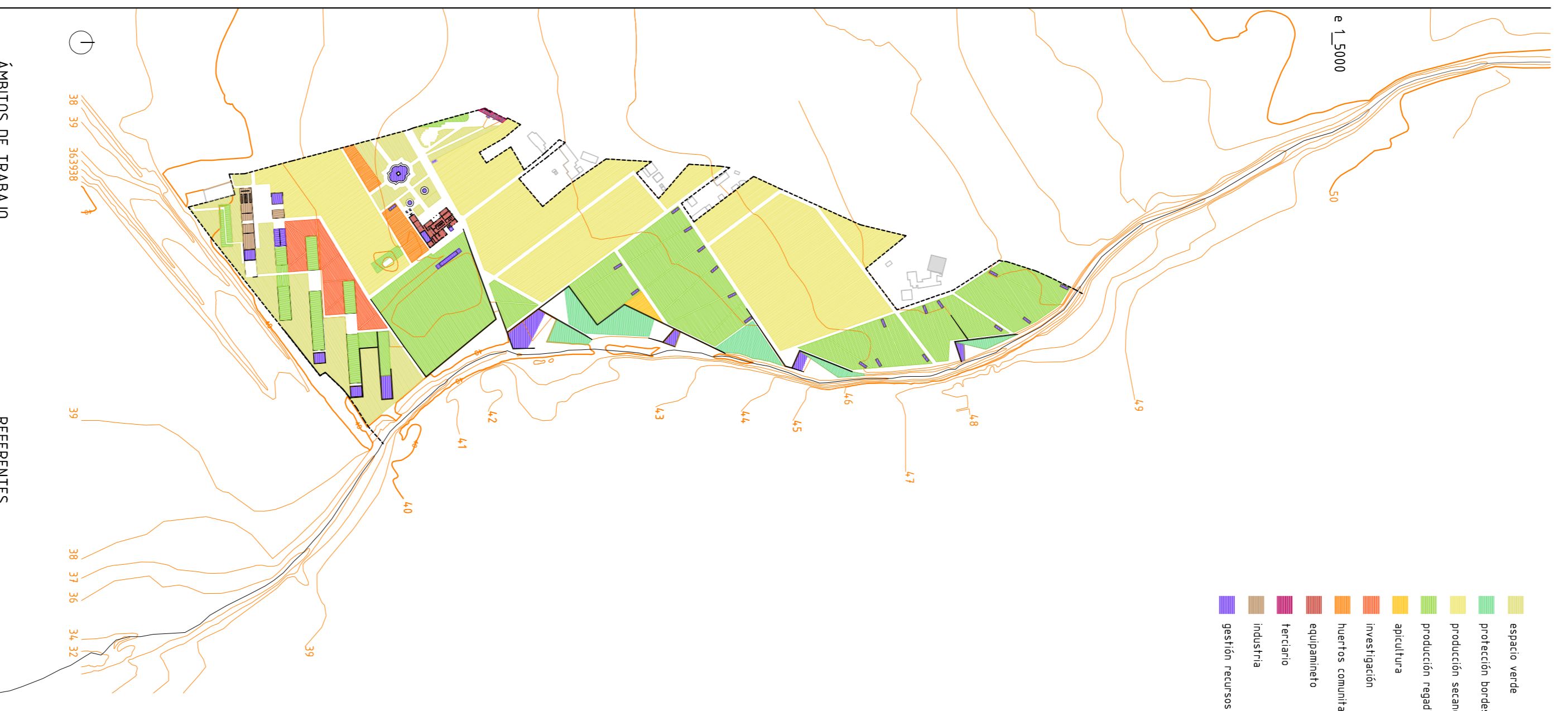

ORDEN DE INTERVENCIÓN E IMPLANTACIÓN

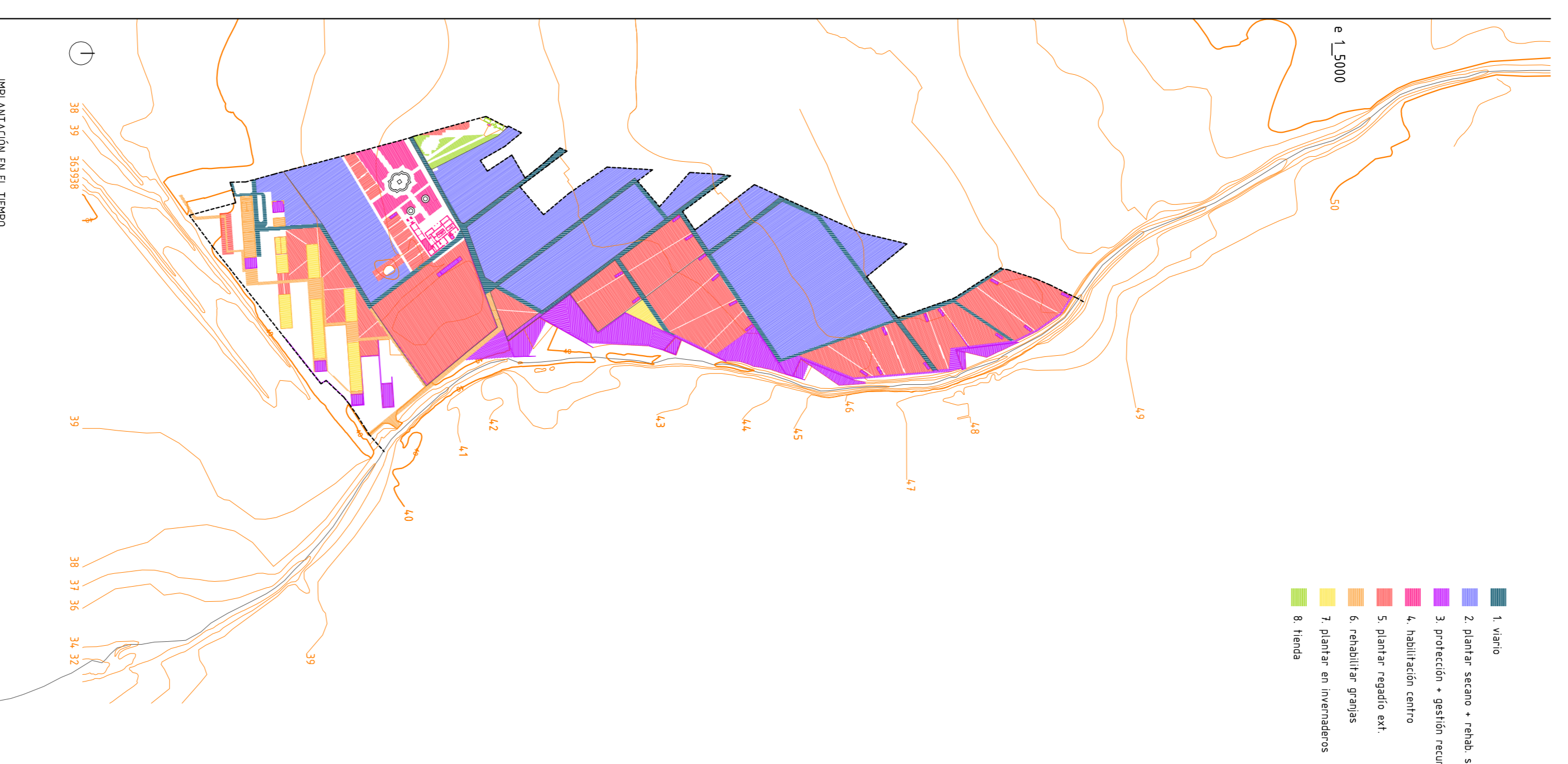

- ÁMBITOS DE TRABAJO
 - **GESTIÓN MEDIOAMBIENTAL**
 - protección frente a riesgos ambientales
 - gestión energética
 - gestión del agua
 - asistencia
 - productos naturales
 - **GESTIÓN SOCIAL**
 - integración
 - formación
 - **GESTIÓN EXTERNA**
 - frente a administración
 - frente a autoridades
 - gestión de recursos
 - gestión interna de personas
 - gestión económica

- REFERENTES
 - Fundación Pasaia
 - Cooperativa Integral Catalana
 - Grupos de consumo Sabhieri Indiax
 - Vivir de Babi Lloc
 - Instituto Penamaluva Montsori
 - Piquot agrario de Libruppi
 - Precoja Agroecológico Terra Negra
 - Kristinaevka Fundazioa
 - Altxizta Iauquipo. Gopuzakal

Timeline table for 'IMPLANTACIÓN EN EL TIEMPO'. Columns represent months from January to December. Rows represent different intervention phases: 1. Vazio, 2. plantar secano + rehab suelos, 3. protección + gestión recursos, 4. habilitación centro, 5. plantar regadio ext., 6. rehabilar granja, 7. plantar en invernaderos, 8. hiedra. Each phase shows the months it is active over the year.

1. El primer año se dedicará a la reactivación del espacio rural.
2. En el primer año se iniciará la rehabilitación del espacio rural.
3. En el primer año se iniciará la rehabilitación del espacio rural.
4. En el primer año se iniciará la rehabilitación del espacio rural.
5. En el primer año se iniciará la rehabilitación del espacio rural.
6. En el primer año se iniciará la rehabilitación del espacio rural.
7. En el primer año se iniciará la rehabilitación del espacio rural.
8. En el primer año se iniciará la rehabilitación del espacio rural.
9. En el primer año se iniciará la rehabilitación del espacio rural.
10. En el primer año se iniciará la rehabilitación del espacio rural.
11. En el primer año se iniciará la rehabilitación del espacio rural.
12. En el primer año se iniciará la rehabilitación del espacio rural.