

DETALLE SECCIÓN FACHADAS SUR-ESTE

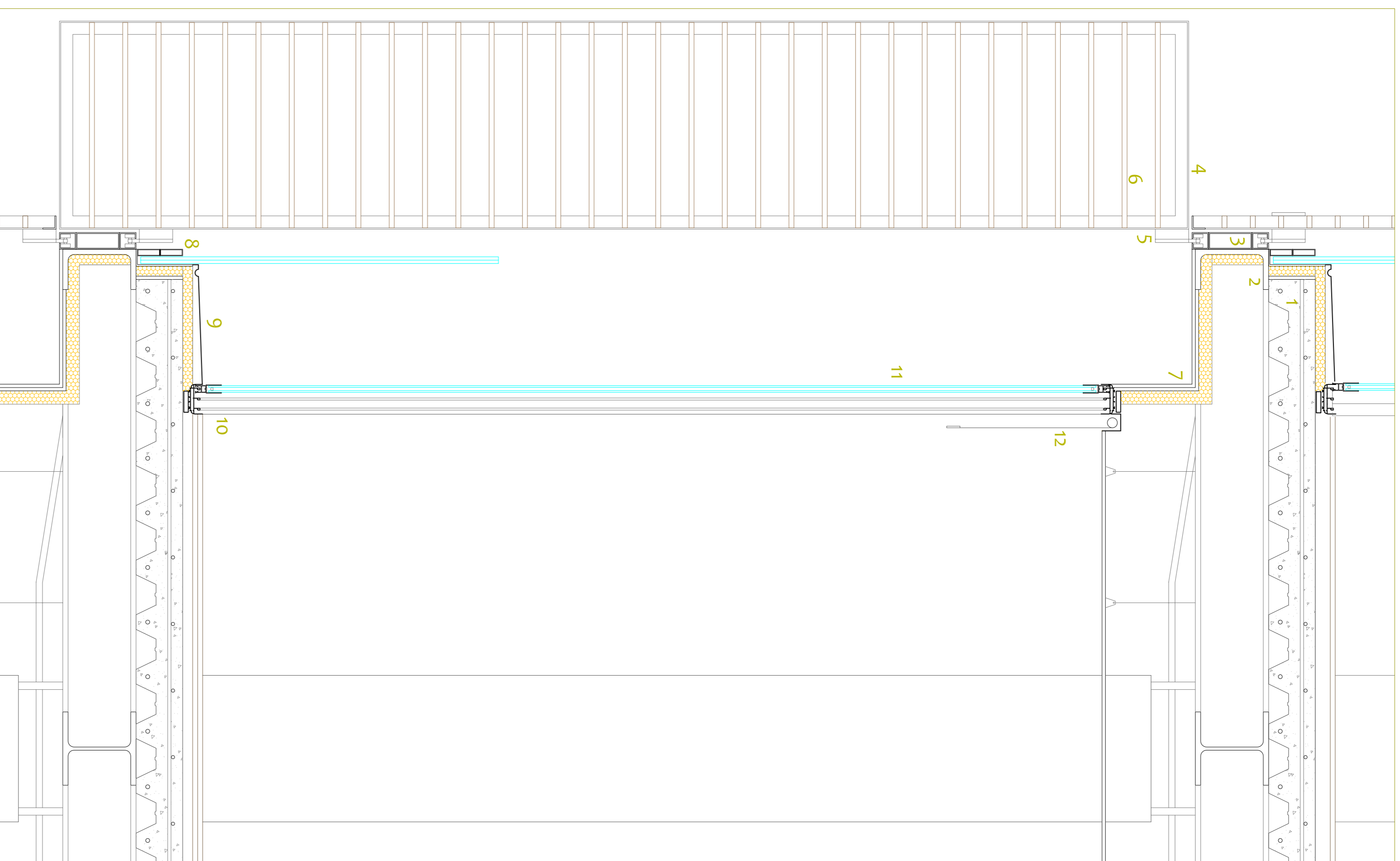

1. Foilado de chapa grecada colaborante 6+9.
2. Perfil metálico de remate de voladizo UPZ 240.
3. Perfilera tubular 3mm, soporte contraventanas de madera y guías deslizantes.
4. Bastidor formado por angulares de acero galvanizado L40 mm, de lado por 4mm de espesor.
5. Piedra de acero galvanizado 50x50mm, para anclaje bisagra.
6. Lamas de madera 40x15mm.
7. Panel de acabado exterior de madera contrachapada 15mm y aislamiento 50.
8. Perfilera de fijación de barandilla de vidrio de seguridad 10+10mm.
9. Chapa de formación de pendiente de acero galvanizado.
10. Hojas correderas carpintería de aluminio.
11. Vidrio climatilt.
12. Estor enrollable.
13. Piedra caliza 80x20x30mm (despiece combinado con 40x48x90).
14. Subestructura de acero galvanizado montada en taller.
15. Aislamiento de poluretano extruido de 60mm de espesor.
16. Perfil de acero galvanizado de 2mm, de espesor.
17. Anclajes piedra de acero inoxidable sujeción y retención.
18. Premarco de aluminio de 40x20x2mm.
19. Mecanismo de accionamiento de las contraventanas.
20. Elemento de fachada prefabricado.
21. Verticargas de chapa de aluminio 1,6mm.
22. Hojas fijas carpintería de aluminio.
23. Bastidor formado por angulares de acero galvanizado L 60x40 mm, de lado por 4mm de espesor.

DETALLE PLANTA CARPINTERÍAS FACHADAS SUR-ESTE

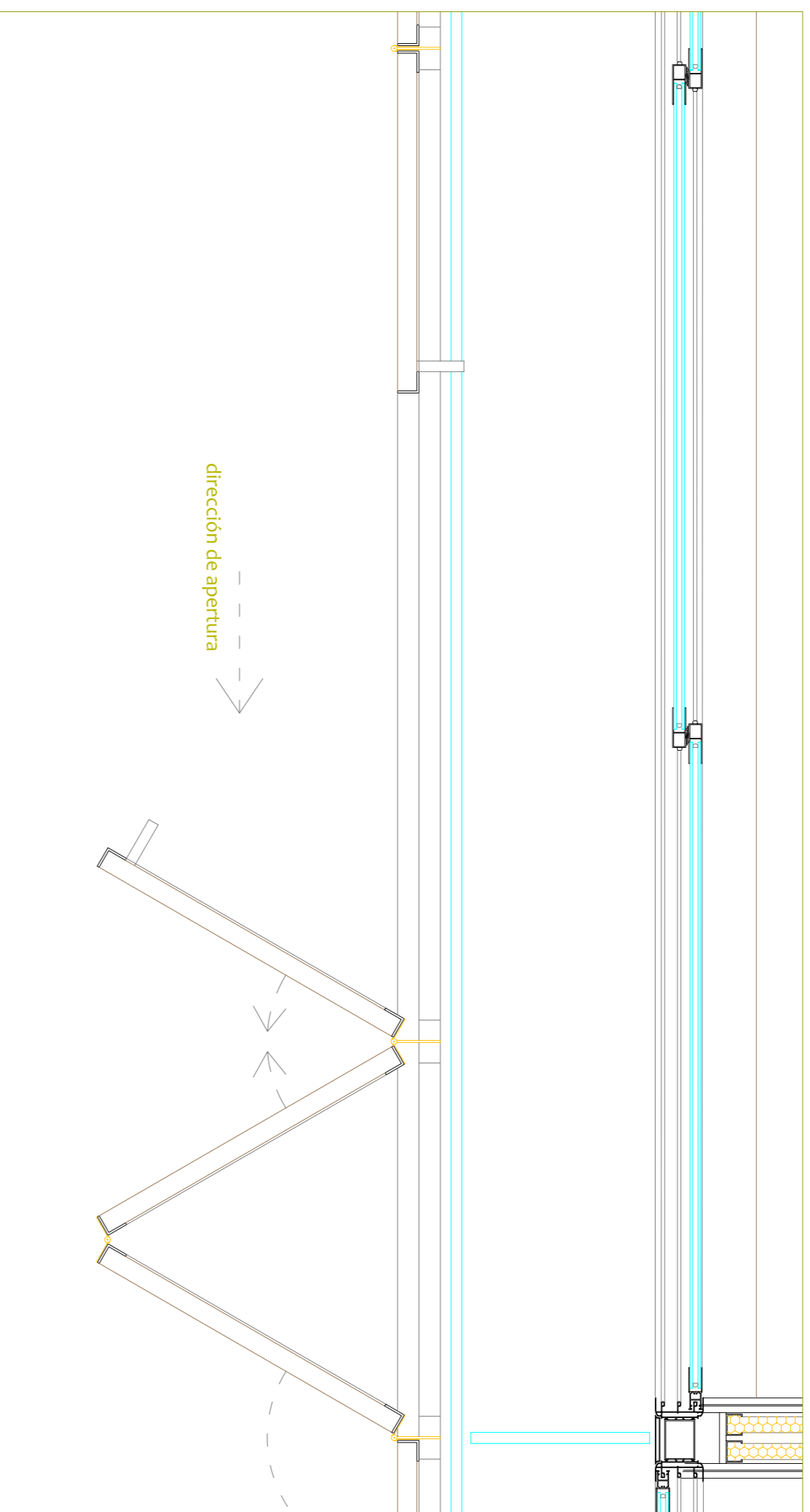

DETALLE PLANTA CARPINTERÍAS FACHADAS NORTE-OESTE

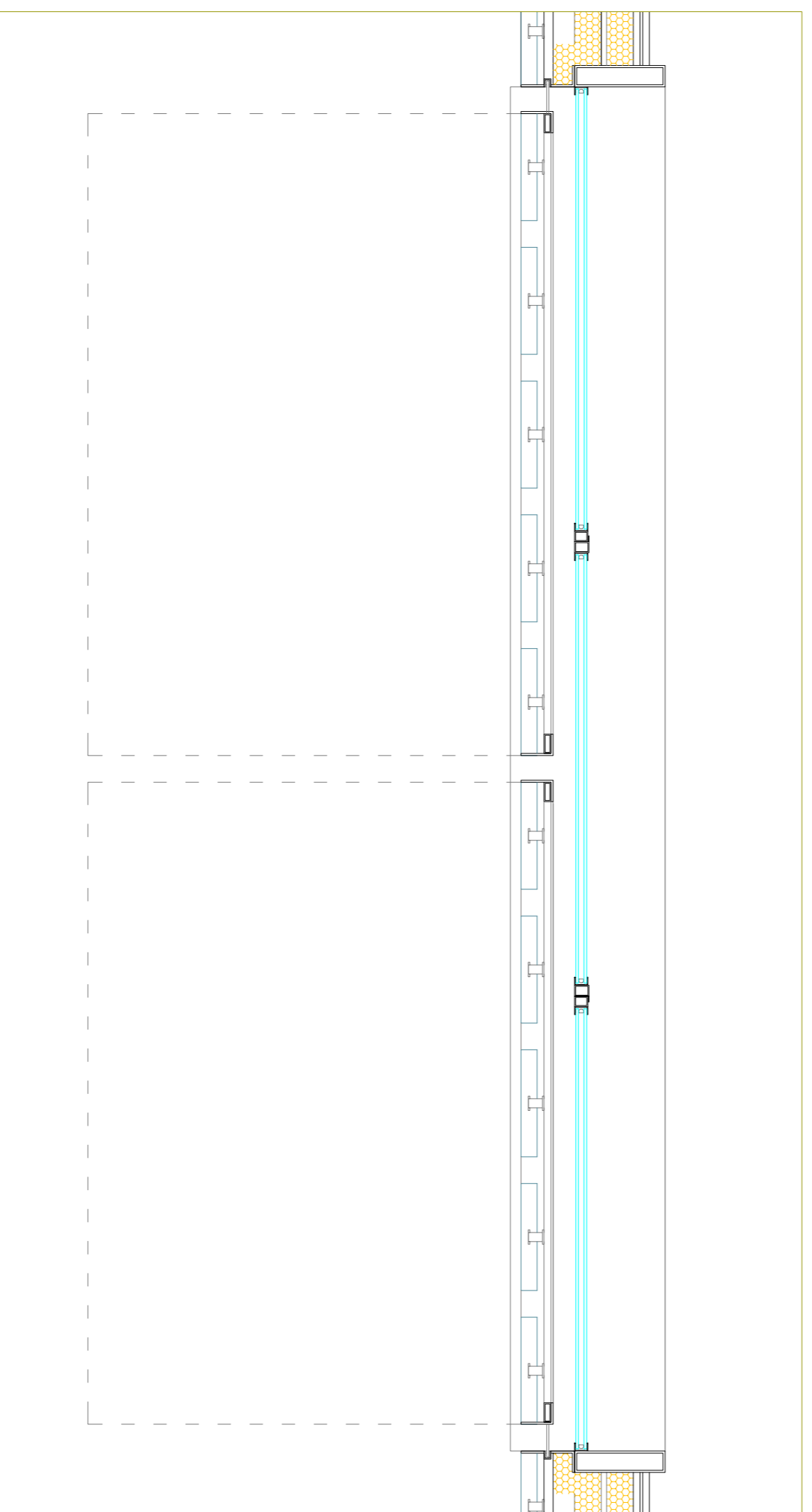

DETALLE SECCIÓN FACHADAS NORTE-OESTE

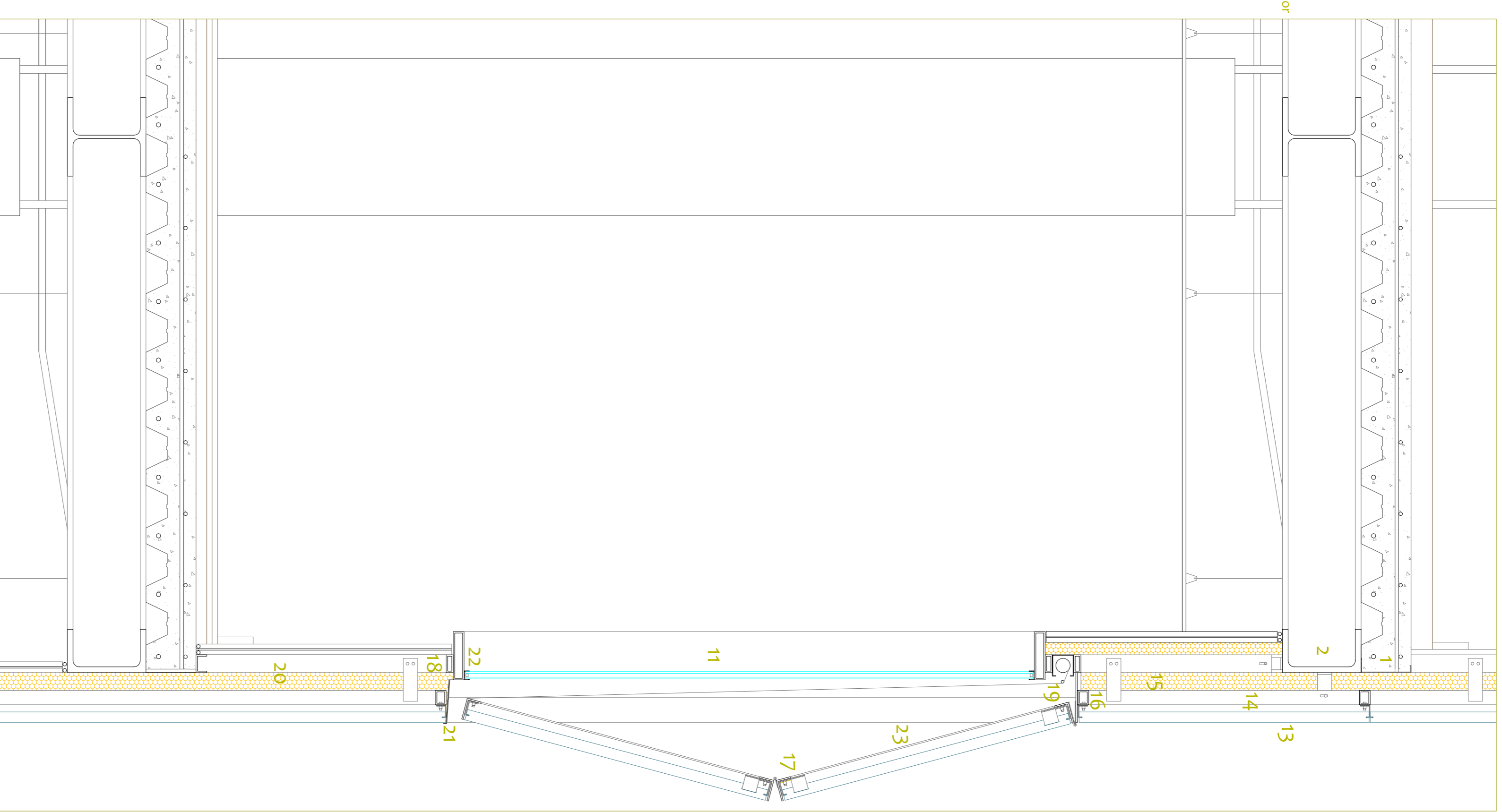

REFERENCIAS
FOA_Viviendas en Carabanchel

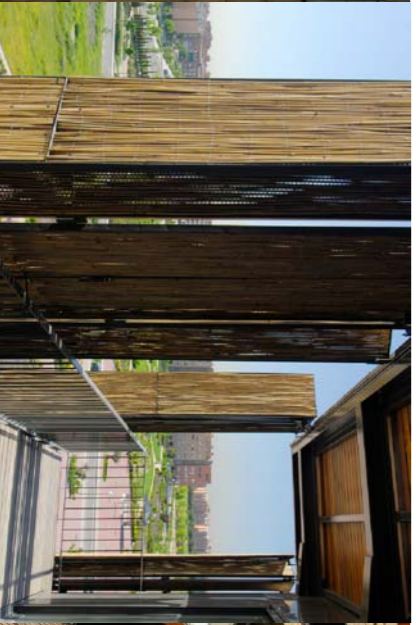

Martínez Lapena y R. Moneo_Edificio Vapor Veil en Sabadell

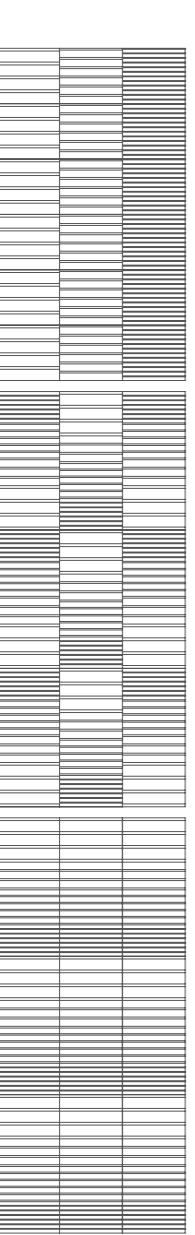
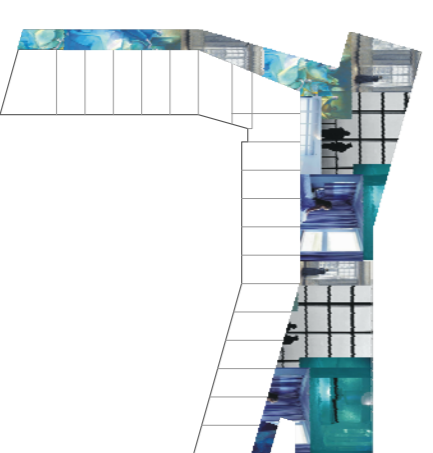

Estudio de composición de fachadas: despiece aplicado de piedra