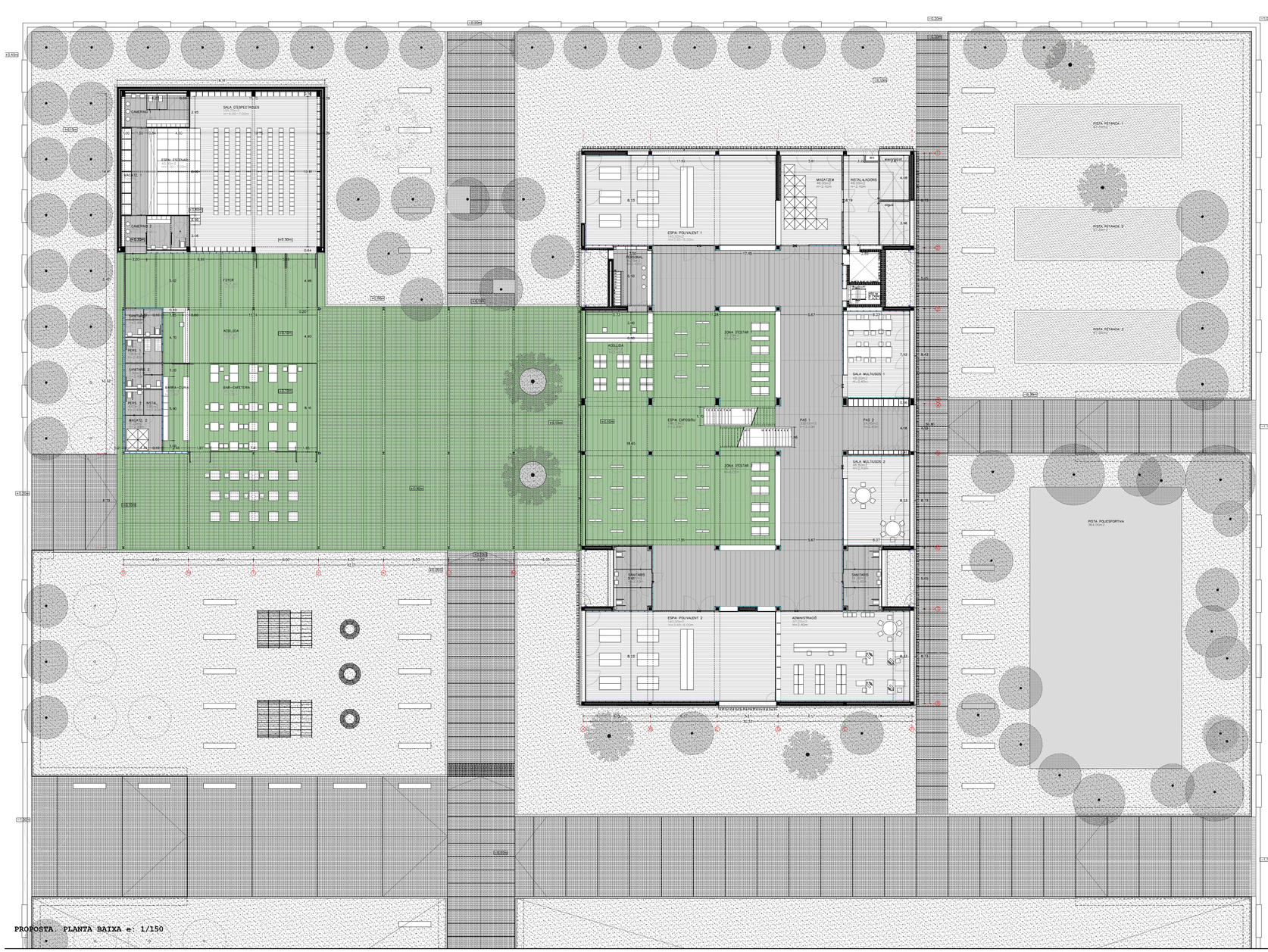

PROPOSTA. PLANTA BAIXA e: 1/150

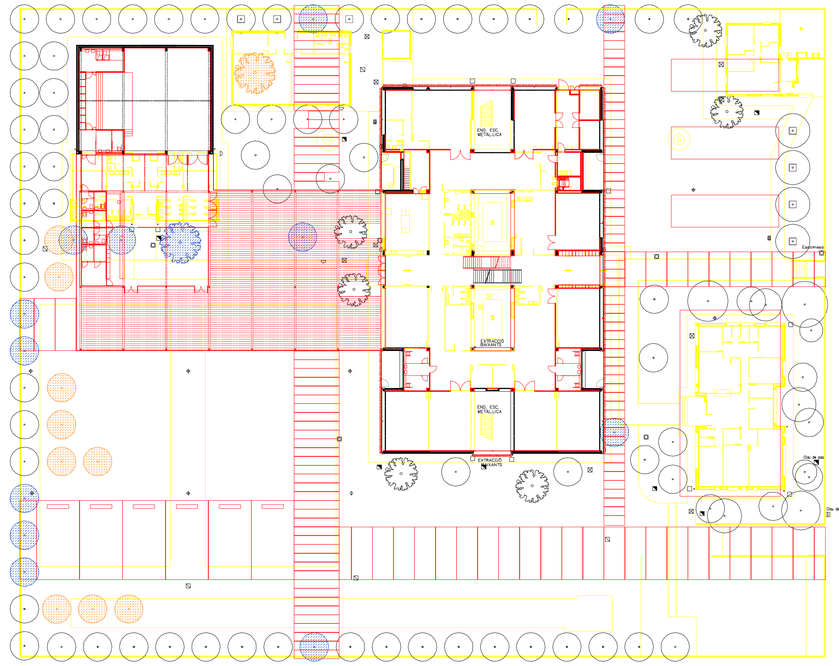

ENDERROCS I OBRA NOVA.
SUPERPOSICIÓ ACTUACIONS PLANTA BAIXA e: 1/300

PROPOSTA. PLANTA SOTERRANI e: 1/1500

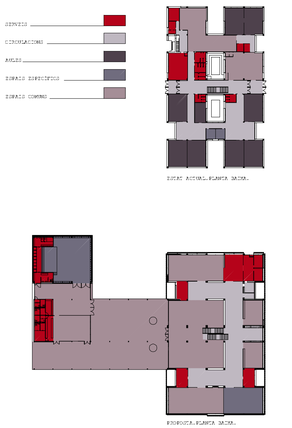

COMPARACIÓ D'ESQUEMES DE DISTRIBUCIÓ DE LES PLANTES:

ACTUACIONS

ENDERROCS		ARBRES A TRASPLANTAR	
OBRA NOVA		ARBRES TRASPLANTATS	
A CONSERVAR		ARBRES A CONSERVAR	

SUPERFÍCIES CENTRE DE LES ARTS

PLANTA BAIXA		
ESQUEMA	SUPERFÍCIE	%
1. La Acollida	53,33m2	3.45%
2. 1a Espai expositiu	188,53m2	3.45%
3. 2a Zona d'estar	49,30 - 53,15m2	6.33%
4. 1a Despatxos administració	87,33m2	2.43%
5. 2a Espai polivalent	24.143,33m2	3.45-6.33%
6. 2a Sala Multiusos	45,30 - 46,83m2	2.43%
7. 2a Sanitaris	24 - 19,23m2	2.43%
8. 1a Personal	16,73m2	2.43%
9. 1a Magatzem general	46,33m2	2.43%
10. Instal·lacions	48,33m2	2.43%
11. Circulacions	323,33 - 24,95m2	2.43%
superfície total	1315.00m2	
superfície construïda	1319.35m2	
SOTERRANI		
ESQUEMA	SUPERFÍCIE	%
1. Metaja	43,33m2	2.73%
superfície total	43.00m2	
superfície construïda	45.75m2	
ANNEXE I SALA D'ESPECTACLES		
ESQUEMA	SUPERFÍCIE	%
1. Sala d'espectacles	155,73 - 43,33m2	5.33-7.33%
2. Acollida	72,33m2	3.33%
3. Foyer	88,33m2	3.53%
4. 2a Camerinos	19,23 - 18,63m2	5.33-7.33%
5. Personal 1	7,83m2	2.43%
6. Sanitaris 1	8,43m2	2.43%
7. Magatzem 1	7,33m2	
	437.00m2	
8. Bar-Cafeteria	85,15m2	3.33%
9. Barra-Cuina	18,85m2	2.43%
10. Personal 2	4,33m2	2.43%
11. Sanitaris 2	7,83m2	2.43%
12. Magatzem 2	11,15m2	2.43%
13. Instal·lacions	3,85m2	2.43%
	197.00m2	
superfície total	437.00 + 197.00m2	
superfície construïda	292.20 + 340.00m2	
SUPERFÍCIE TOTAL ÚTIL	1973.00m2	
SUPERFÍCIE TOTAL CONSTRUÏDA	2217.30m2	

CENTRE D'ARTS DE PONENT.

REHABILITACIÓ D'UNA ESCOLA COM A CENTRE D'ARTS A VILADECANS, BARCELONA.

P.F.C. Tribunal E.T.S.A.B.: Jordi Ros, Isabel Bachs, Jorge Urbano i Juan Briz.
JUDITH TARTERA RAMÓN.

PLANIMETRIA:

PLANTA BAIXA.
SOTERRANI.
ESQUEMES ENDERROCS.
E: 1/150,1/300.

P.01