

DESPLEGAT FAÇANA POLICARBONAT

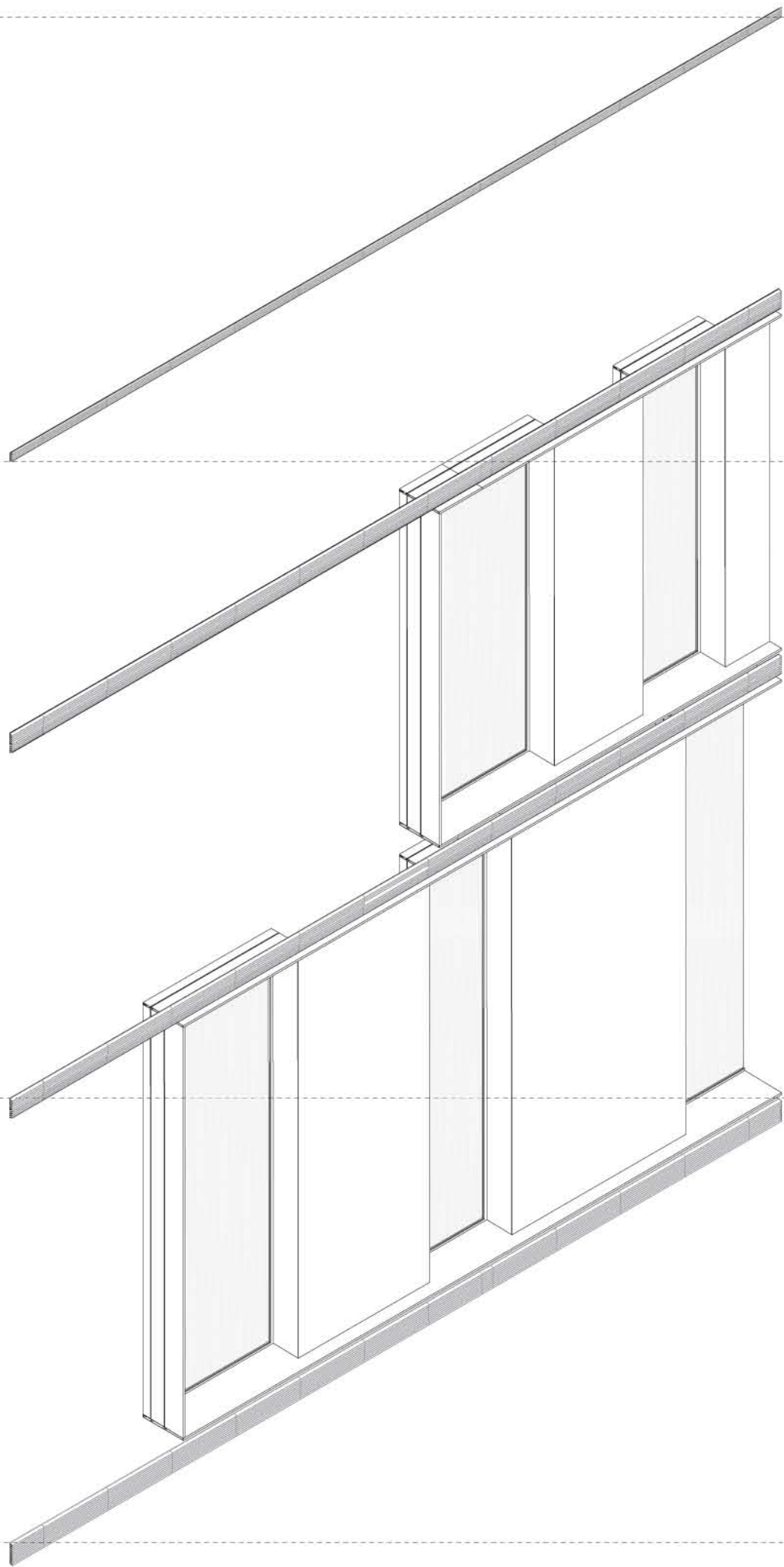

FUSTERIA - PLETINA PERIMETRAL COM A PREMARC

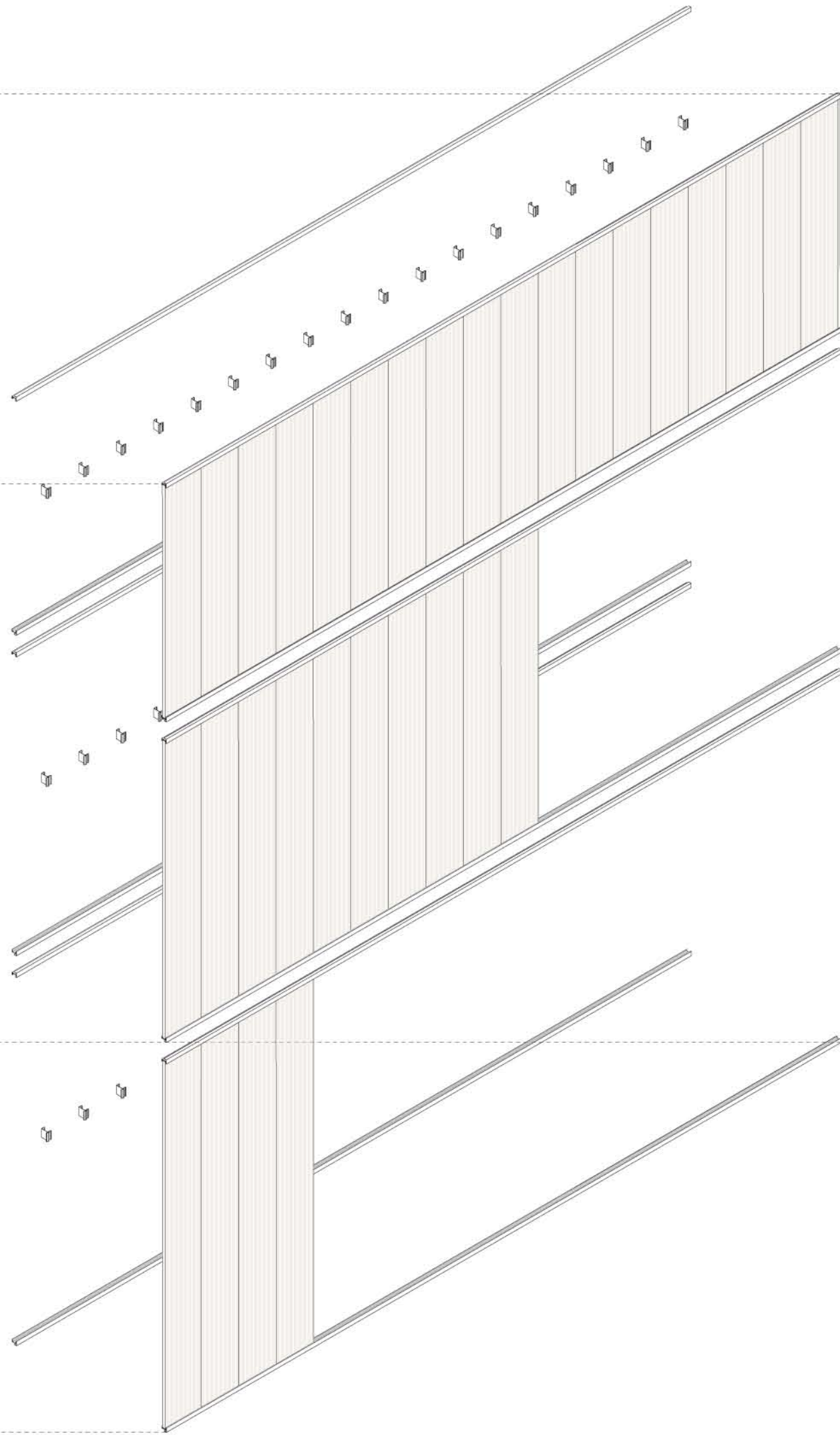

PANELS POLICARBONAT + SUBSTRUCTURA

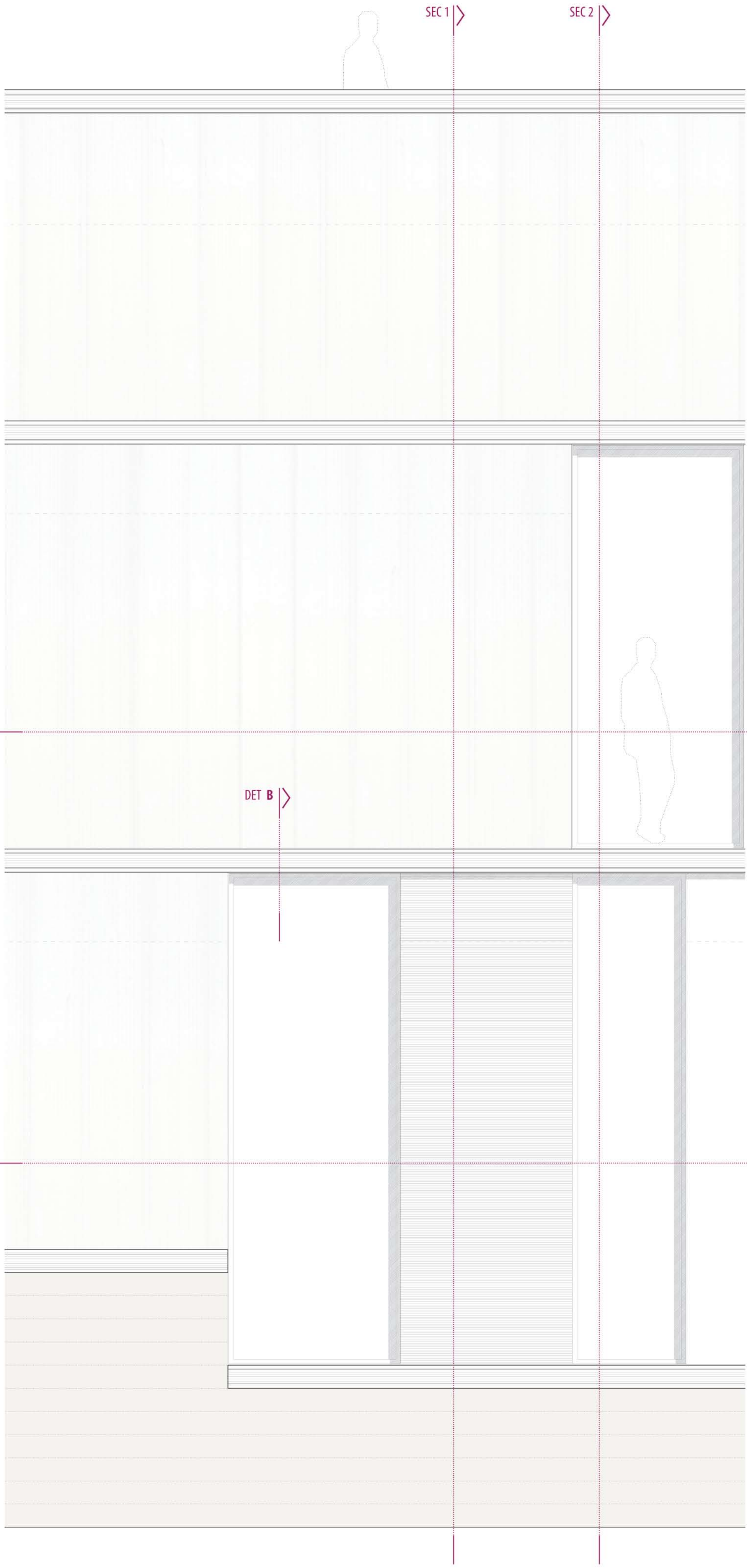

SEC 1

SEC 2

DET B

P1

PB

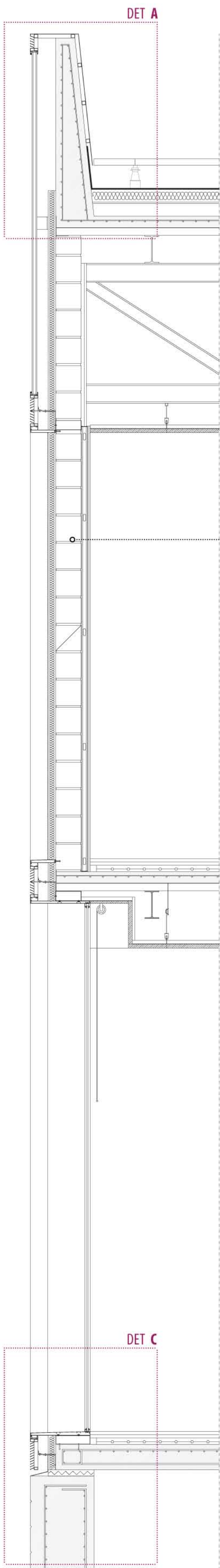

DET A

DET C

SEC 1 - OBERTURA + TANCAMENT ALUCOBOND

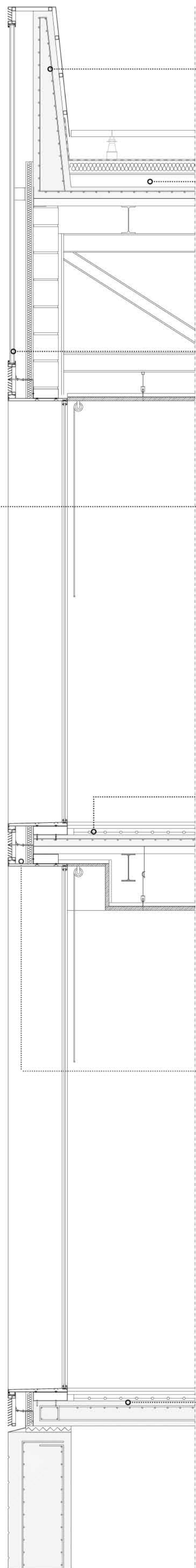

SEC 2 - OBERTURA + OBERTURA

AMPIT DE COBERTA

-Xapa metàl·lica sobre rastrells per recubriment del mur de formigó i tancament de la cambra d'aire.

COBERTA INVERTIDA

-Paviment format per peces prefabricades de formigó de 100x135 cm de forma trapezoidal
-Suports regulables en alçada del paviment
-Làmina impermeable de PVC, 150gr/m²
-Aïllament de plaques de poliestirè extruït de 6 cm
-Geotextil, 200gr/m²
-Formigó de pendents sobre forjat col·laborant

POLICARBONAT

Perfil d'al·lumiini fixació dels panells.
Panel matxembrat de policarbonat cel·lular de quadruple paret de 50x270x4 50x330x4 i 50x415x4.
Cinta impermeable per segellat de la càmeres d'aire del panells de policarbonat.
Ancatje intermig del policarbonat.

MUR

Trasdosat de carto-guix de 8 cm de gruix amb doble capa de guix i subestructura d'al·lumiini.
Paret de blocs de formigó de 20x40x20.
Aïllant de llana de vidre revestit per dues cares amb làmina d'al·lumiini de 10x300x6.

FORJAT

-Paviment de tarima de fusta de 25 cm d'ample i 25mm de gruix sobre suport de contraxapat de fusta de 25mm
-Rastrells de fusta de 50x50 mm
-Terra radiant
-Aïllament tèrmic
-Forjat de formigó armat amb xapa col·laborant de 16 cm de gruix
-Cel·las de plaques d'acer lacat microporforat de 60x50cm + carto-guix perimetral
-Suport de cel·las amb sistema de clipat regulable en alçada
-Estor enrollable.

REIXA VENTILACIÓ

-Reixa formada per perfils d'al·lumiini anoditzat
-Subestructura de suport del policarbonat i la reixa format per perfils d'al·lumiini de 20x30 mm
-Mosquitera anti-pols
-Pletina de 5mm de gruix com a separació de les cambres d'aire i suport de la subestructura
-Suport pletina fixat a la llinda
-Tub d'acer de 20x7,5 cm de 5 mm de gruix anclat de pilar a pilar com a llinda i suport de la subestructura
-Fusteria d'al·lumiini composta per premarc i marc fix amb perfils de 20x470 i 30x42 mm

SOLERA

-Solera de formigó armat sobre graves
-Mur de contenció en contacte amb l'aigua amb recubriment especial de les armadures
-Neoprè de separació entre mur i solera per evitar filtracions per capil·laritat.

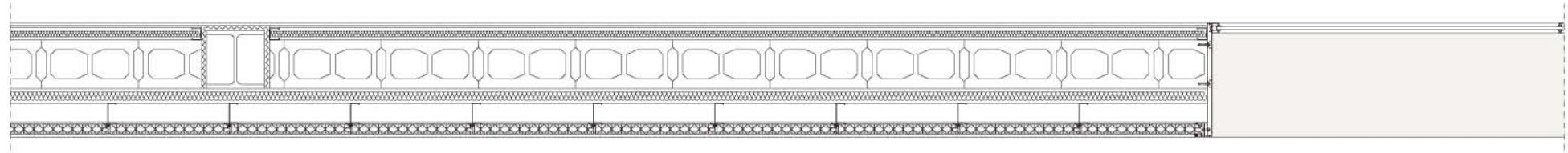

P1 - PLANTA TIPUS, COTA +4.5m

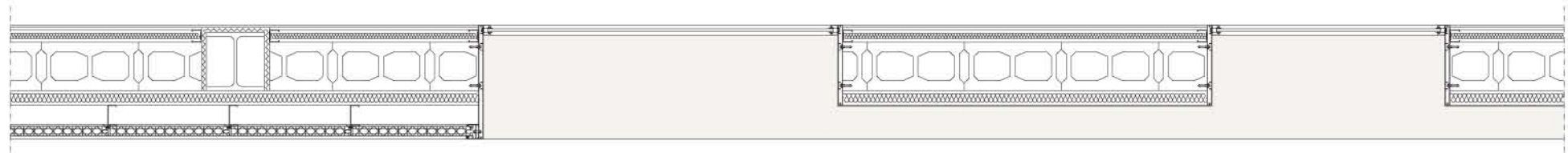

PB - PLANTA TIPUS, COTA +0.0m

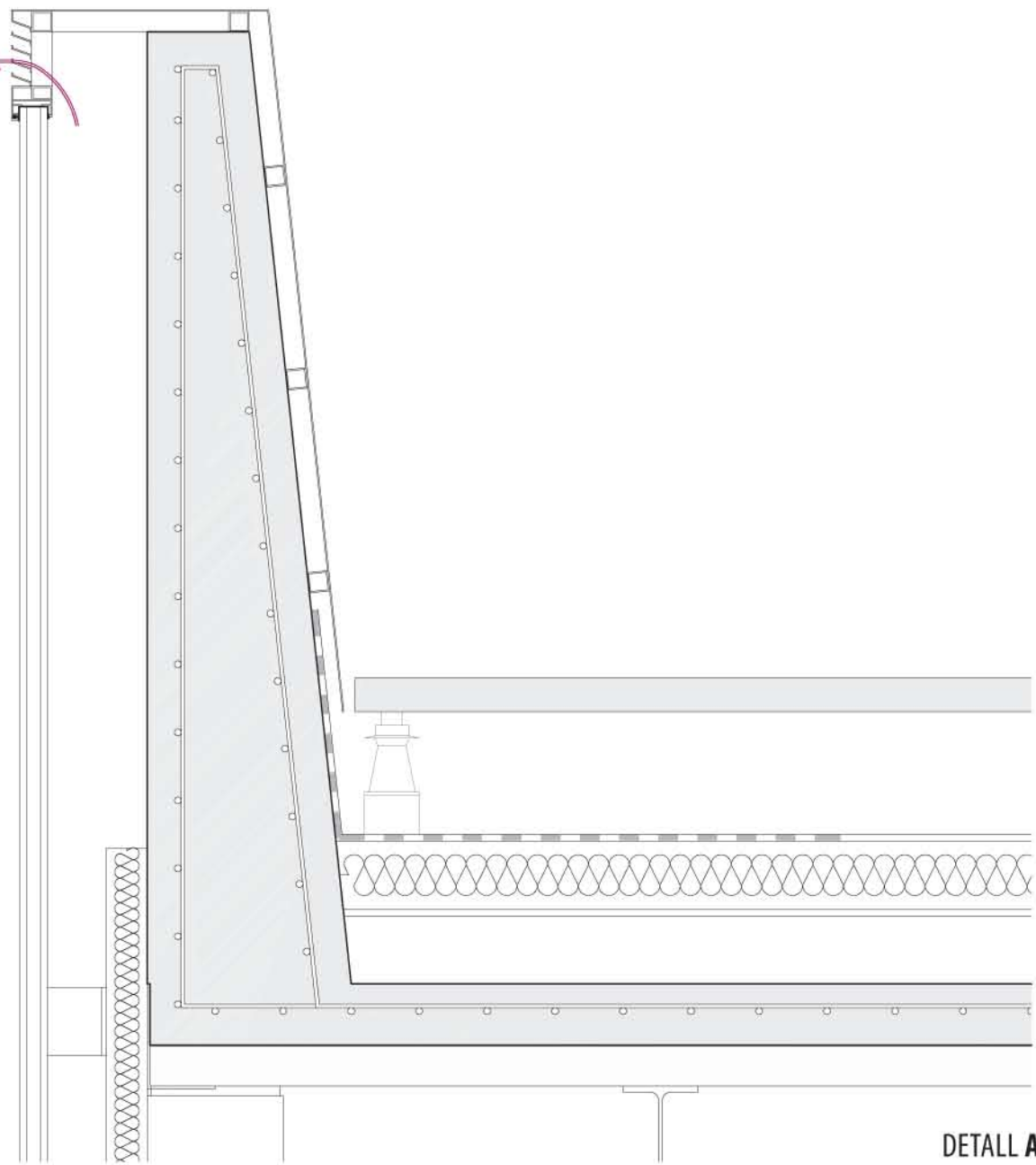

DETALL A

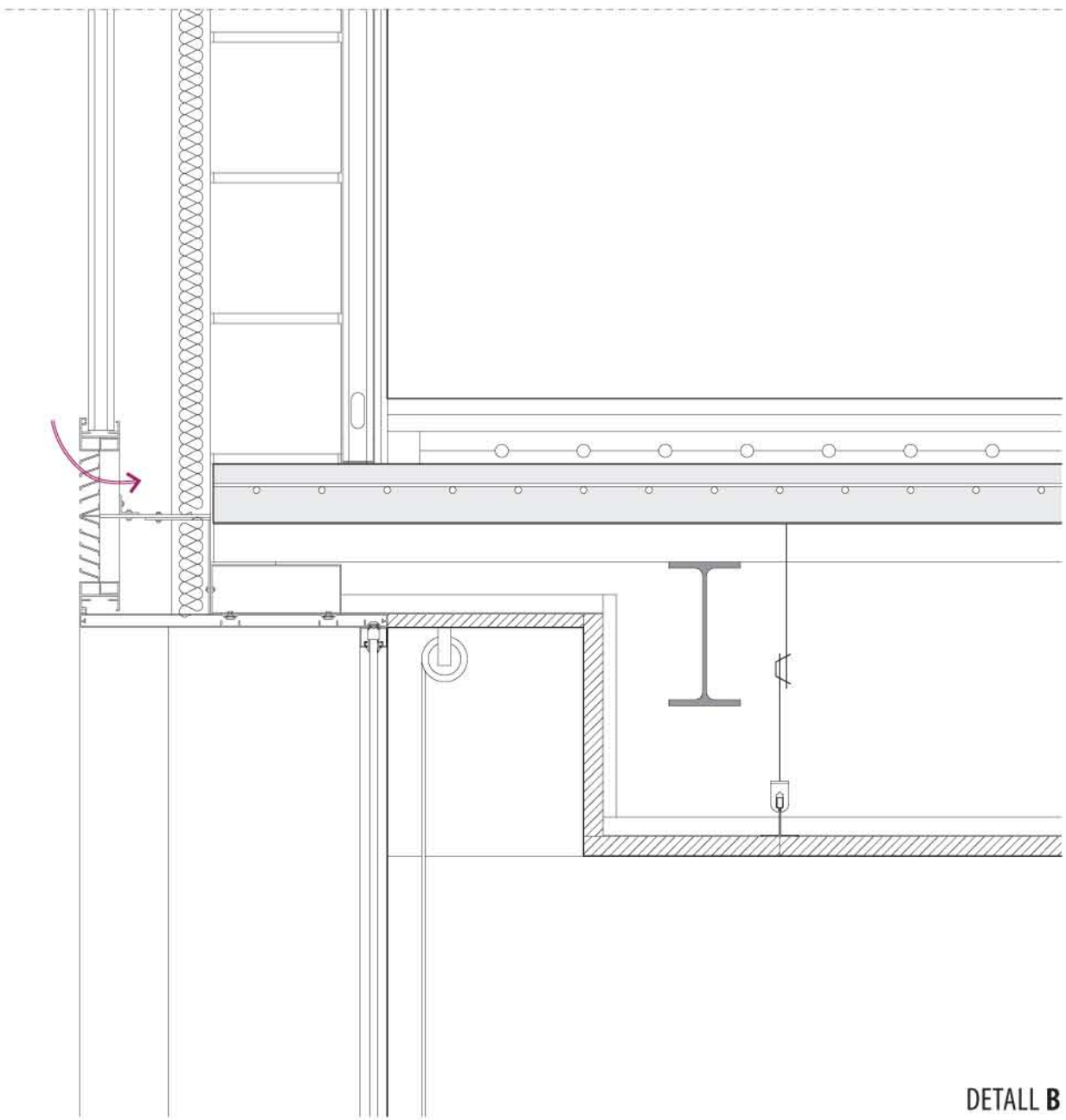

DETALL B

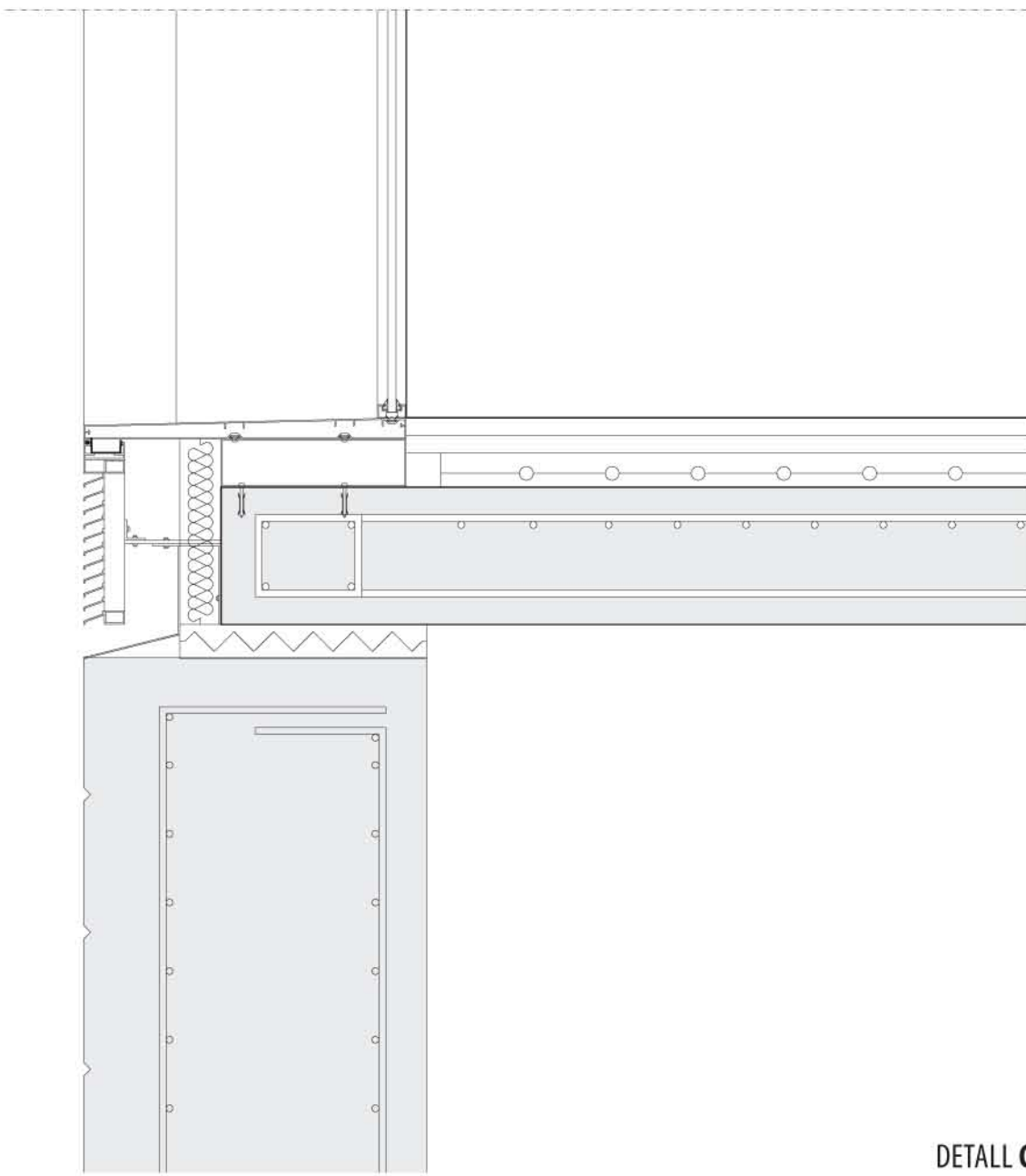

DETALL C

ETSAB - UPC

BRU - CALAFELL - ALDABO - SAGARRA - CANOSA

ESTEVE UMBERT I MORIST

novembre 09