

SECCIÓ CONSTRUCTIVA

E 1/20

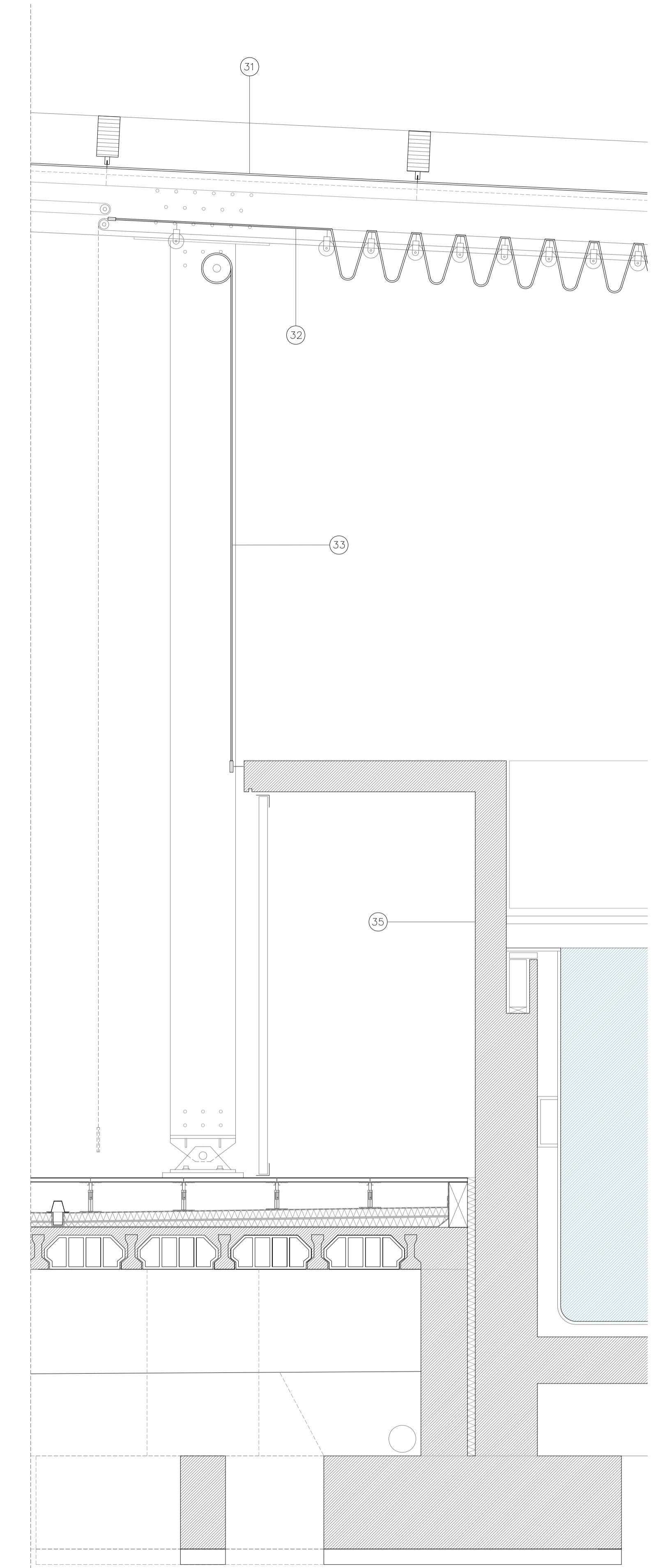
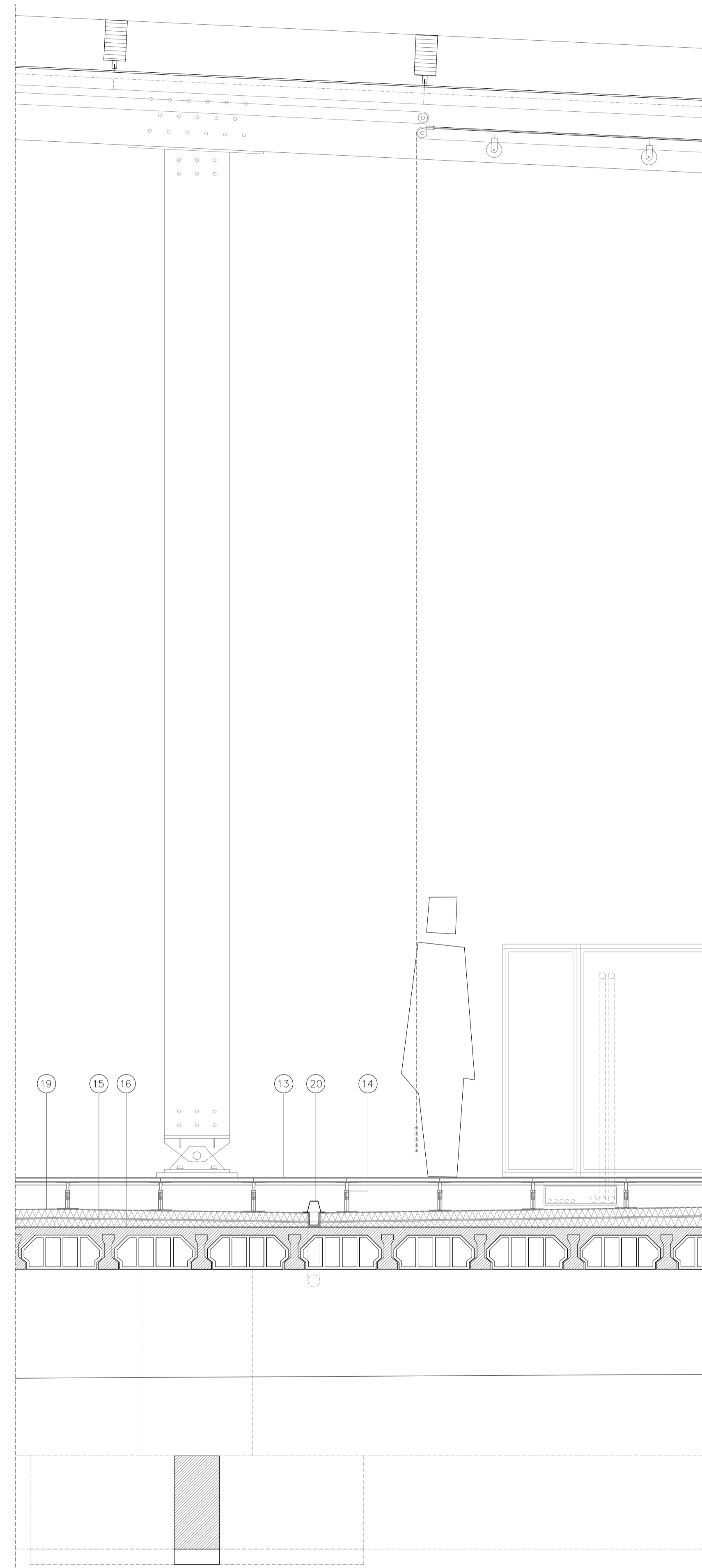
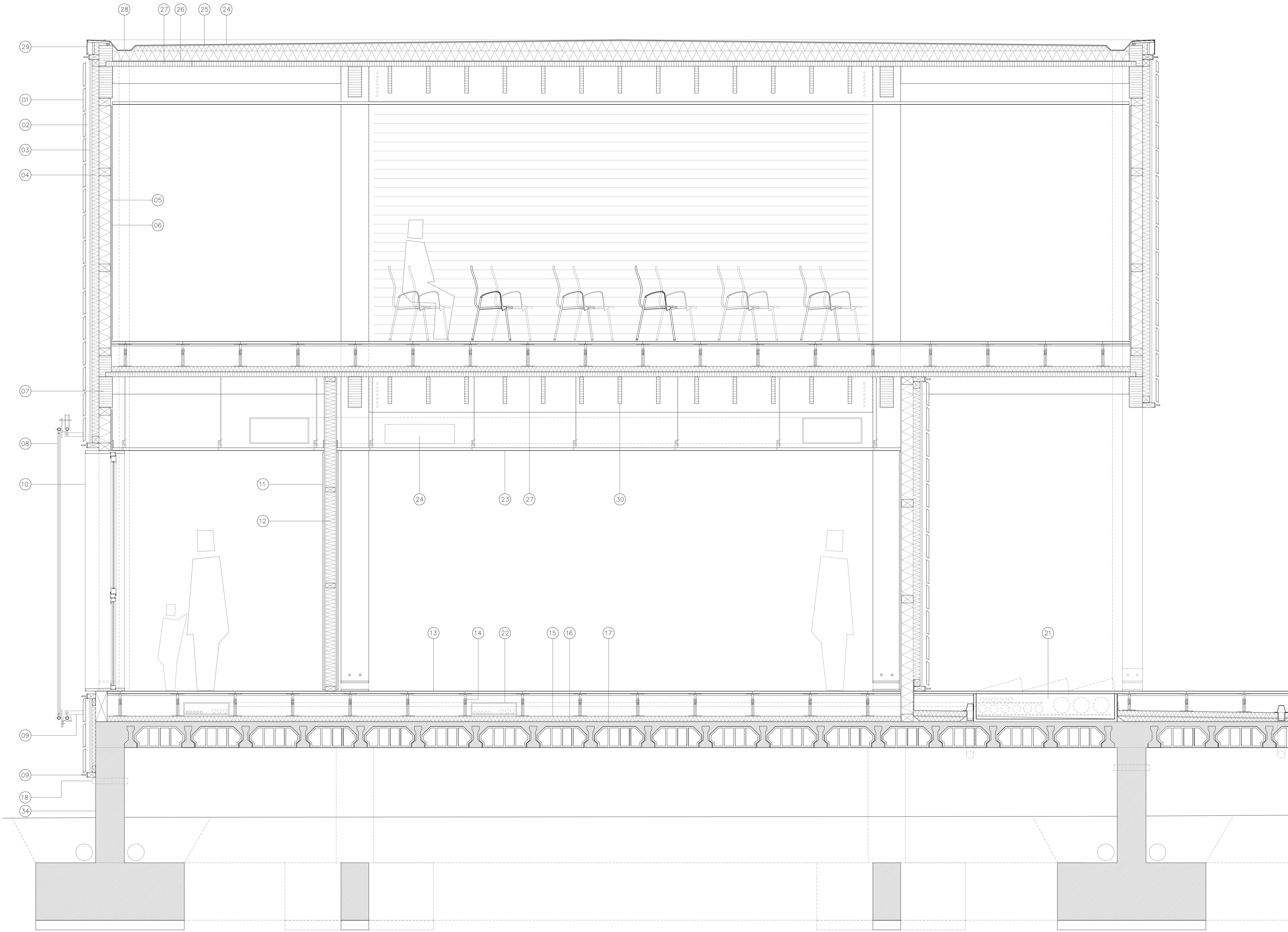

SECCIÓ CONSTRUCTIVA

E 1/20 0 17,5 35 70 140 280 560 1120 2240

- | | | | | |
|--|--|---|--|---|
| 01 LLISTONS DE PI AMB TRACTAMENT D'AUTOCLAU | 08 LLISCAMENT DE TELA PARA-SOL | 15 AÏLLAMENT TÈRMIC 50mm | 22 PAS D'INSTAL·LACIONS SECUNDÀRIA. REGISTRABLE. | 29 XAPA D'ALUMINI LACAT PER FORMACIÓ DE TRENÇA-AIGÜES |
| 02 LLISTONS 40X60mm | 09 PERFIL D'ACER GALVANITZAT | 16 BARRERA DE VAPOR | 23 CONDUCTES CLIMATITZACIÓ ESPAIS CLÍNIC | 30 BIGUETA DE FUSTA ASSERRADA 38x26mm |
| 03 DOBLE TAUER DE FIBRES ORIENTADES (OSB) 2X13mm | 10 TANCAMENT EXTERIOR PRACTICABLE | 17 FORJAT SANITARI DE FORMIGÓ ARMAT | 24 LAMINA IMPERMEABILITZANT DE PVC TOU SOBRE GEOTÈXIL | 31 TENDAL PRACTICABLE PARA-SOL. TELA DE MOSQUITERA SOBRE MARCS I GUES DE PVC. |
| 04 AÏLLAMENT TÈRMIC 100mm | 11 FUSTA DM | 18 VENTILACIÓ FORJAT SANITARI | 25 AÏLLAMENT TÈRMIC. 50+10mm | 32 LONA PRACTICABLE DE PVC-POLIESTER TRANSPARENT TIPUS HIVERNACLE. MECANISME. |
| 05 BARRERA DE VAPOR | 12 AÏLLAMENT TÈRMIC | 19 LÀMINA GEOTÈXIL | 26 TAUER OSB 10mm | 33 COMPOST PER CABLES I POLITJES QUE PERMETEN EL REPLEGAMENT MANUAL. |
| 06 CARTRÓ GUIX | 13 PAVIMENT ELEVAT REGISTRABLE DE LINOLEUM | 20 DESAIGÜE AMB PROTECTOR | 27 TAUER ESTRUCTURAL DE VIRUTES LAMINADES ENCOLADES (LSL) 80mm | 34 MUR DE FORMIGÓ ARMAT |
| 07 JASSERA DE FUSTA LAMINADA ENCOLADA | 14 PEUS D'ACER GALVANITZAT REGULABLES | 21 PAS D'INSTAL·LACIONS PRINCIPAL. REGISTRABLE. | 28 FORMACIÓ DEL CANALÓ DE DESAIGÜAT | 35 VAS DE LA PISCINA. FORMIGÓ ARMAT. |



TRIBUNAL PFC - J.GARCÉS, A.OBIOL, J.PARCERISA, D.FERRER
 ALUMNE - JORDI BRUNET I GARCIA

A10

CENTRE DE RECUPERACIÓ D'ANIMALS MARINS (C.R.A.M.)
 ORDENACIÓ PAISATGÍSTICA I D'USOS AL DELTA DE LA TORDERA