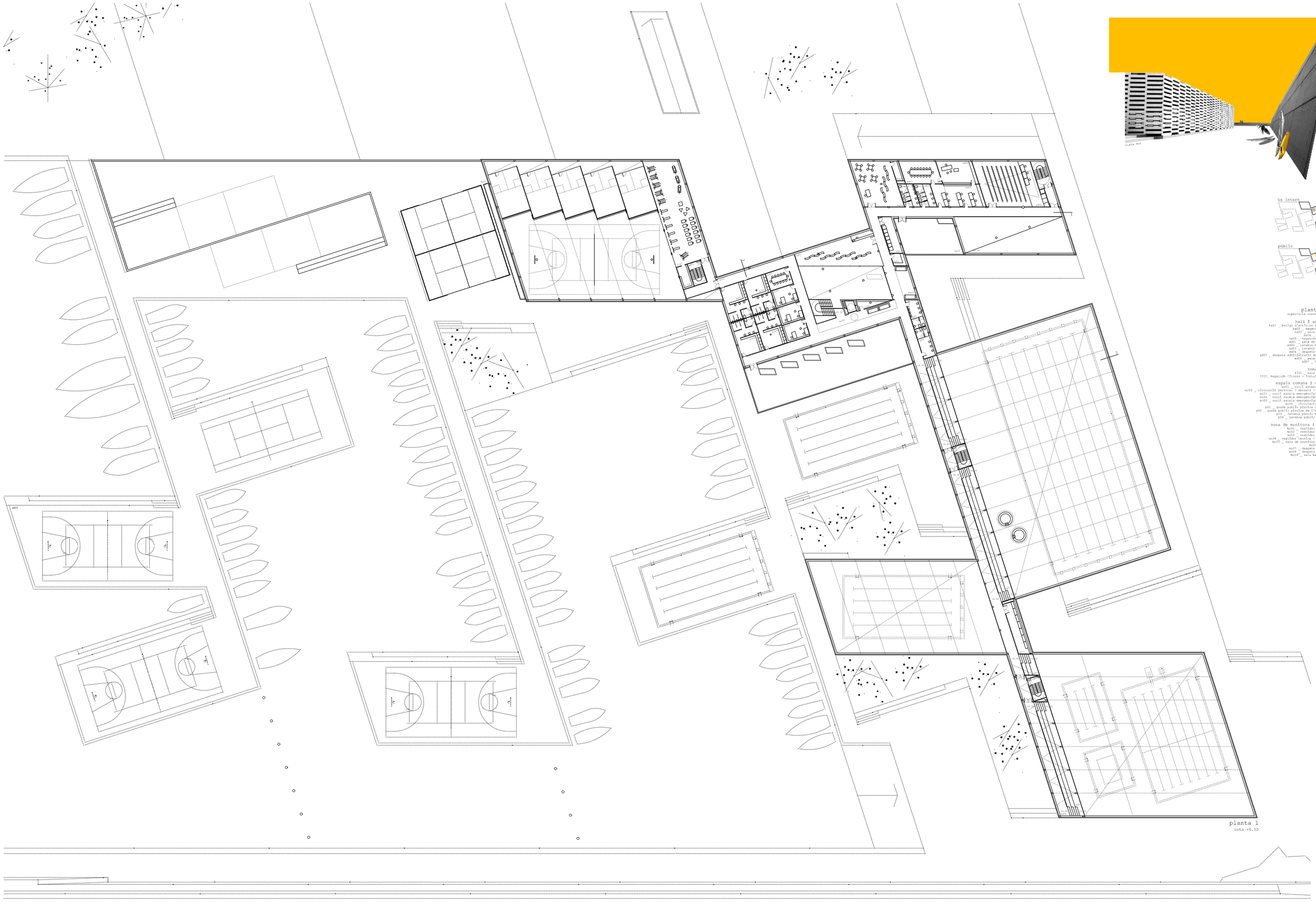

complex esportiu i hotel al port de barcelona | manuel juliá i verdaguer | 05_planta primera | projecte final de carrera | torres_clotet_pardo_maristany | etsab | febrer 2010 | e 1.250