

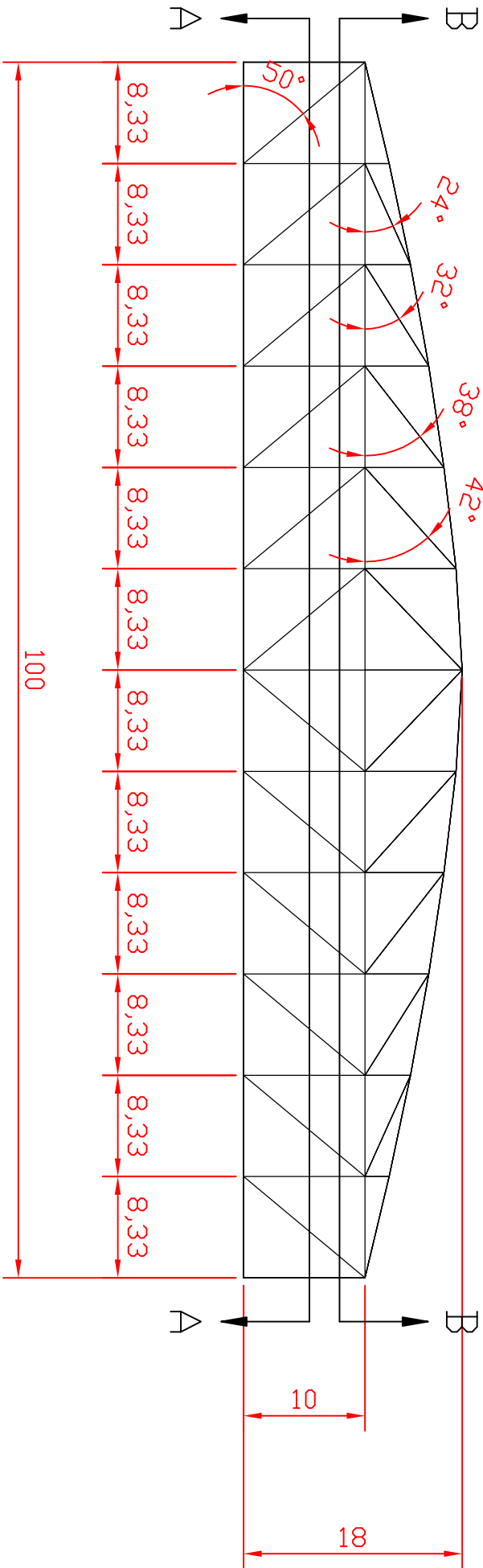

Sección B-B

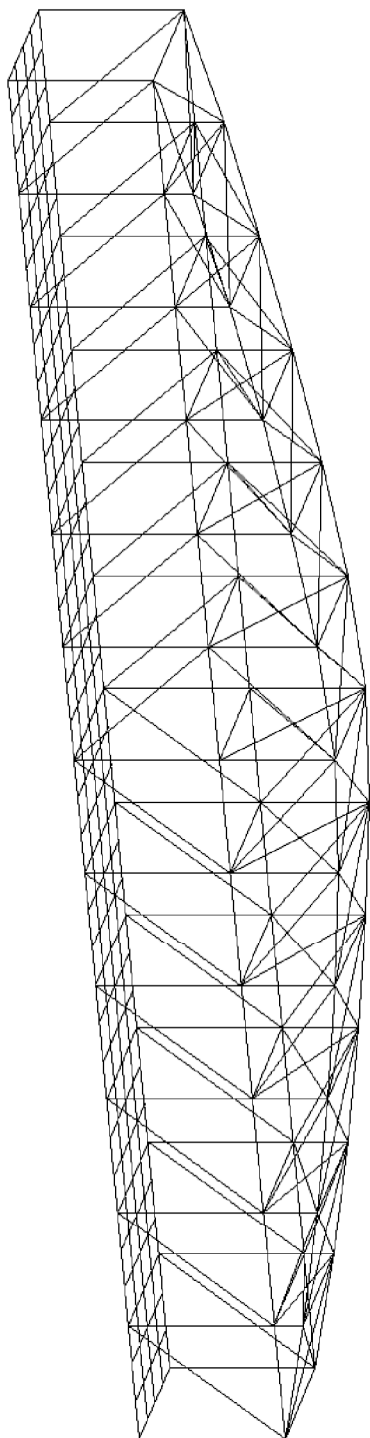

Sección A-A

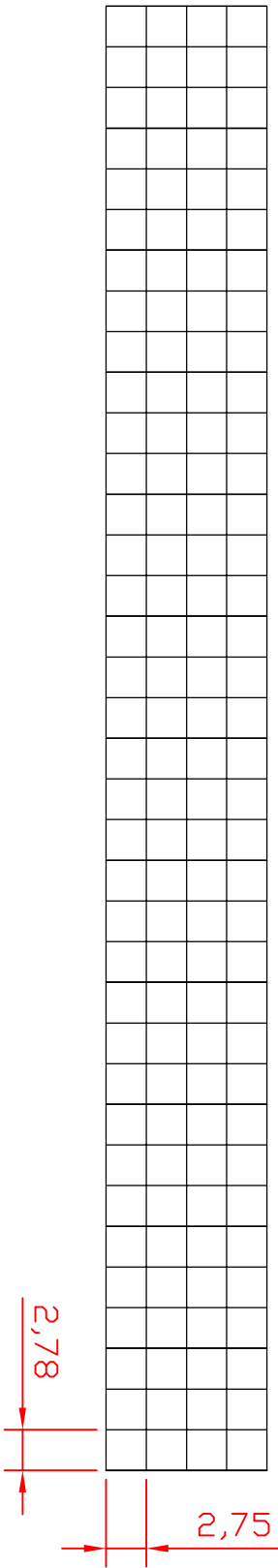

Vista 3D

Nº de plano: 3	Dibujado por:	Ferrn Martínez	Cálculo y diseño de un puente móvil con movimiento vertical	
	Fecha:	13/09/2010		
	Comprobado por:	David Sánchez		
	Fecha:	20/09/2010		
Escala: 1:500	Designación del plano: PASARELA			Observaciones: