

SECCIÓ TRANSVERSAL A

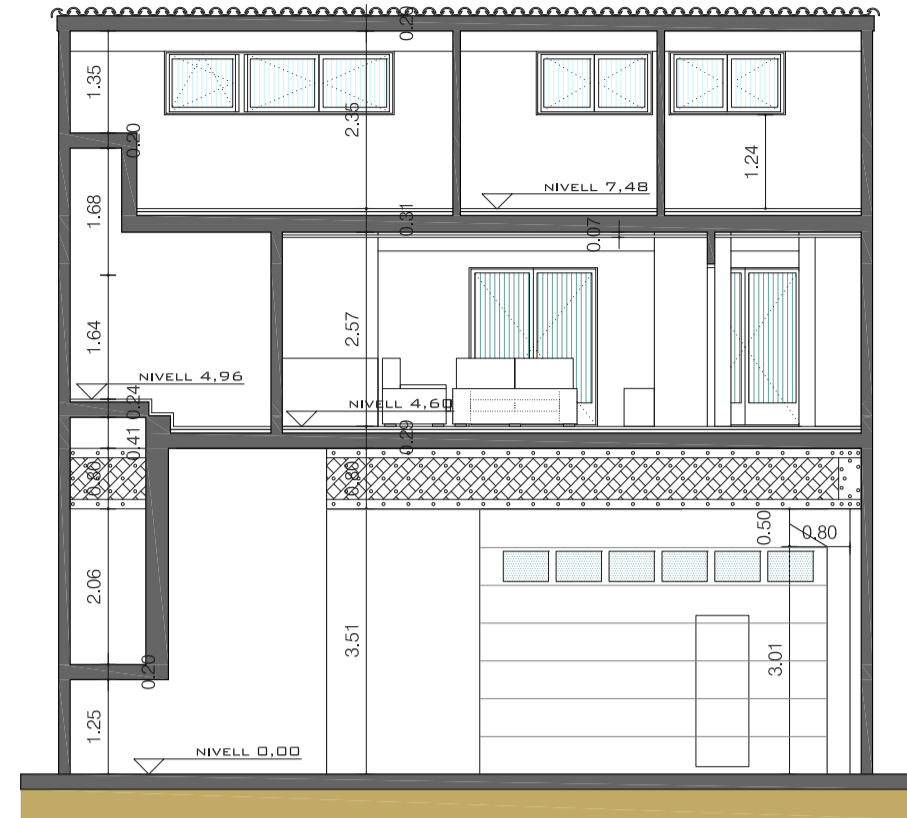

SECCIÓ TRANSVERSAL B

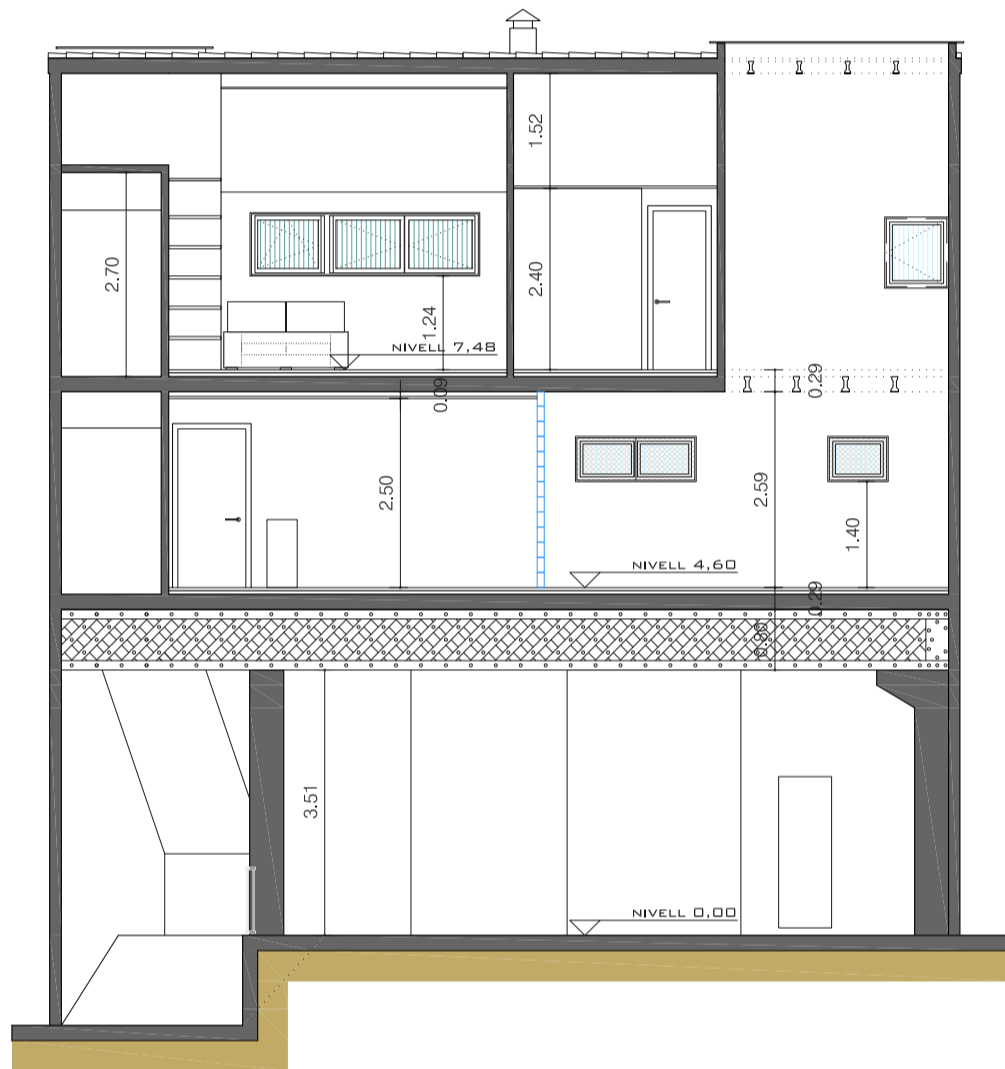

SECCIÓ TRANSVERSAL C

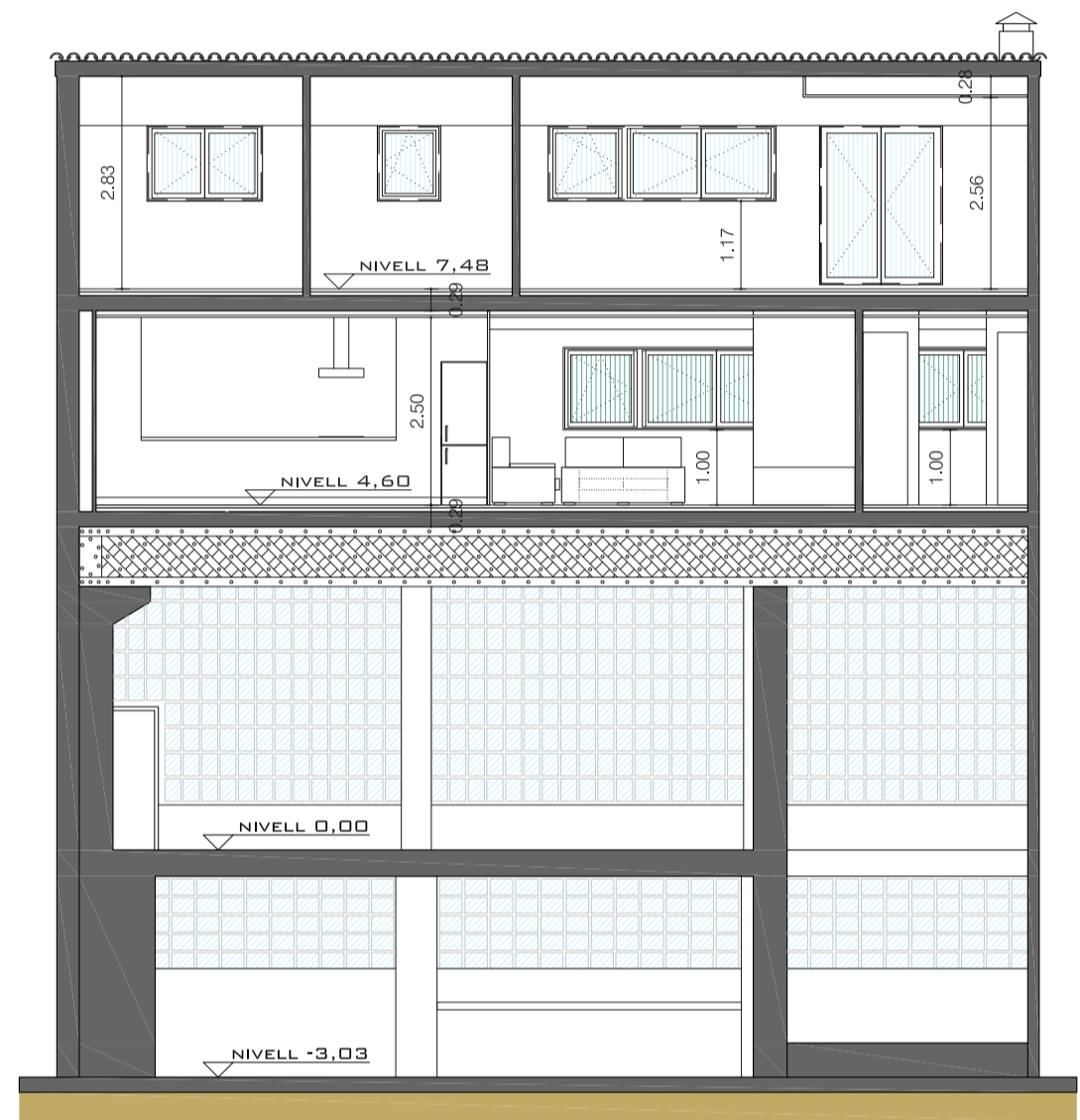

SECCIÓ TRANSVERSAL D

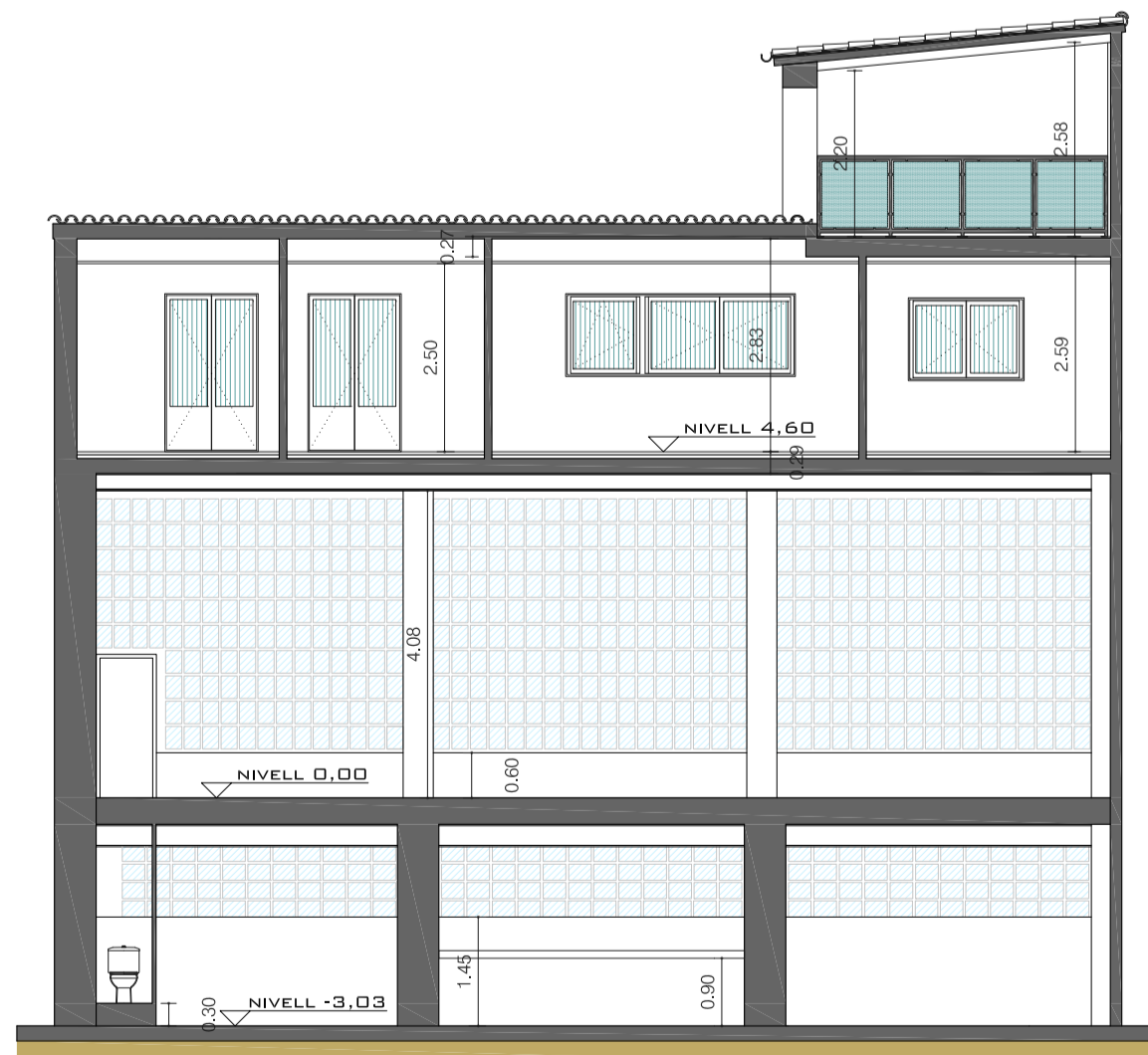

SECCIÓ TRANSVERSAL E

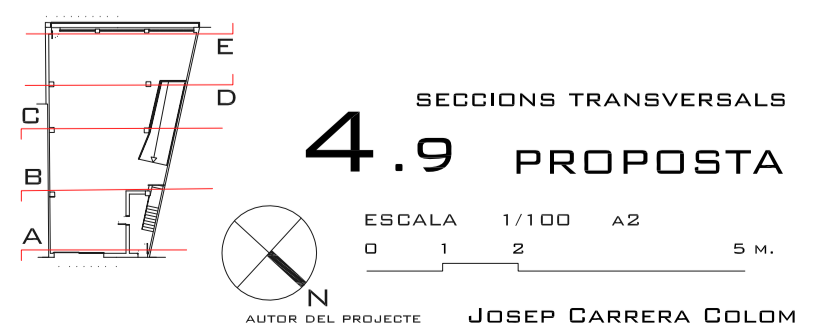

SECCIONS TRANSVERSALS  
**4.9 PROPOSTA**

ESCALA 1/100 A2  
0 1 2 5 M.

AUTOR DEL PROJECTE JOSEP CARRERA COLOM

RIU TER NIVELL -5,30

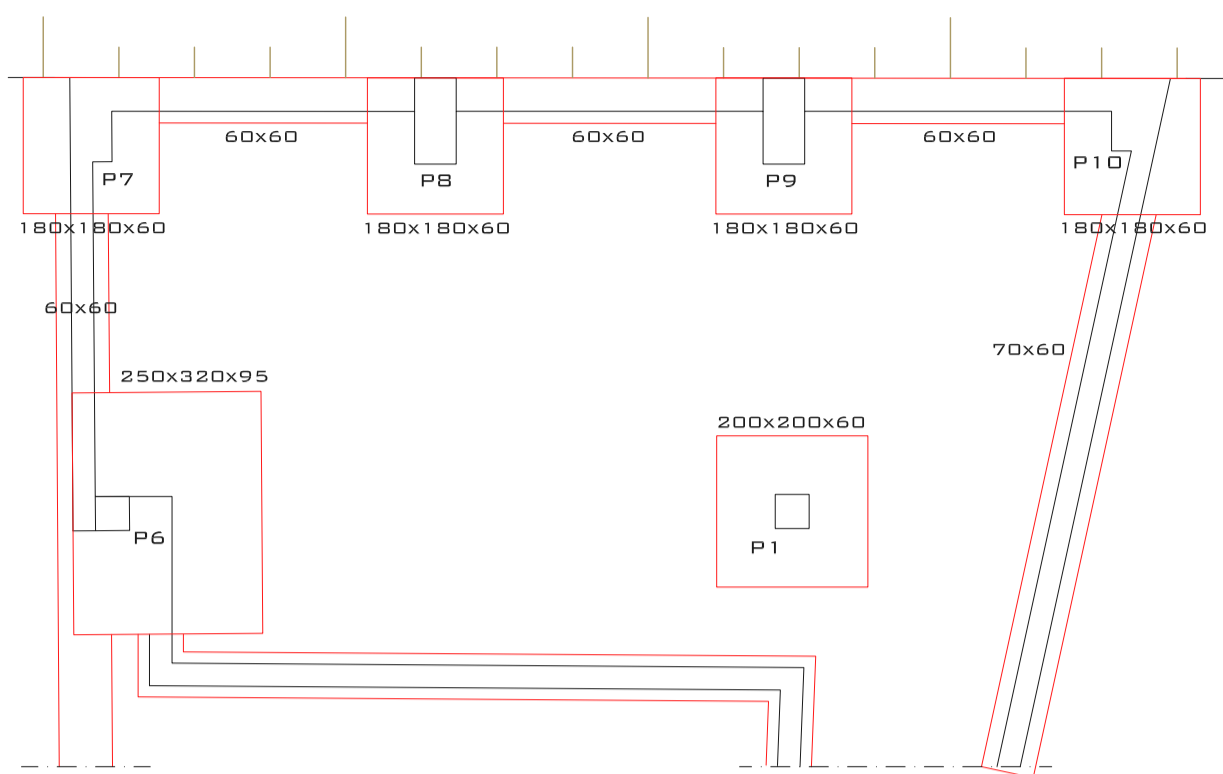

FONAMENTACIÓ PLANTA SOTERRANI

RIU TER NIVELL -5,30

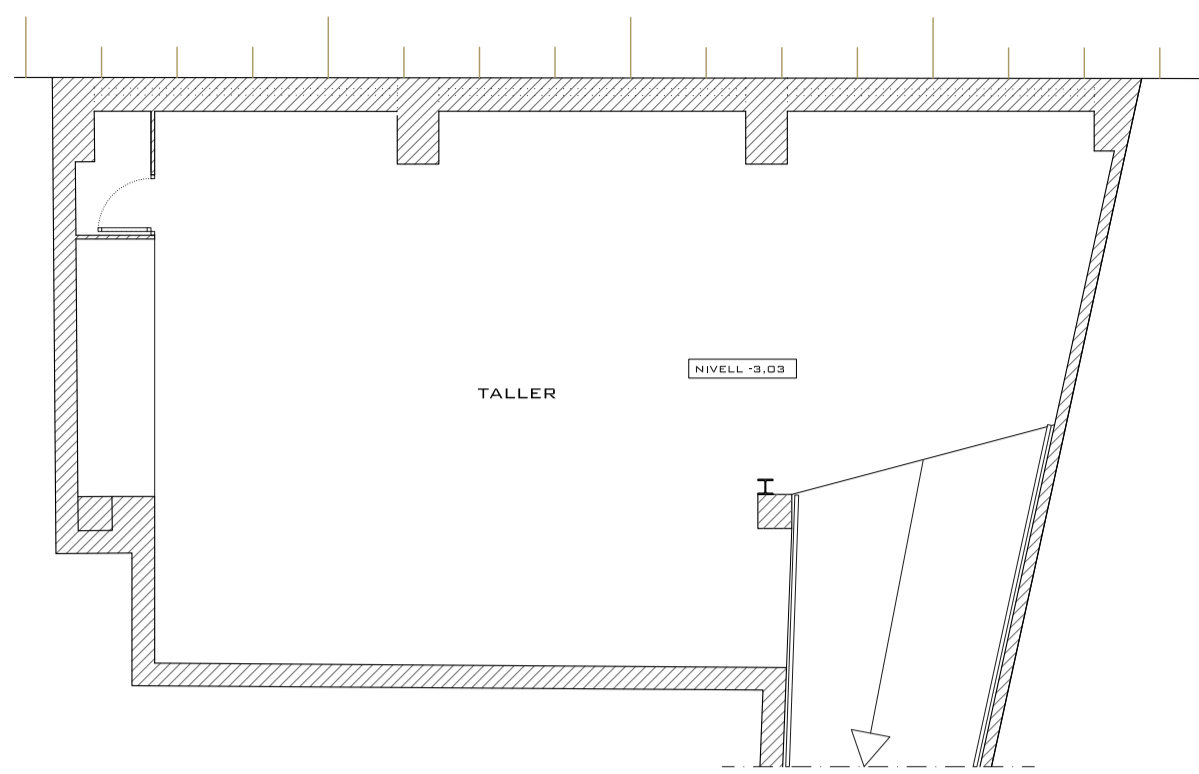

SORTIDA DE PARETS PLANTA SOTERRANI

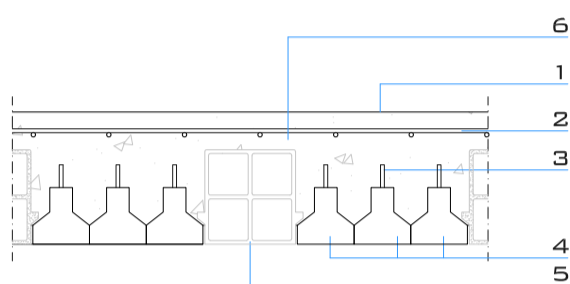

DETALL FORJAT PLANTA SOTERRANI TRAM 6. ESCALA 1:20

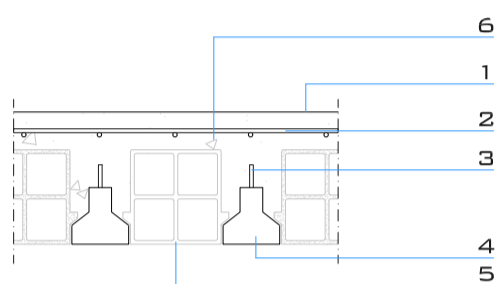

DETALL FORJAT PLANTA SOTERRANI TRAM 5. ESCALA 1:20

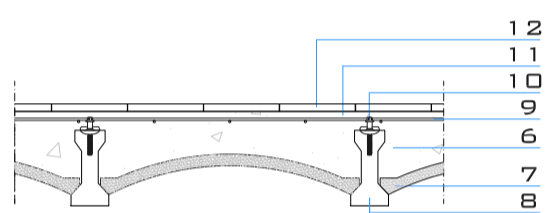

DETALL FORJAT REFORÇAT A PLANTA PRIMERA I PLANTA SEGONA. ESCALA 1:20

- 1 - CAPA D'ACABAT DE PINTURA.
- 2 - ARMADURA DE REPARTIMENT.
- 3 - ARMADURA EXTERIOR BIGUETES.
- 4 - BIGUETES DE FORMIGÓ SEMIRESISTENTS.
- 5 - REVOLTÓ DE FORMIGÓ ALLEUGERIT 20x20x15 CM.
- 6 - OMLERT DE FORMIGÓ.
- 7 - REVOLTÓ DE FORMIGÓ ALLEUGERIT 65x03x20 CM.
- 8 - BIGUETES DE FORMIGÓ AUTORESISTENTS.
- 9 - ARMADURAA DE REPARTIMENT Ø 6 MM. CADA 20 CM. O MALLÀS EQUIVALENT.
- 10 - CONNECTORS Ø 6 MM. CADA 60 CM.
- 11 - CAPA DE COMPRESSIÓ 5 CM. DE GRUIX.
- 12 - PAVIMENT DE PECES CERÀMIQUES.

### LLEGENDA ESTRUCTURA

- FONAMENTACIÓ
- EIX BIGUETES PREFABRICADES FORMIGÓ (FORJAT)
- EIX BIGUETES PREFABRICADES FORMIGÓ (COBERTA)
- ▨ ZONA DE BIGUETES VISTES, SENSE REVOLTÓ
- ▨ ZONA MACISSADA (FORMIGÓ ARMAT)
- ▨ CLARABOIA

### NOMENCLATURA

- T1 TRAM DE BIGUETES DE 20 CM. D'ALÇADA
- T2 TRAM DE BIGUETES DE 22 CM. D'ALÇADA
- T3 TRAM DE BIGUETES DE 16 CM. D'ALÇADA
- T4 TRAM DE BIGUETES DE 12 CM. D'ALÇADA
- T5 TRAM DE BIGUETES SEMIRESISTENTS
- T6 TRAM DE 3 BIGUETES SEMIRESISTENTS

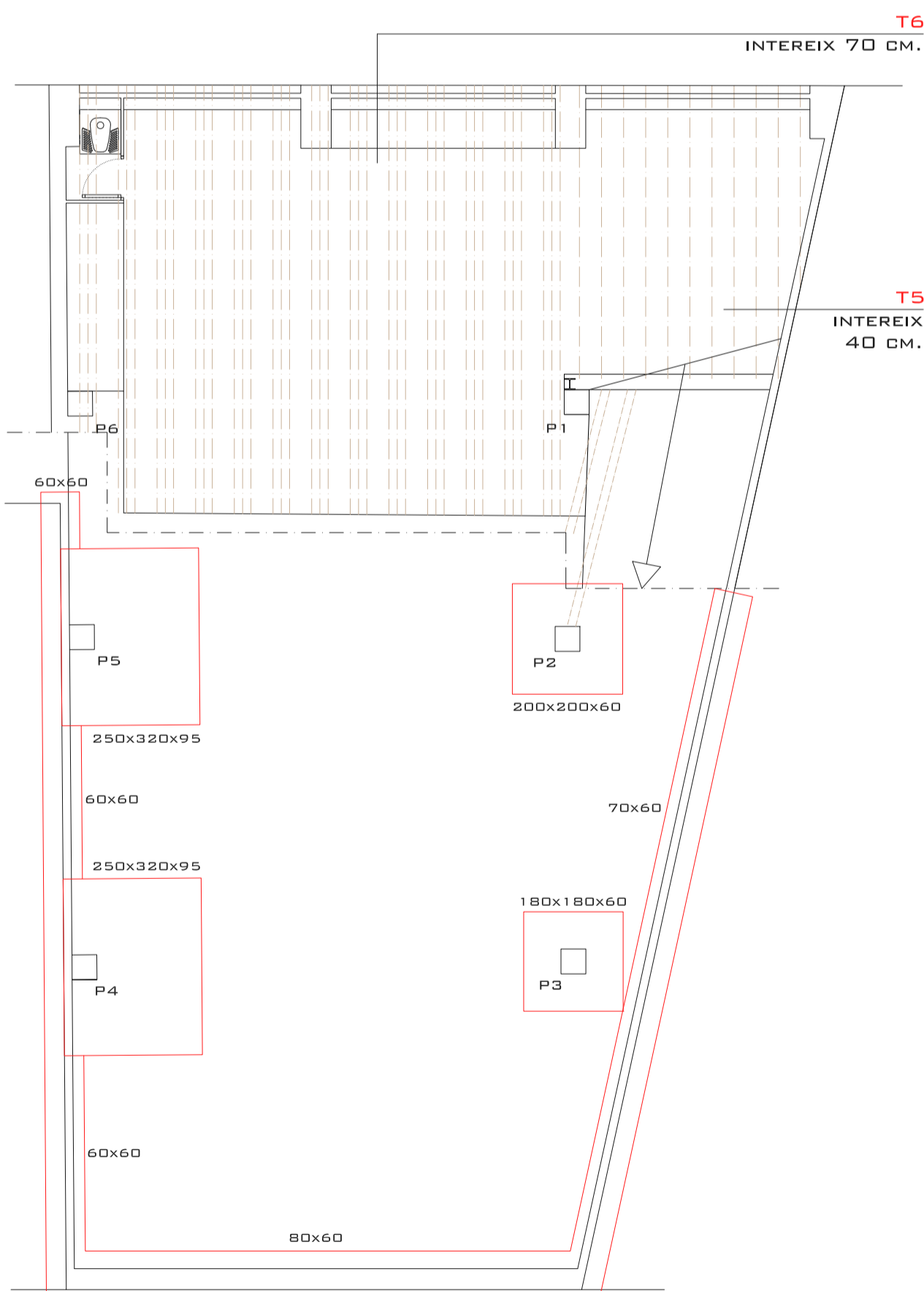

SOSTRE PLANTA SOTERRANI FONAMENTACIÓ PLANTA BAIXA

RIU TER

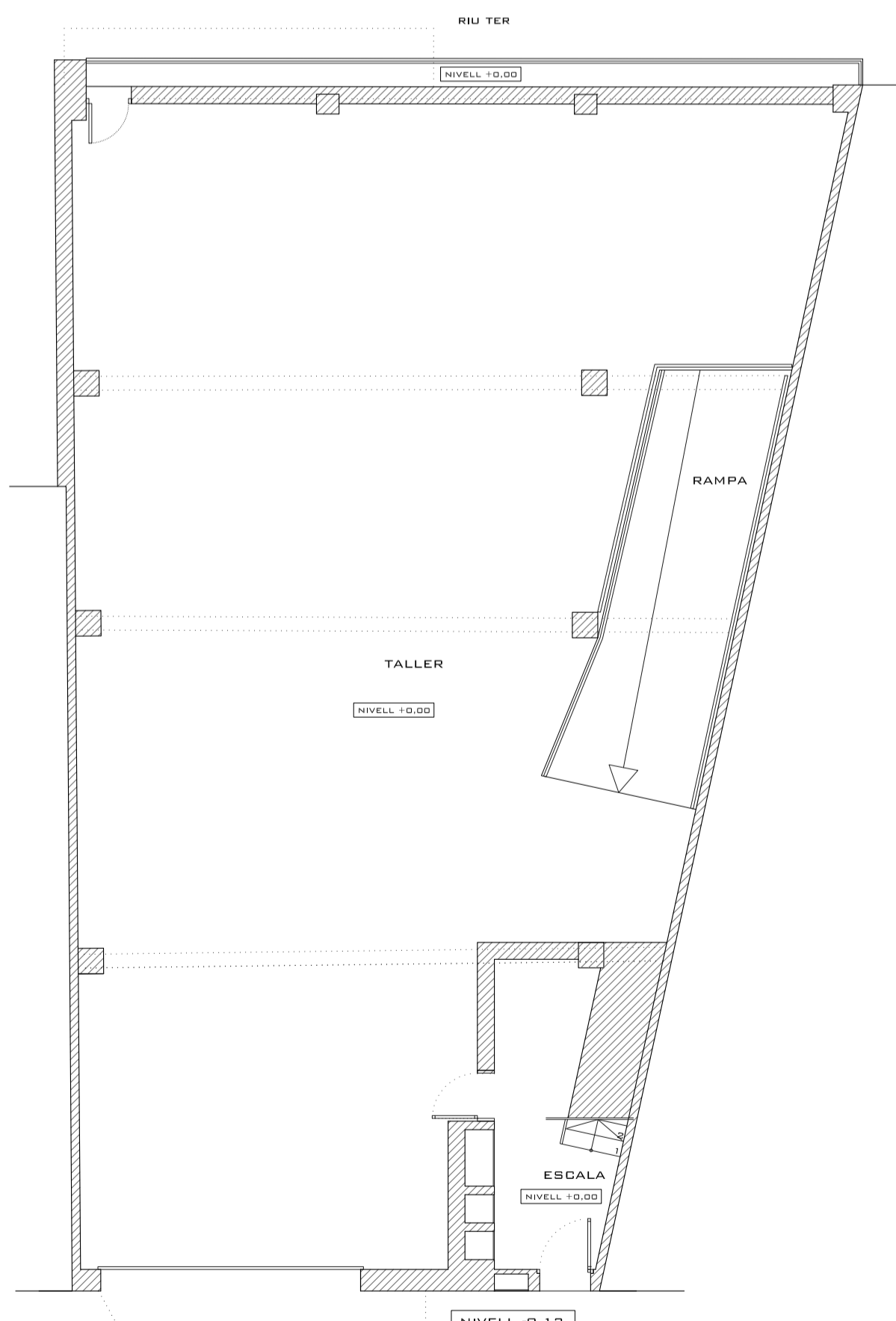

SORTIDA DE PARETS PLANTA BAIXA

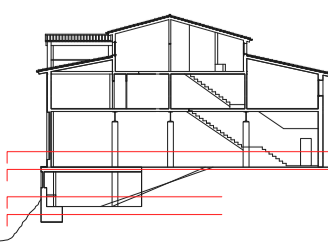

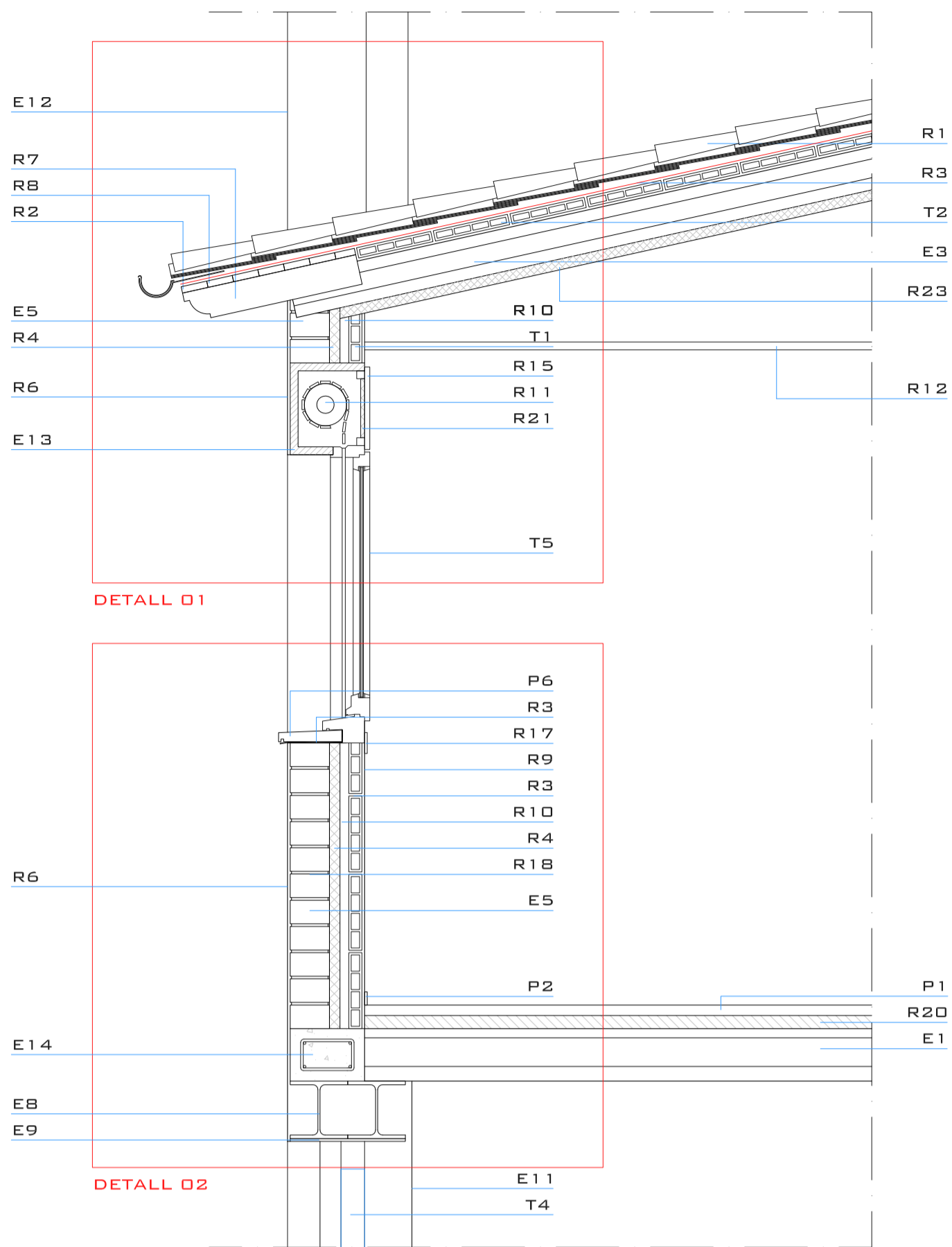

**LLEENDA MATERIALS**

**ESTRUCTURA**

- E1- BIGUETA AUTORESISTENT PREFABRICADA DE 20 CM.
- E2- BIGUETA AUTORESISTENT PREFABRICADA DE 22 CM.
- E3- BIGUETA AUTORESISTENT PREFABRICADA DE 16 CM.
- E4- BIGUETA AUTORESISTENT PREFABRICADA DE 12 CM.
- E5- PARET DE CÀRREGA DE MAÓ FORADAT 29X14X09CM.
- E6- PERFIL METÀL·LIC HEB-140 FORMANT DINTELL.
- E7- REVOLTÓ DE FORMIGÓ ALLEUGERIT 65X03X20 CM.
- E8- PERFIL METÀL·LIC HEB-220 FORMANT BIGA.
- E9- PLETINA METÀL·LICA PER A SOPORT PERFILS METÀL·LICS.
- E10- PERFIL METÀL·LIC "L" 60X6 MM. PER SOPORT ENVÀ.
- E11- PILAR DE FORMIGÓ 45X45 CM.
- E12- PILAR CERÀMIC 45X30 CM.
- E13- CAIXA DE PERSIANA PREFABRICADA DE FORMIGÓ.
- E14- JÀSSERA DE FORMIGÓ ARMAT 30X20 CM.
- E15- BALCÓ DE FORMIGÓ ARMAT.
- E16- PERFIL METÀL·LIC IPN-200 FORMANT BIGA.
- E17- PERFIL METÀL·LIC IPM-300 FORMANT BIGA.
- E18- PERFIL METÀL·LIC 100X20 MM. PER SOPORT ENVÀ.

**PAVIMENTS**

- P1- PAVIMENT INTERIOR DE PARQUET DE FUSTA BOLONDO.
- P2- SÒCCL DE FUSTA BOLONDO.
- P3- PAVIMENT INTERIOR DE PEÇES CERÀMIQUES.
- P4- SÒCCL CERÀMIC.
- P5- PAVIMENT EXTERIOR DE GRES RÚSTEC.
- P6- FIOLA DE PEDRA NATURAL AMB GOTERÓ

**TANCAMENTS I DIVISIONS**

- T1- ENVÀ DE MAÓ FORADAT, 42X29X05 CM.
- T2- SOLERA DE MAÓ FORADAT, 42X29X04 CM.
- T3- ENVÀ DOBLE DE MAÓ FORADAT, 42X29X05 CM.
- T4- TANCAMENT EXTERIOR AMB VIDRIERA.
- T5- FUSTERIA SEGONS DETALL EN PLÀNOLS.
- T6- BARANA EXTERIOR D'ACER INOXIDABLE I VIDRE ANCLADA A FORJAT.

**REVESTIMENTS I ACABATS**

- R1- ACABAT DE COBERTA AMB TEULA ÀRAB.
- R2- CANALÓ DE DESGÜAS D'ALUMINI ANODITZAT.
- R3- LÀMINA D'IMPERMEABILITZACIÓ TRANSPIRABLE DE CAUTXO SINTÈTIC.
- R4- AÏLLAMENT TÈRMIC DE POLIURETÀ EXTRUÏT DE 40 MM.
- R5- CAPA DE PROTECCIÓ DE MORTER DE 35 MM.
- R6- REVESTIMENT EXTERIOR ARREBOSSAT I PINTAT.
- R7- BOQUETS DE FUSTA DE 11,5X07CM.
- R8- ALLISTONAT DE FUSTA ANCLAT A BOQUETS.
- R9- REVESTIMENT INTERIOR DE PLADUR AMB ACABAT ENGUIXAAT I PINTAT.
- R10- CÀMBRA D'AIRE.
- R11- PERSIANA ENROTLLABLE D'ALUMINI LACAT.
- R12- FALS SOSTRE DE PLAQUES DE CARTRÓ GUIX PENJADES DEL SOSTRE.
- R13- MUNTANTS DE FUSTA PER A FORMACIÓ DE CAIXA DE PERSIANA.
- R14- TAC DE FUSTA PER ACABAMENT DE COBERTA ANCLAT A SOLERA.
- R15- TAPA DE FUSTA FORMANT CAIXA PERSIANA ANCLADA A MUNTANTS.
- R16- REVESTIMENT EXTERIOR DE PLAQUES DE PRODEMA.
- R17- TAPETES DE FUSTA PER FUSTERIA.
- R18- REVESTIMENT INTERIOR ENGUIXAT I PINTAT.
- R19- REVESTIMENT EXTERIOR DE PEDRA NATURAL.
- R20- CAPA DE COMPRESIÓ DE 5 CM.
- R21- AÏLLAMENT TÈRMIC DE POLIURETÀ EXTRUÏT DE 15 MM.
- R22- CAPA DE MORTER ANIVELLADOR.
- R23- AÏLLAMENT TÈRMIC D'ESCUMA DE POLIURETÀ PROJECTAT IN SITU DE 4 MM.

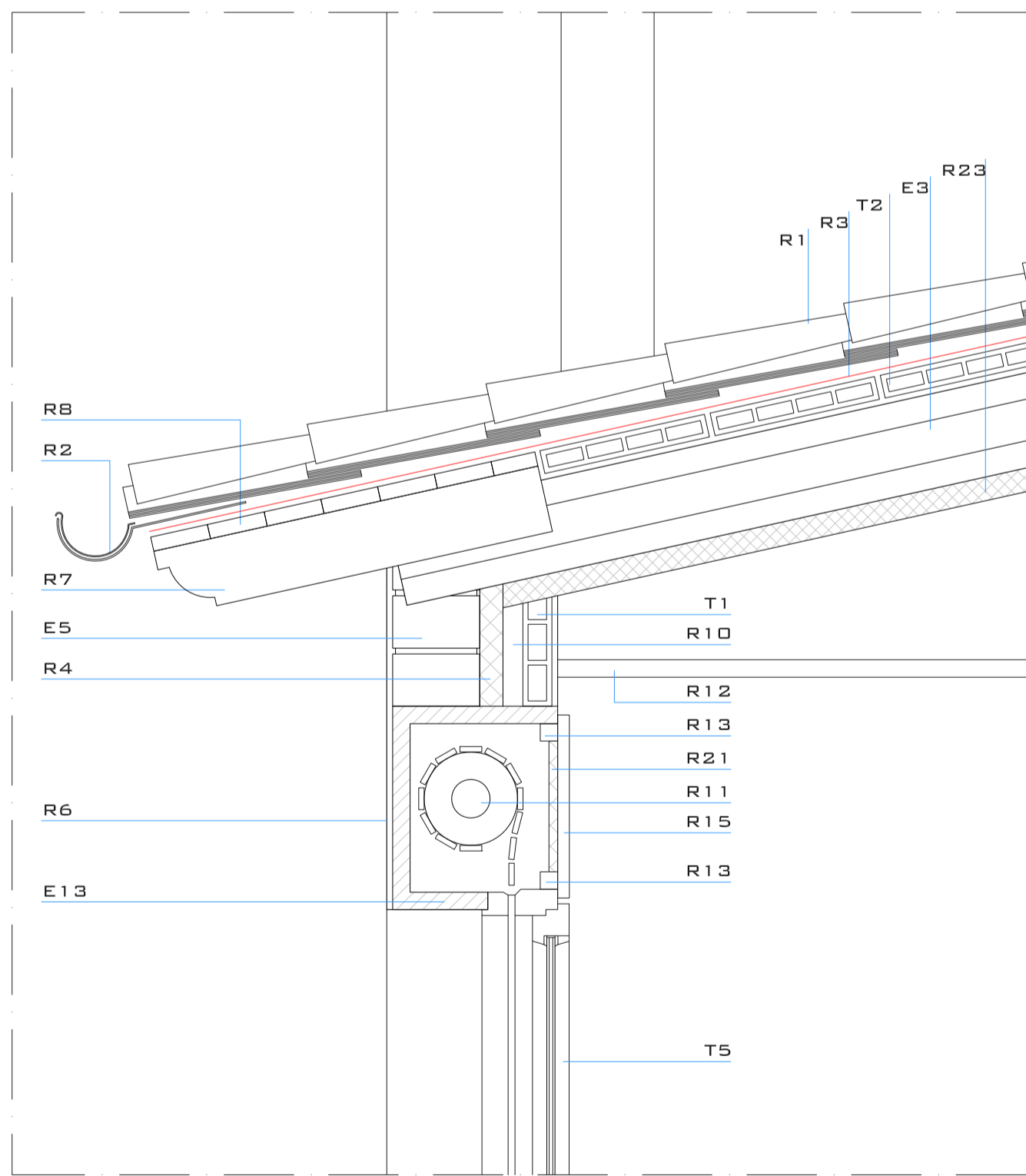

DETALL 01 E: 1/10

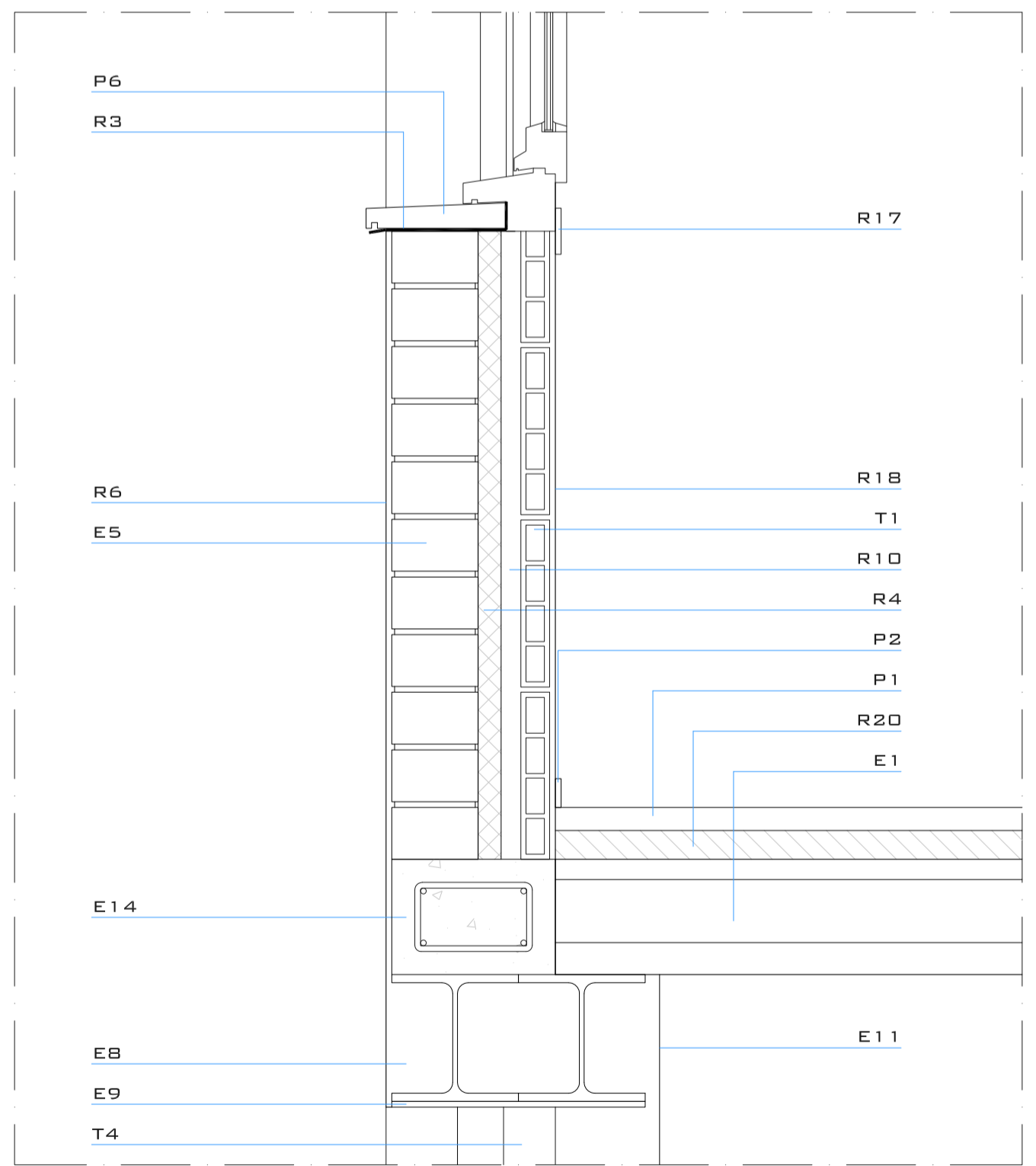

DETALL 02 E: 1/10

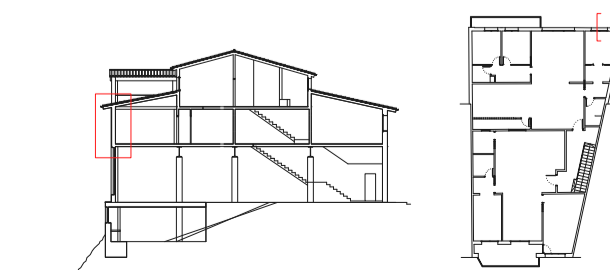

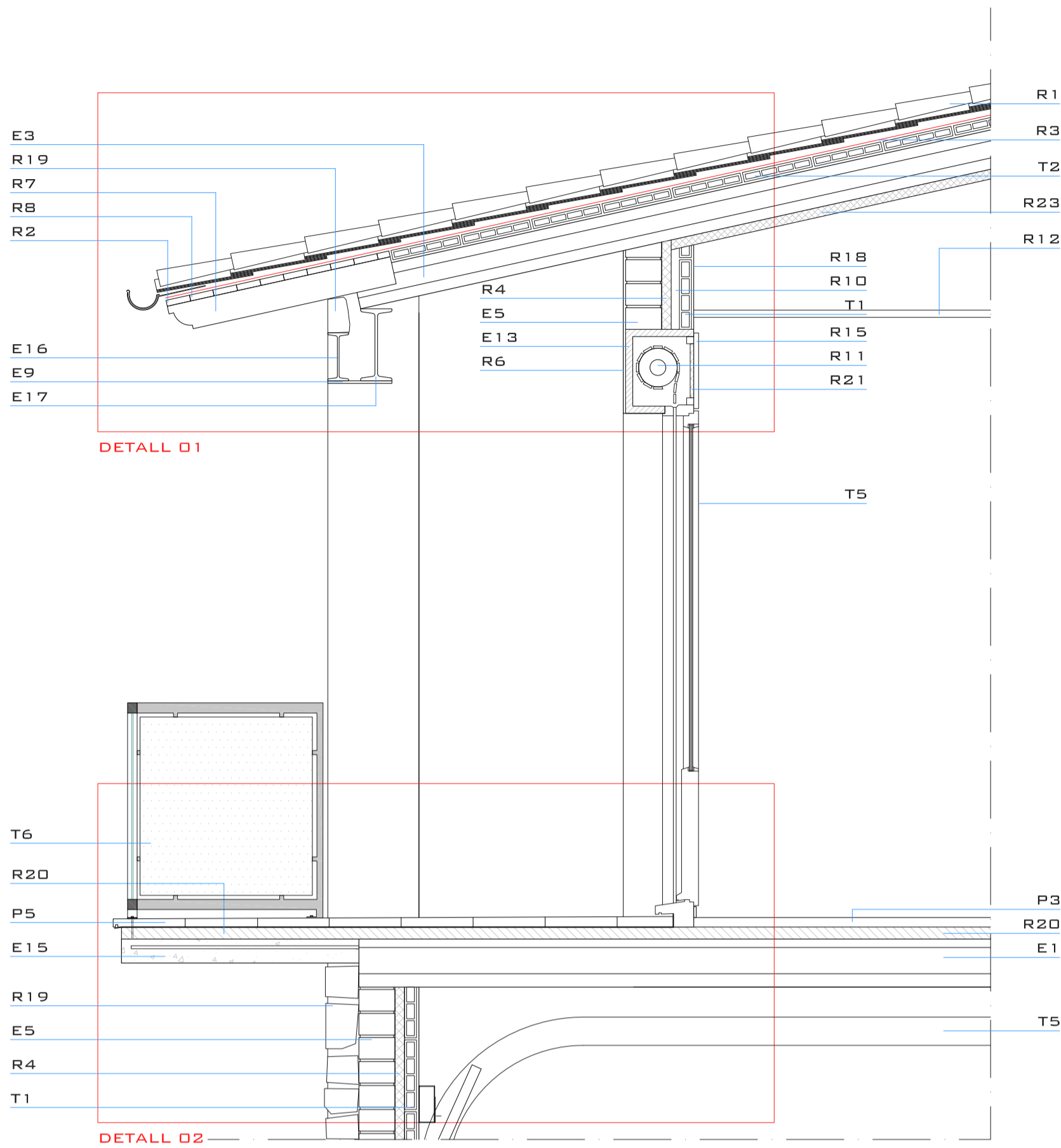

**LLEGGENDA MATERIALS**

**ESTRUCTURA**

- E1- BIGUETA AUTORESISTENT PREFABRICADA DE 20 CM.
- E2- BIGUETA AUTORESISTENT PREFABRICADA DE 22 CM.
- E3- BIGUETA AUTORESISTENT PREFABRICADA DE 16 CM.
- E4- BIGUETA AUTORESISTENT PREFABRICADA DE 12 CM.
- E5- PARET DE CÀRREGA DE MAÓ FORADAT 29X14X09CM.
- E6- PERFIL METÀL·LIC HEB-140 FORMANT DINTELL.
- E7- REVOLTÓ DE FORMIGÓ ALLEUGERIT 65X03X20 CM.
- E8- PERFIL METÀL·LIC HEB-220 FORMANT BIGA.
- E9- PLETINA METÀL·LICA PER A SOPORT PERFILS METÀL·LICS.
- E10- PERFIL METÀL·LIC "L" 60X6 MM. PER SOPORT ENVÀ.
- E11- PILAR DE FORMIGÓ 45X45 CM.
- E12- PILAR CERÀMIC 45X30 CM.
- E13- CAIXA DE PERSIANA PREFABRICADA DE FORMIGÓ.
- E14- JÀSSERA DE FORMIGÓ ARMAT 30X20 CM.
- E15- BALCÓ DE FORMIGÓ ARMAT.
- E16- PERFIL METÀL·LIC IPN-200 FORMANT BIGA.
- E17- PERFIL METÀL·LIC IPM-300 FORMANT BIGA.
- E18- PERFIL METÀL·LIC 100X20 MM. PER SOPORT ENVÀ.

**PAVIMENTS**

- P1- PAVIMENT INTERIOR DE PARQUET DE FUSTA BOLONDO.
- P2- SÒCOL DE FUSTA BOLONDO.
- P3- PAVIMENT INTERIOR DE PECES CERÀMIQUES.
- P4- SÒCOL CERÀMIC.
- P5- PAVIMENT EXTERIOR DE GRES RÚSTEC.
- P6- FIOLA DE PEDRA NATURAL AMB GOTERÓ

**TANCAMENTS I DIVISIONS**

- T1- ENVÀ DE MAÓ FORADAT, 42X29X05 CM.
- T2- SOLERA DE MAÓ FORADAT, 42X29X04 CM.
- T3- ENVÀ DOBLE DE MAÓ FORADAT, 42X29X05 CM.
- T4- TANCAMENT EXTERIOR AMB VIDRIERA.
- T5- FUSTERIA SEGONS DETALL EN PLÀNOLS.
- T6- BARANA EXTERIOR D'ACER INOXIDABLE I VIDRE ANCLADA A FORJAT.

**REVESTIMENTS I ACABATS**

- R1- ACABAT DE COBERTA AMB TEULA ÀRAB.
- R2- CANALÓ DE DESGÜÉS D'ALUMINI ANODITZAT.
- R3- LÀMINA D'IMPERMEABILITZACIÓ TRANSPIRABLE DE CAUTXO SINTÈTIC.
- R4- AÏLLAMENT TÈRMIC DE POLIURETÀ EXTRUÏT DE 40 MM.
- R5- CAPA DE PROTECCIÓ DE MORTER DE 35 MM.
- R6- REVESTIMENT EXTERIOR ARREBOSSAT I PINTAT.
- R7- BOQUETS DE FUSTA DE 11,5X07CM.
- R8- ALLISTONAT DE FUSTA ANCLAT A BOQUETS.
- R9- REVESTIMENT INTERIOR DE PLADUR AMB ACABAT ENGUIXAT I PINTAT.
- R10- CAMBRA D'AIRE.
- R11- PERSIANA ENROTLLABLE D'ALUMINI LACAT.
- R12- FALS SOSTRE DE PLAQUES DE CARTRÓ GUIX PENJADES DEL SOSTRE.
- R13- MUNTANTS DE FUSTA PER A FORMACIÓ DE CAIXA DE PERSIANA.
- R14- TAG DE FUSTA PER ACABAMENT DE COBERTA ANCLAT A SOLERA.
- R15- TAPA DE FUSTA FORMANT CAIXA PERSIANA ANCLADA A SOLERA.
- R16- REVESTIMENT EXTERIOR DE PLAQUES DE PRODEMA.
- R17- TAPETES DE FUSTA PER FUSTERIA.
- R18- REVESTIMENT INTERIOR ENGUIXAT I PINTAT.
- R19- REVESTIMENT EXTERIOR DE PEDRA NATURAL.
- R20- CAPA DE COMPRESIÓ DE 5 CM.
- R21- AÏLLAMENT TÈRMIC DE POLIURETÀ EXTRUÏT DE 15 MM.
- R22- CAPA DE MORTER ANIVELLADOR.
- R23- AÏLLAMENT TÈRMIC D'ESCUMA DE POLIURETÀ PROJECTAT IN SITU DE 4 MM.

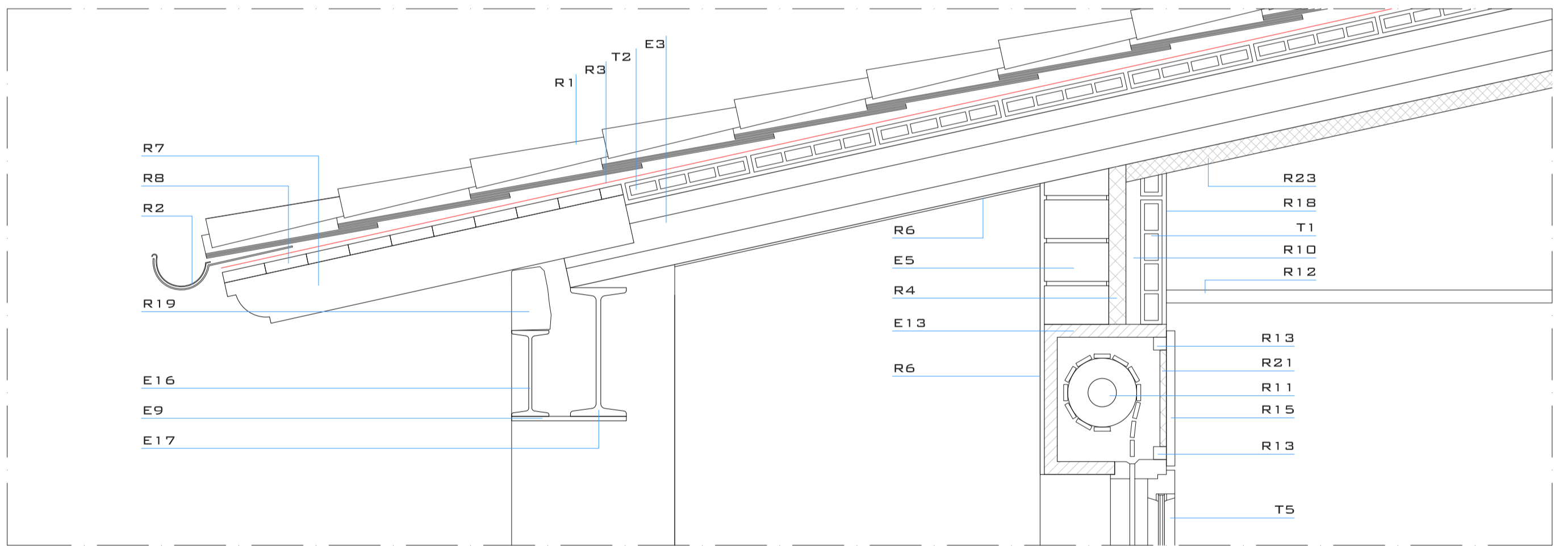

DETALL 01 E: 1/10

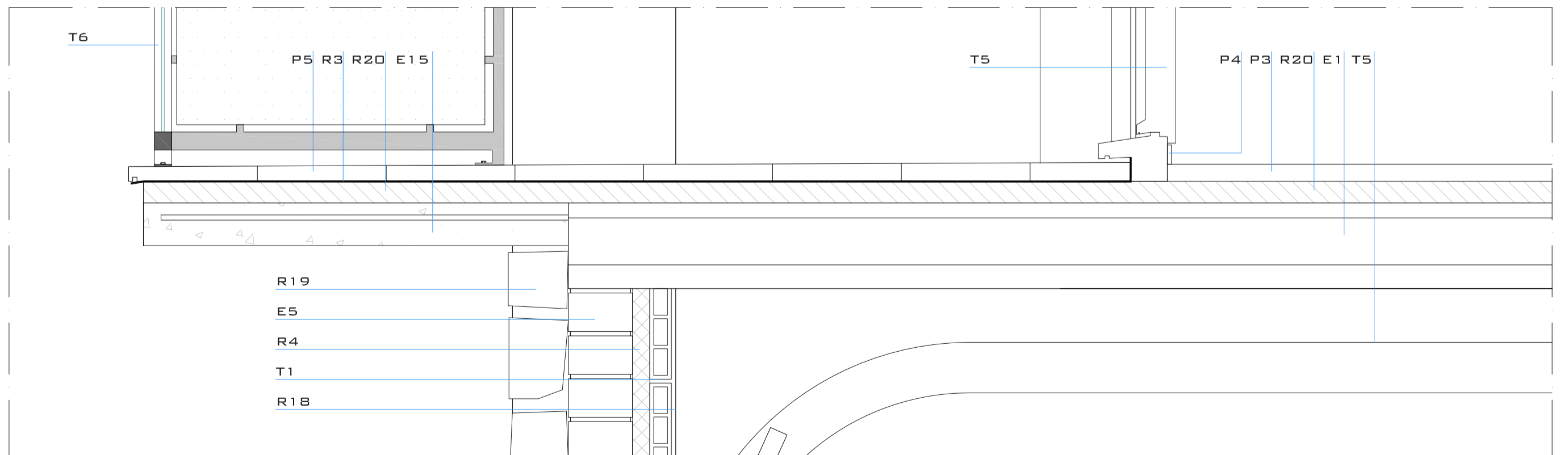

DETALL 03 E: 1/10

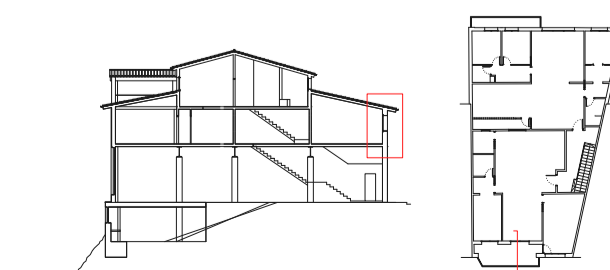

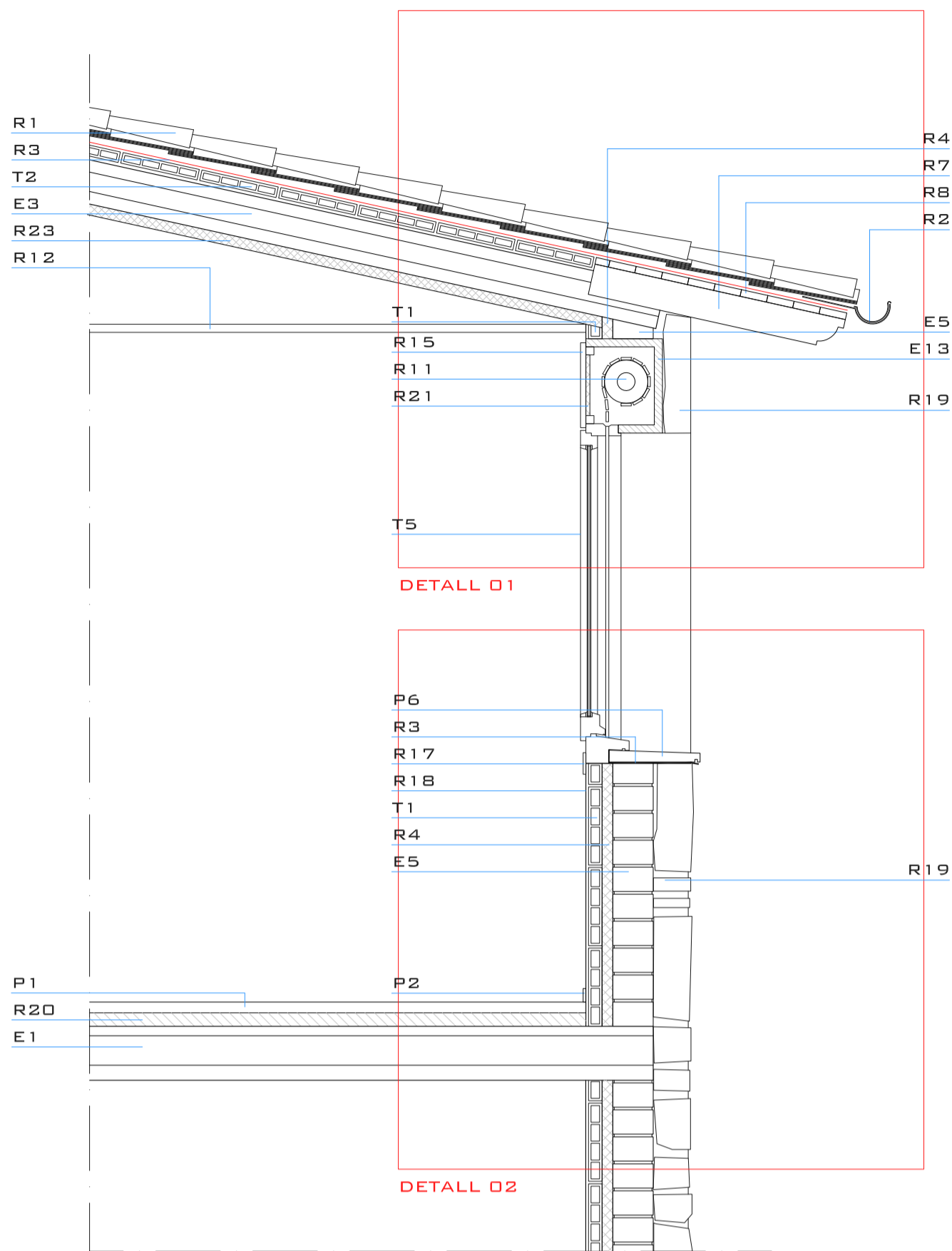

### LLEGENDA MATERIALS

#### ESTRUCTURA

- E1- BIGUETA AUTORESISTENT PREFABRICADA DE 20 CM.
- E2- BIGUETA AUTORESISTENT PREFABRICADA DE 22 CM.
- E3- BIGUETA AUTORESISTENT PREFABRICADA DE 16 CM.
- E4- BIGUETA AUTORESISTENT PREFABRICADA DE 12 CM.
- E5- PARET DE CÀRREGA DE MAÓ FORADAT 29X14X09CM.
- E6- PERFIL METÀL·LIC HEB-140 FORMANT DINTELL.
- E7- REVOLTÓ DE FORMIGÓ ALLEUGERIT 65X03X20 CM.
- E8- PERFIL METÀL·LIC HEB-220 FORMANT BIGA.
- E9- PLETINA METÀL·LICA PER A SOPORT PERFILS METÀL·LICS.
- E10- PERFIL METÀL·LIC "L" 60X6 MM. PER SOPORT ENVÀ.
- E11- PILAR DE FORMIGÓ 45X45 CM.
- E12- PILAR CERÀMIC 45X30 CM.
- E13- CAIXA DE PERSIANA PREFABRICADA DE FORMIGÓ.
- E14- JÀSSERA DE FORMIGÓ ARMAT 30X20 CM.
- E15- BALCÓ DE FORMIGÓ ARMAT.
- E16- PERFIL METÀL·LIC IPN-200 FORMANT BIGA.
- E17- PERFIL METÀL·LIC IPM-300 FORMANT BIGA.
- E18- PERFIL METÀL·LIC 100X20 MM. PER SOPORT ENVÀ.

#### PAVIMENTS

- P1- PAVIMENT INTERIOR DE PARQUET DE FUSTA BOLONDO.
- P2- SÒCCL DE FUSTA BOLONDO.
- P3- PAVIMENT INTERIOR DE PECES CERÀMIQUES.
- P4- SÒCCL CERÀMIC.
- P5- PAVIMENT EXTERIOR DE GRES RÚSTEC.
- P6- FIOLA DE PEDRA NATURAL AMB GOTERÓ

#### TANCAMENTS I DIVISIONS

- T1- ENVÀ DE MAÓ FORADAT, 42X29X05 CM.
- T2- SOLERA DE MAÓ FORADAT, 42X29X04 CM.
- T3- ENVÀ DOBLE DE MAÓ FORADAT, 42X29X05 CM.
- T4- TANCAMENT EXTERIOR AMB VIDRIERA.
- T5- FUSTERIA SEGONS DETALL EN PLÀNOLS.
- T6- BARANA EXTERIOR D'ACER INOXIDABLE I VIDRE ANCLADA A FORJAT.

#### REVESTIMENTS I ACABATS

- R1- ACABAT DE COBERTA AMB TEULA ÀRAB.
- R2- CANALÓ DE DESGÜÉS D'ALUMINI ANODITZAT.
- R3- LÀMINA D'IMPERMEABILITZACIÓ TRANSPIRABLE DE CAUTXO SINTÈTIC.
- R4- AÏLLAMENT TÈRMIC DE POLIURETÀ EXTRUÏT DE 40 MM.
- R5- CAPA DE PROTECCIÓ DE MORTER DE 35 MM.
- R6- REVESTIMENT EXTERIOR ARREBOSSAT I PINTAT.
- R7- BOQUETS DE FUSTA DE 11,5X07CM.
- R8- ALLISTONAT DE FUSTA ANCLAT A BOQUETS.
- R9- REVESTIMENT INTERIOR DE PLADUR AMB ACABAT ENGUIXAT I PINTAT.
- R10- CÀMBRA D'AIRE.
- R11- PERSIANA ENROTLLABLE D'ALUMINI LACAT.
- R12- FALS SOSTRE DE PLAQUES DE CARTRÓ GUIX PENJADES DEL SOSTRE.
- R13- MUNTANTS DE FUSTA PER A FORMACIÓ DE CAIXA DE PERSIANA.
- R14- TAC DE FUSTA PER ACABAMENT DE COBERTA ANCLADA A SOLERA.
- R15- TAPA DE FUSTA FORMANT DAIXA PERSIANA ANCLADA A MUNTANTS.
- R16- REVESTIMENT EXTERIOR DE PLAQUES DE PRODEMA.
- R17- TAPETES DE FUSTA PER FUSTERIA.
- R18- REVESTIMENT INTERIOR ENGUIXAT I PINTAT.
- R19- REVESTIMENT EXTERIOR DE PEDRA NATURAL.
- R20- CAPA DE COMPRESIÓ DE 5 CM.
- R21- AÏLLAMENT TÈRMIC DE POLIURETÀ EXTRUÏT DE 15 MM.
- R22- CAPA DE MORTER ANIVELLADOR.
- R23- AÏLLAMENT TÈRMIC D'ESCUMA DE POLIURETÀ PROJECTAT IN SITU DE 4 MM.

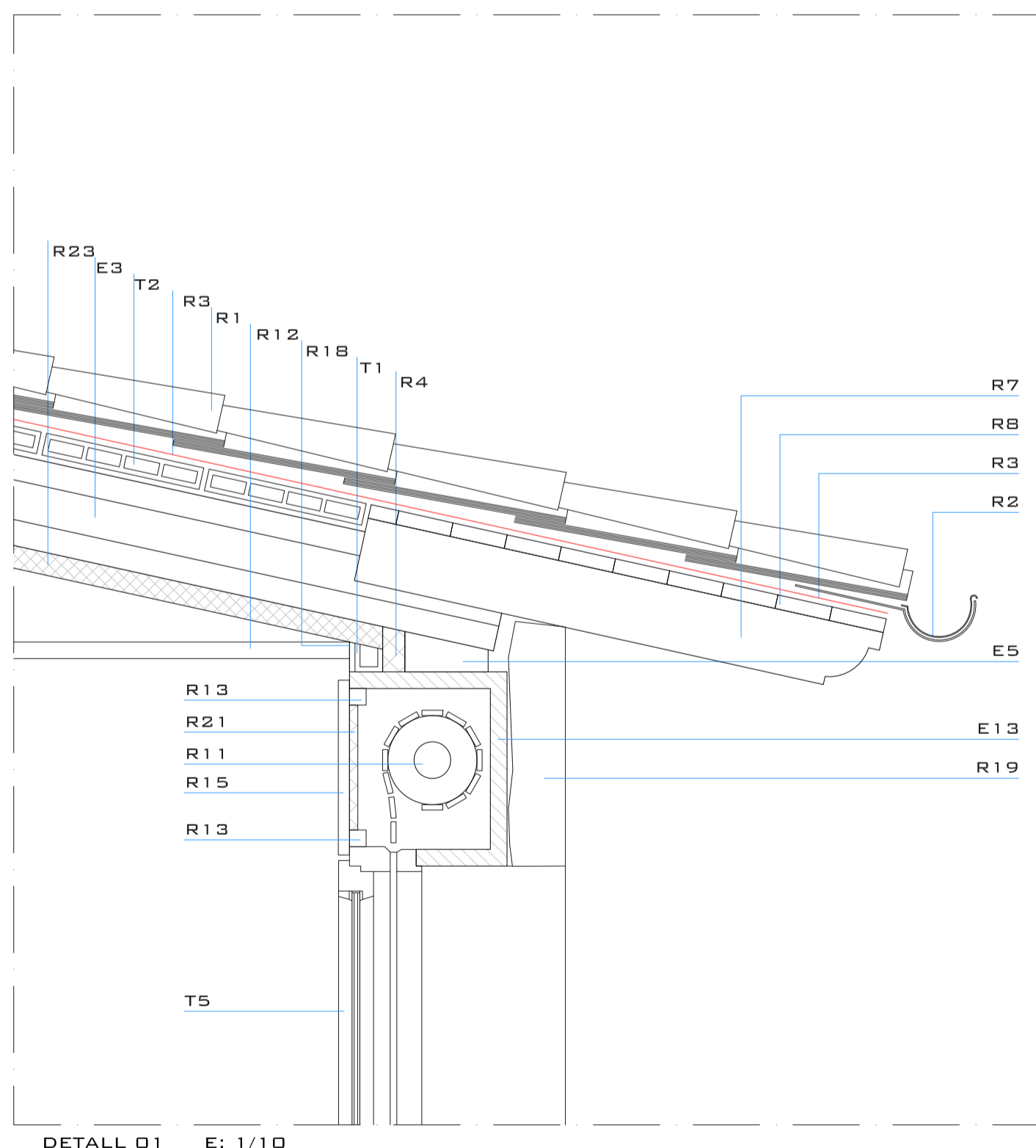

DETALL 01 E: 1/10

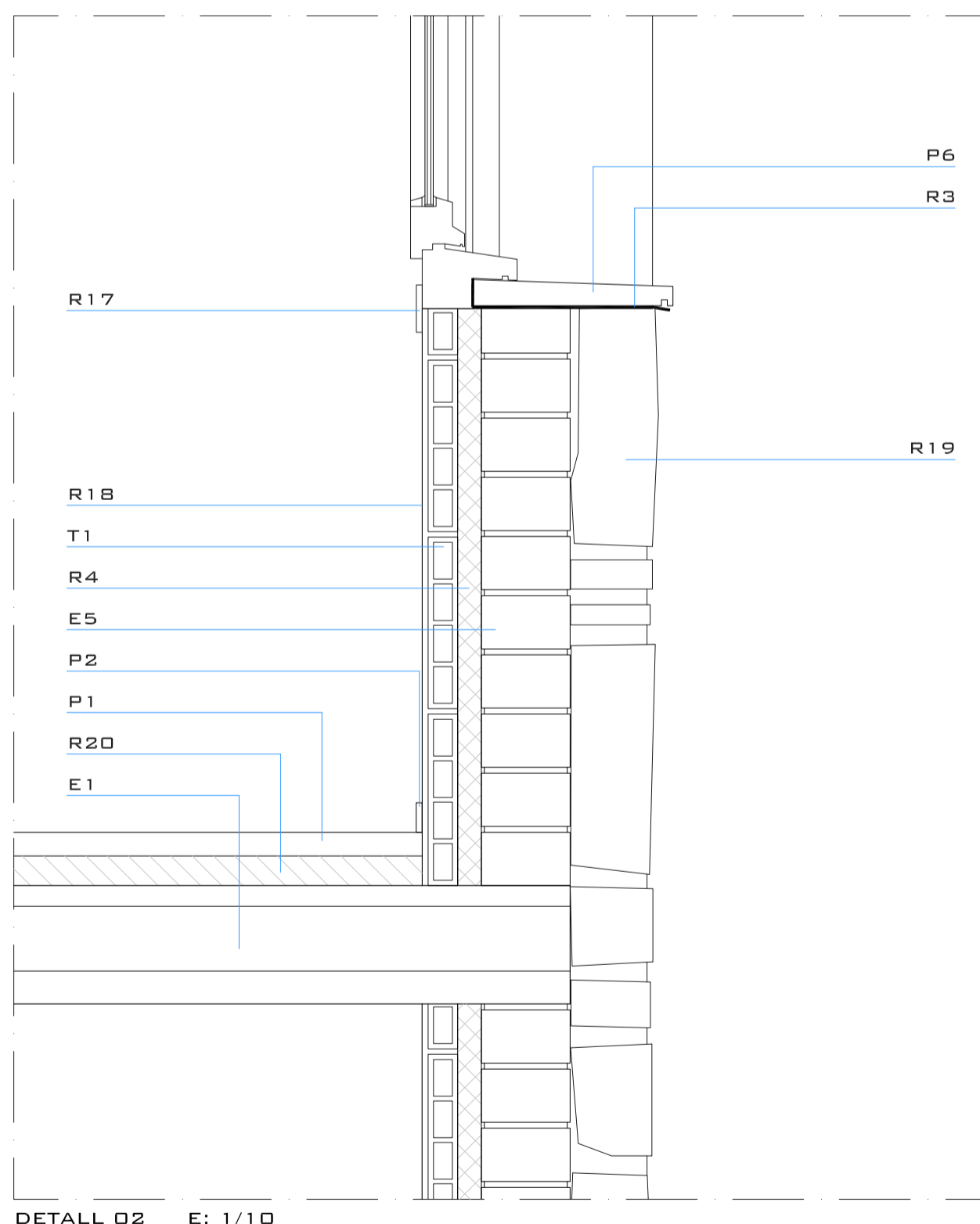

DETALL 02 E: 1/10

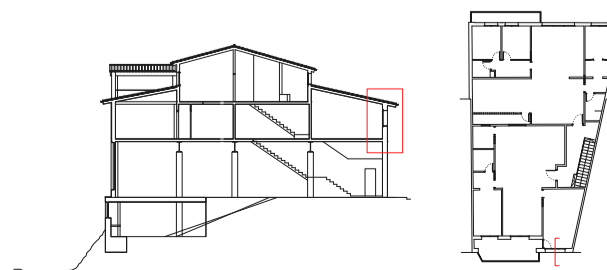

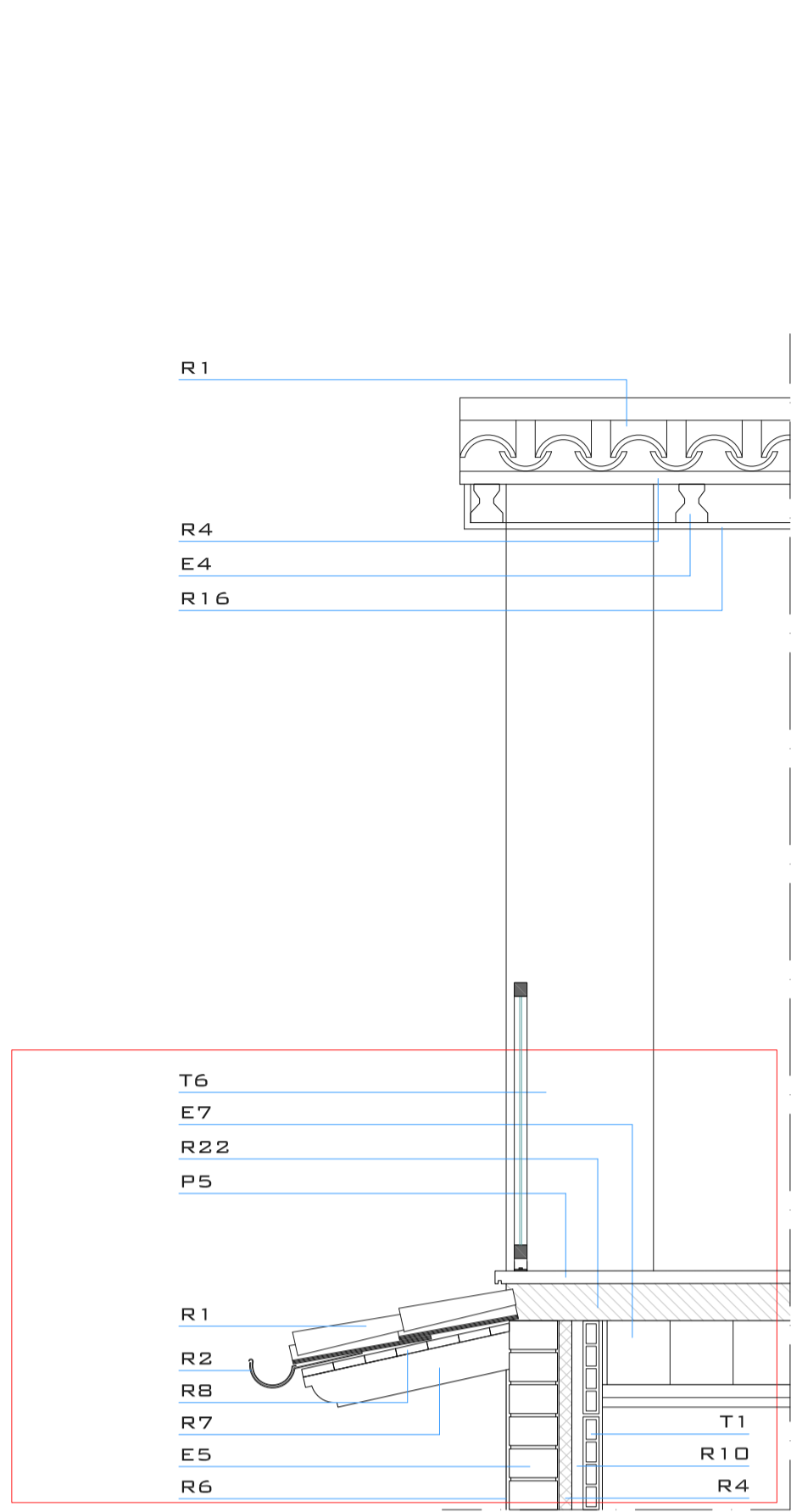

DETALL 01

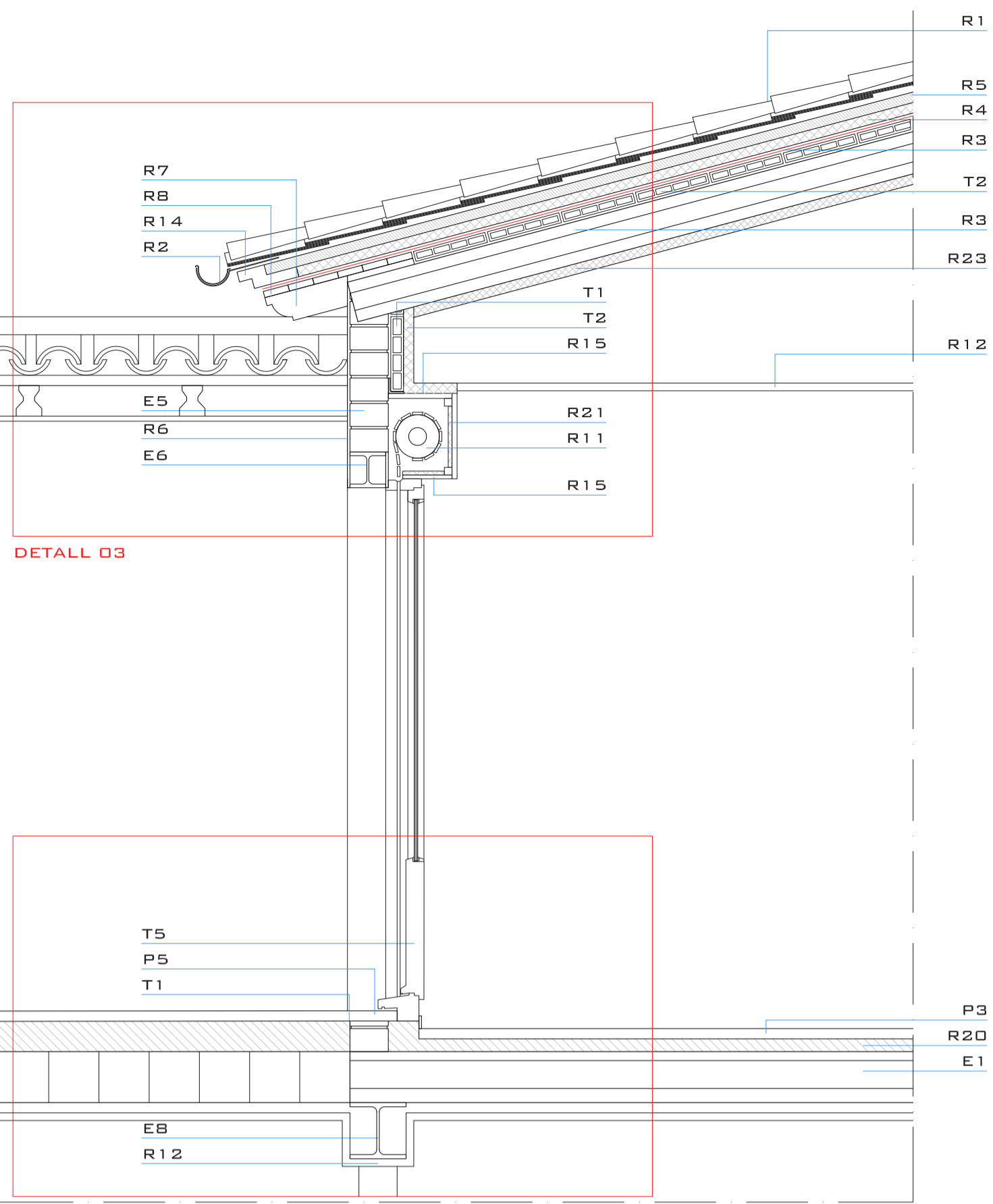

DETALL 02

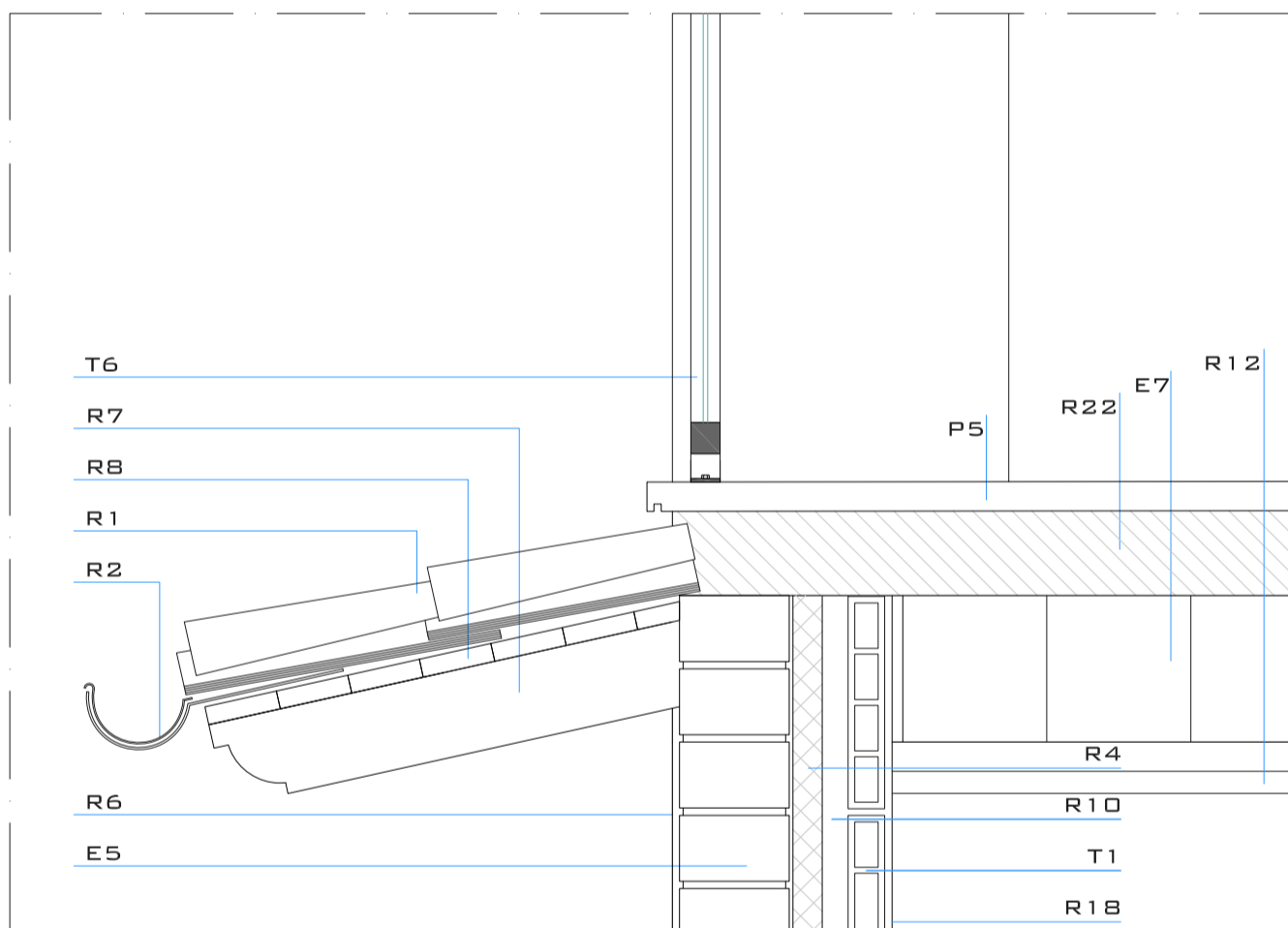

DETALL 01 E: 1/10

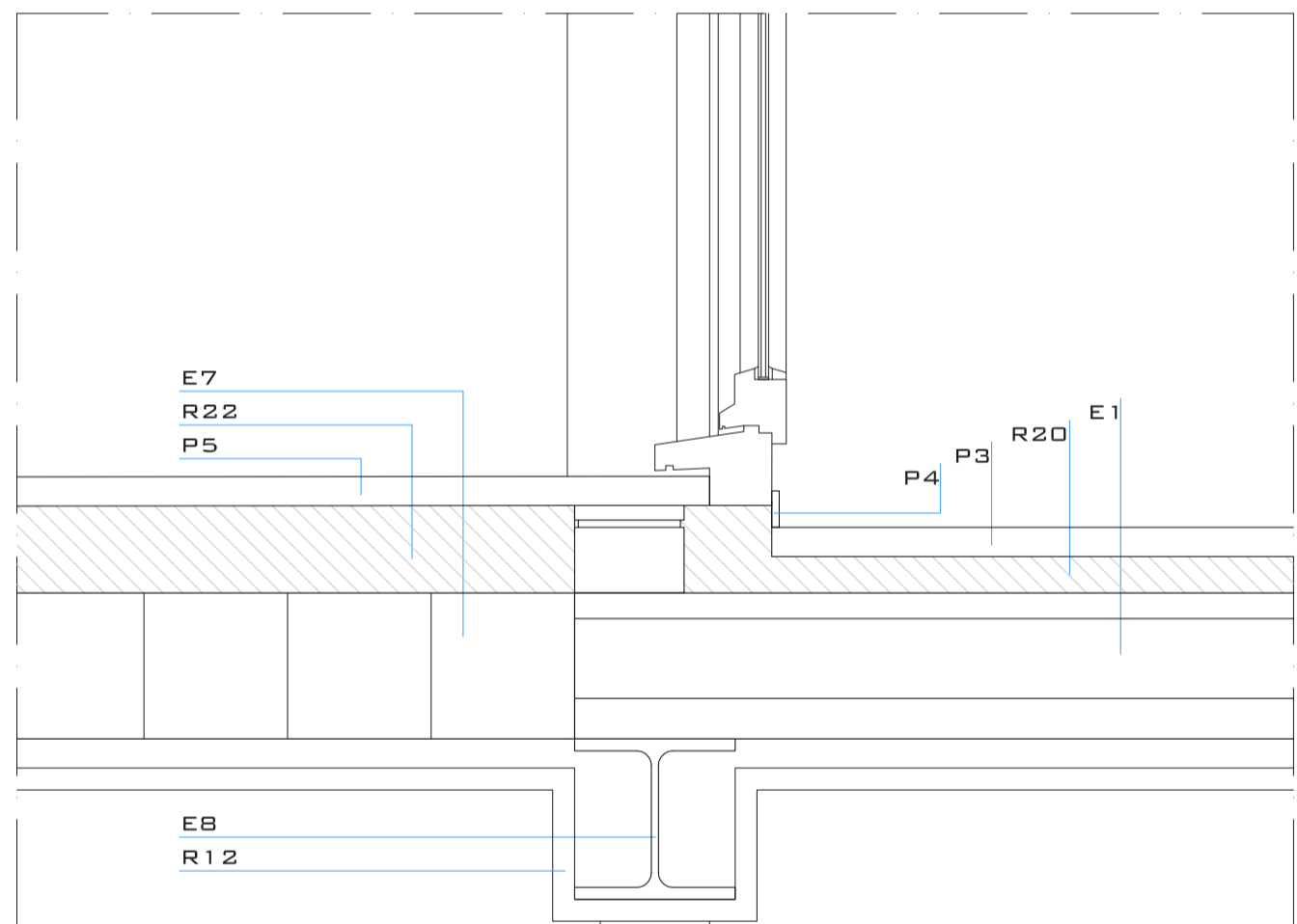

DETALL 02 E: 1/10

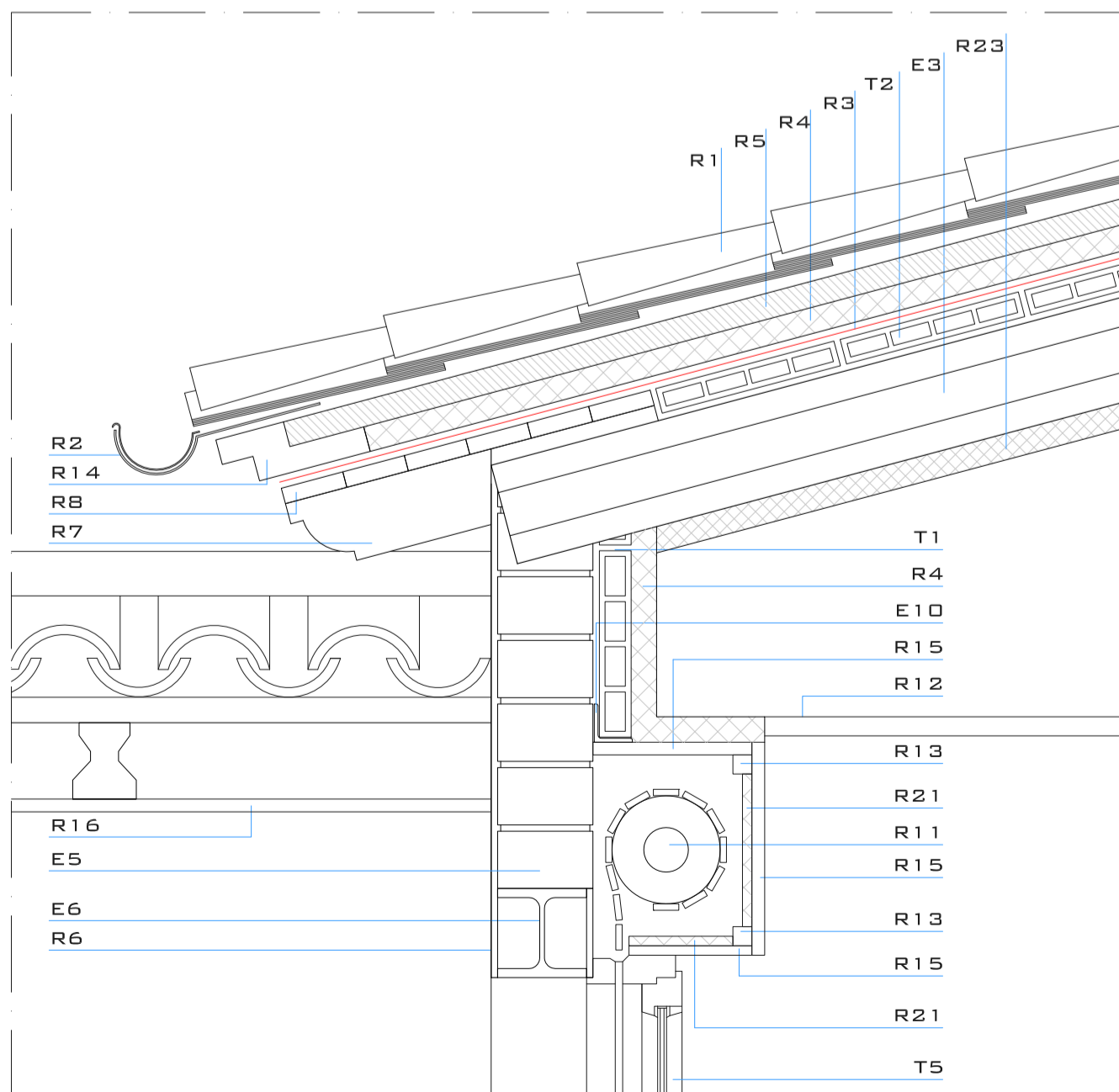

DETALL 03 E: 1/10

LLEGGENDA MATERIALS

ESTRUCTURA

- E1- BIGUETA AUTORESISTENT PREFABRICADA DE 20 CM.
- E2- BIGUETA AUTORESISTENT PREFABRICADA DE 22 CM.
- E3- BIGUETA AUTORESISTENT PREFABRICADA DE 16 CM.
- E4- BIGUETA AUTORESISTENT PREFABRICADA DE 12 CM.
- E5- PARET DE CÀRREGA DE MAÓ FORADAT 29X14X09CM.
- E6- PERFIL METÀL·LIC HEB-140 FORMANT DINTELL.
- E7- REVOLTÓ DE FORMIGÓ ALLEUGERIT 65X03X20 CM.
- E8- PERFIL METÀL·LIC HEB-220 FORMANT BIGA.
- E9- PLETINA METÀL·LICA PER A SOPORT PERFILS METÀL·LICS.
- E10- PERFIL METÀL·LIC "L" 60X6 MM. PER SOPORT ENVÀ.
- E11- PILAR DE FORMIGÓ 45X45 CM.
- E12- PILAR CERÀMIC 45X30 CM.
- E13- CAIXA DE PERSIANA PREFABRICADA DE FORMIGÓ.
- E14- JÀSSERA DE FORMIGÓ ARMAT 30X20 CM.
- E15- BALCÓ DE FORMIGÓ ARMAT.
- E16- PERFIL METÀL·LIC IPN-200 FORMANT BIGA.
- E17- PERFIL METÀL·LIC IPN-300 FORMANT BIGA.
- E18- PERFIL METÀL·LIC 100X20 MM. PER SOPORT ENVÀ.

PAVIMENTS

- P1- PAVIMENT INTERIOR DE PARQUET DE FUSTA BOLONDO.
- P2- SÒCOL DE FUSTA BOLONDO.
- P3- PAVIMENT INTERIOR DE PECES CERÀMIQUES.
- P4- SÒCOL CERÀMIC.
- P5- PAVIMENT EXTERIOR DE GRES RÚSTEC.
- P6- FIOLA DE PEDRA NATURAL AMB GOTERÓ

TANCAMENTS I DIVISIONS

- T1- ENVÀ DE MAÓ FORADAT, 42X29X05 CM.
- T2- SOLERA DE MAÓ FORADAT, 42X29X04 CM.
- T3- ENVÀ DOBLE DE MAÓ FORADAT, 42X29X05 CM.
- T4- TANCAMENT EXTERIOR AMB VIDRIERA.
- T5- FUSTERIA SEGONS DETALL EN PLÀNOLS.
- T6- BARANA EXTERIOR D'ÀCER INOXIDABLE I VIDRE ANCLADA A FORJAT.

REVESTIMENTS I ACABATS

- R1- ACABAT DE COBERTA AMB TEULA ÀRAB.
- R2- CANALÓ DE DESGÜAS D'ALUMINI ANODITZAT.
- R3- LÀMINA D'IMPERMEABILITZACIÓ TRANSPIRABLE DE CAUTXD SINTÈTIC.
- R4- AÏLLAMENT TÈRMIC DE POLIURETÀ EXTRUÏT DE 40 MM.
- R5- CAPA DE PROTECCIÓ DE MORTER DE 35 MM.
- R6- REVESTIMENT EXTERIOR ARREBOSSAT I PINTAT.
- R7- BOQUETS DE FUSTA DE 11,5X07CM.
- R8- ALLISTONAT DE FUSTA ANCLAT A BOQUETS.
- R9- REVESTIMENT INTERIOR DE PLADUR AMB ACABAT ENGUIXAAT I PINTAT.
- R10- CÀMBRA D'AIRE.
- R11- PERSIANA ENROTLLABLE D'ALUMINI LACAT.
- R12- FALS SOSTRE DE PLAQUES DE CARTRÓ GUIX PENJADES DEL SOSTRE.
- R13- MUNTANTS DE FUSTA PER A FORMACIÓ DE CAIXA DE PERSIANA.
- R14- TAC DE FUSTA PER ACABAMENT DE COBERTA ANCLAT A SOLERA.
- R15- TAPA DE FUSTA FORMANT CAIXA PERSIANA ANCLADA A MUNTANTS.
- R16- REVESTIMENT EXTERIOR DE PLAQUES DE PRODEMA.
- R17- TAPETES DE FUSTA PER FUSTERIA.
- R18- REVESTIMENT INTERIOR ENGUIXAT I PINTAT.
- R19- REVESTIMENT EXTERIOR DE PEDRA NATURAL.
- R20- CAPA DE COMPRESIÓ DE 5 CM.
- R21- AÏLLAMENT TÈRMIC DE POLIURETÀ EXTRUÏT DE 15 MM.
- R22- CAPA DE MORTER ANIVELLADOR.
- R23- AÏLLAMENT TÈRMIC D'ESCUMA DE POLIURETÀ PROJECTAT IN SITU DE 4 MM.

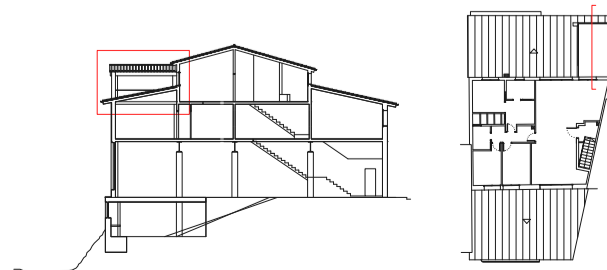

PLANTA SEGONA  
BALCONERA PIS 3

5.13 DETALLS

ESCALA 1/20 A2  
0 0.2 0.4 1 M.



AUTOR DEL PROJECTE JOSEP CARRERA COLOM



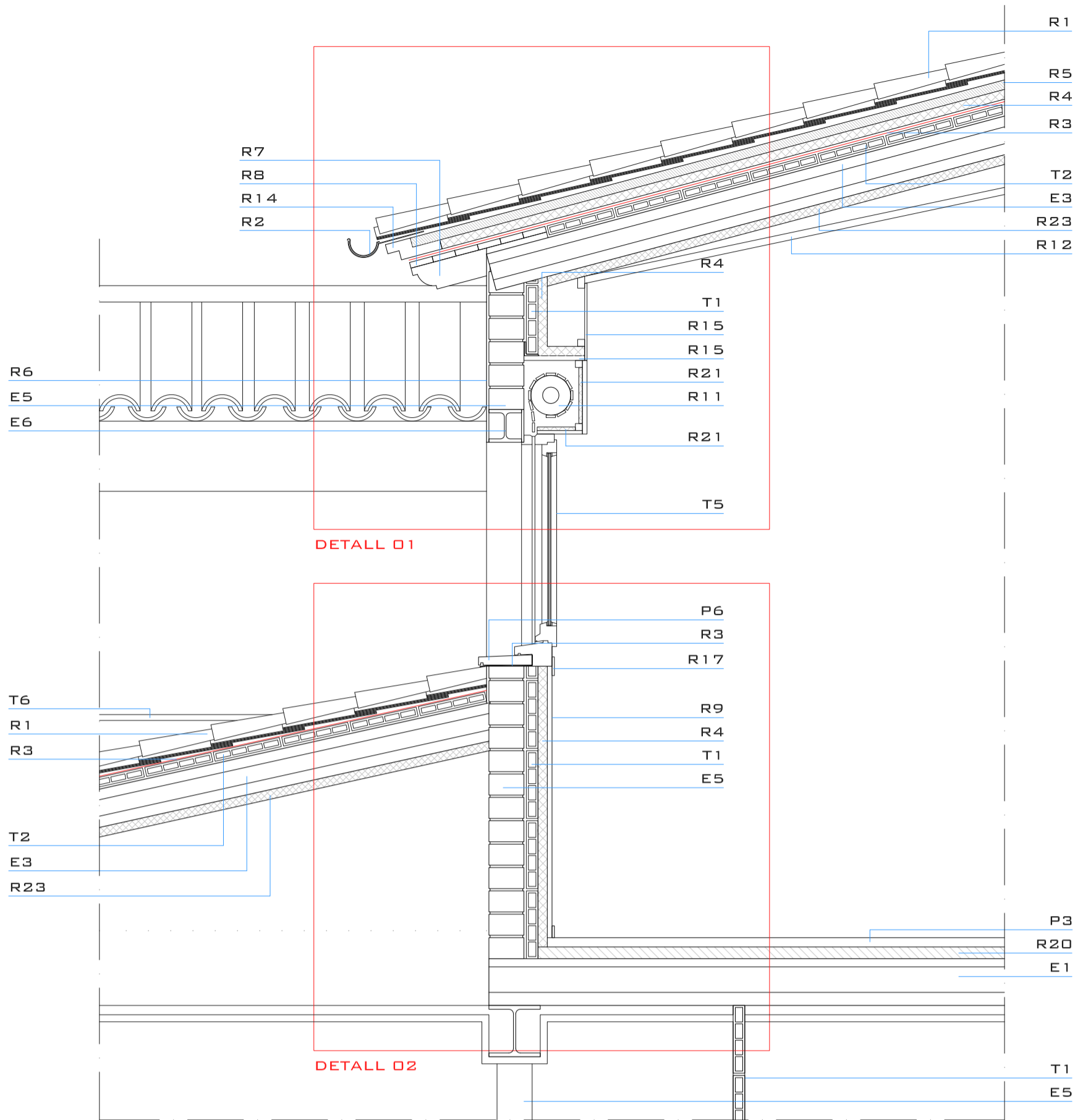

### LLEGGENDA MATERIALS

#### ESTRUCTURA

- E1- BIGUETA AUTORESISTENT PREFABRICADA DE 20 CM.
- E2- BIGUETA AUTORESISTENT PREFABRICADA DE 22 CM.
- E3- BIGUETA AUTORESISTENT PREFABRICADA DE 16 CM.
- E4- BIGUETA AUTORESISTENT PREFABRICADA DE 12 CM.
- E5- PARET DE CÀRREGA DE MAÓ FORADAT 29x14x09CM.
- E6- PERFIL METÀL·LIC HEB-140 FORMANT DINTELL.
- E7- REVOLTÓ DE FORMIGÓ ALLEUGERIT 65x03x20 CM.
- E8- PERFIL METÀL·LIC HEB-220 FORMANT BIGA.
- E9- PLETINA METÀL·LICA PER A SOPORT PERFILS METÀL·LICS.
- E10- PERFIL METÀL·LIC "L" 60x6 MM. PER SOPORT ENVÀ.
- E11- PILAR DE FORMIGÓ 45x45 CM.
- E12- PILAR CERÀMIC 45x30 CM.
- E13- CAIXA DE PERSIANA PREFABRICADA DE FORMIGÓ.
- E14- JÀSSERA DE FORMIGÓ ARMAT 30x20 CM.
- E15- BALCÓ DE FORMIGÓ ARMAT.
- E16- PERFIL METÀL·LIC IPN-200 FORMANT BIGA.
- E17- PERFIL METÀL·LIC IPN-300 FORMANT BIGA.
- E18- PERFIL METÀL·LIC 100x20 MM. PER SOPORT ENVÀ.

#### PAVIMENTS

- P1- PAVIMENT INTERIOR DE PARQUET DE FUSTA BOLONDO.
- P2- SÒCOL DE FUSTA BOLONDO.
- P3- PAVIMENT INTERIOR DE PECES CERÀMIQUES.
- P4- SÒCOL CERÀMIC.
- P5- PAVIMENT EXTERIOR DE GRES RÚSTEC.
- P6- FIOLA DE PEDRA NATURAL AMB GOTERÓ

#### TANCAMENTS I DIVISIONS

- T1- ENVÀ DE MAÓ FORADAT, 42x29x05 CM.
- T2- SOLERA DE MAÓ FORADAT, 42x29x04 CM.
- T3- ENVÀ DOBLE DE MAÓ FORADAT, 42x29x05 CM.
- T4- TANCAMENT EXTERIOR AMB VIDRIERA.
- T5- FUSTERIA SEGONS DETALL EN PLÀNOLS.
- T6- BARANA EXTERIOR D'ACER INOXIDABLE I VIDRE ANCLADA A FORJAT.

#### REVESTIMENTS I ACABATS

- R1- ACABAT DE COBERTA AMB TEULA ÀRAB.
- R2- CANALÓ DE DESGÜAS D'ALUMINI ANODITZAT.
- R3- LÀMINA D'IMPERMEABILITZACIÓ TRANSPIRABLE DE CAUTXO SINTÈTIC.
- R4- AÏLLAMENT TÈRMIC DE POLIURETÀ EXTRUÏT DE 40 MM.
- R5- CAPA DE PROTECCIÓ DE MORTER DE 35 MM.
- R6- REVESTIMENT EXTERIOR ARREBOSSAT I PINTAT.
- R7- BOQUETS DE FUSTA DE 11,5x07CM.
- R8- ALLISTONAT DE FUSTA ANCLAT A BOQUETS.
- R9- REVESTIMENT INTERIOR DE PLADUR AMB ACABAT ENGUIXAAT I PINTAT.
- R10- CAMBRA D'AIRE.
- R11- PERSIANA ENROTLLABLE D'ALUMINI LACAT.
- R12- FALS SOSTRE DE PLAQUES DE CARTRÓ GUIX PENJADES DEL SOSTRE.
- R13- MUNTANTS DE FUSTA PER A FORMACIÓ DE CAIXA DE PERSIANA.
- R14- TAC DE FUSTA PER ACABAMENT DE COBERTA ANCLAT A SOLERA.
- R15- TAPA DE FUSTA FORMANT CAIXA PERSIANA ANCLADA A MUNTANTS.
- R16- REVESTIMENT EXTERIOR DE PLAQUES DE PRODEMA.
- R17- TAPETES DE FUSTA PER FUSTERIA.
- R18- REVESTIMENT INTERIOR ENGUIXAT I PINTAT.
- R19- REVESTIMENT EXTERIOR DE PEDRA NATURAL.
- R20- CAPA DE COMPRESIÓ DE 5 CM.
- R21- AÏLLAMENT TÈRMIC DE POLIURETÀ EXTRUÏT DE 15 MM.
- R22- CAPA DE MORTER ANIVELLADOR.
- R23- AÏLLAMENT TÈRMIC D'ESCUMA DE POLIURETÀ PROJECTAT IN SITU DE 4 MM.

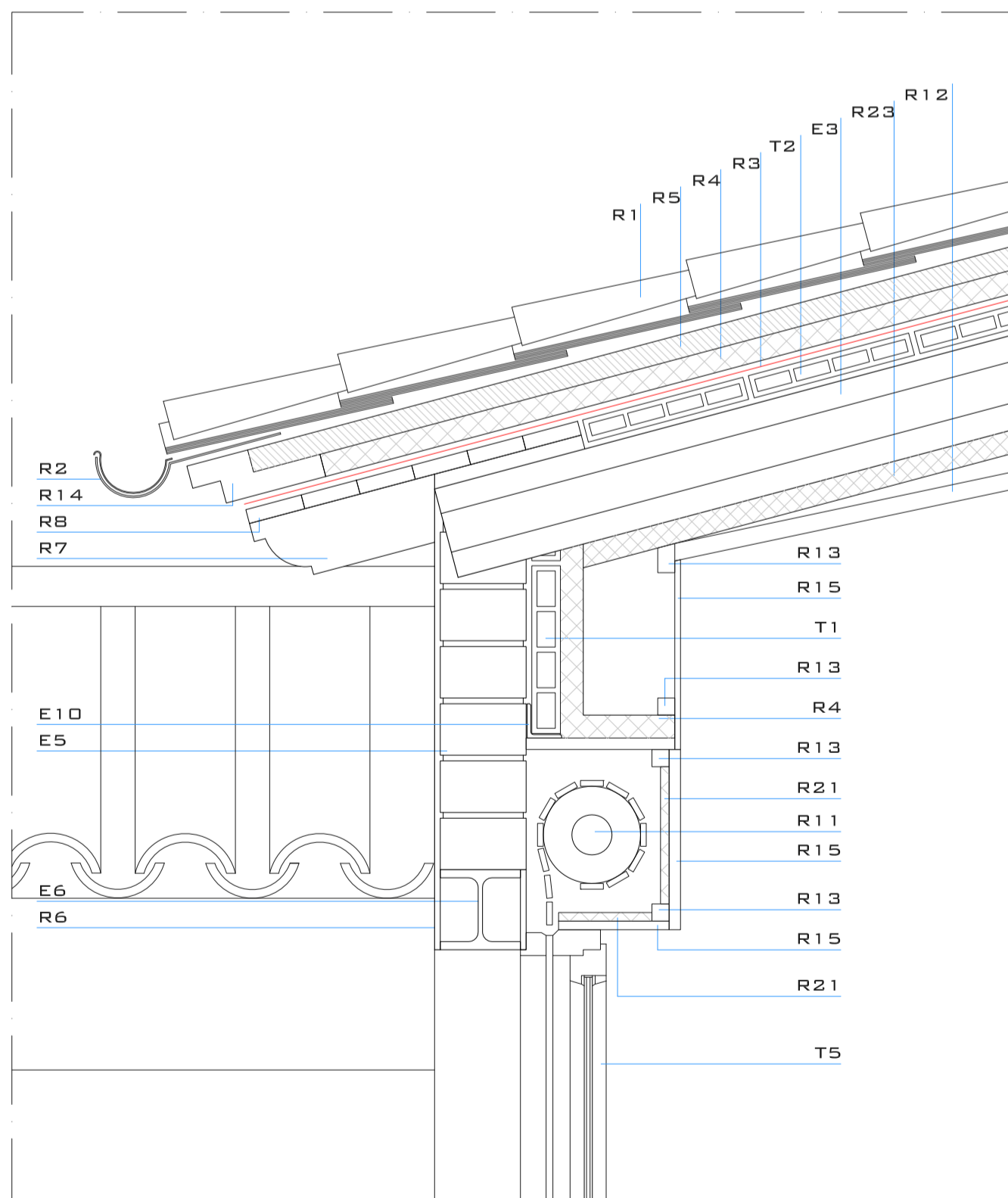

DETALL 01 E: 1/10

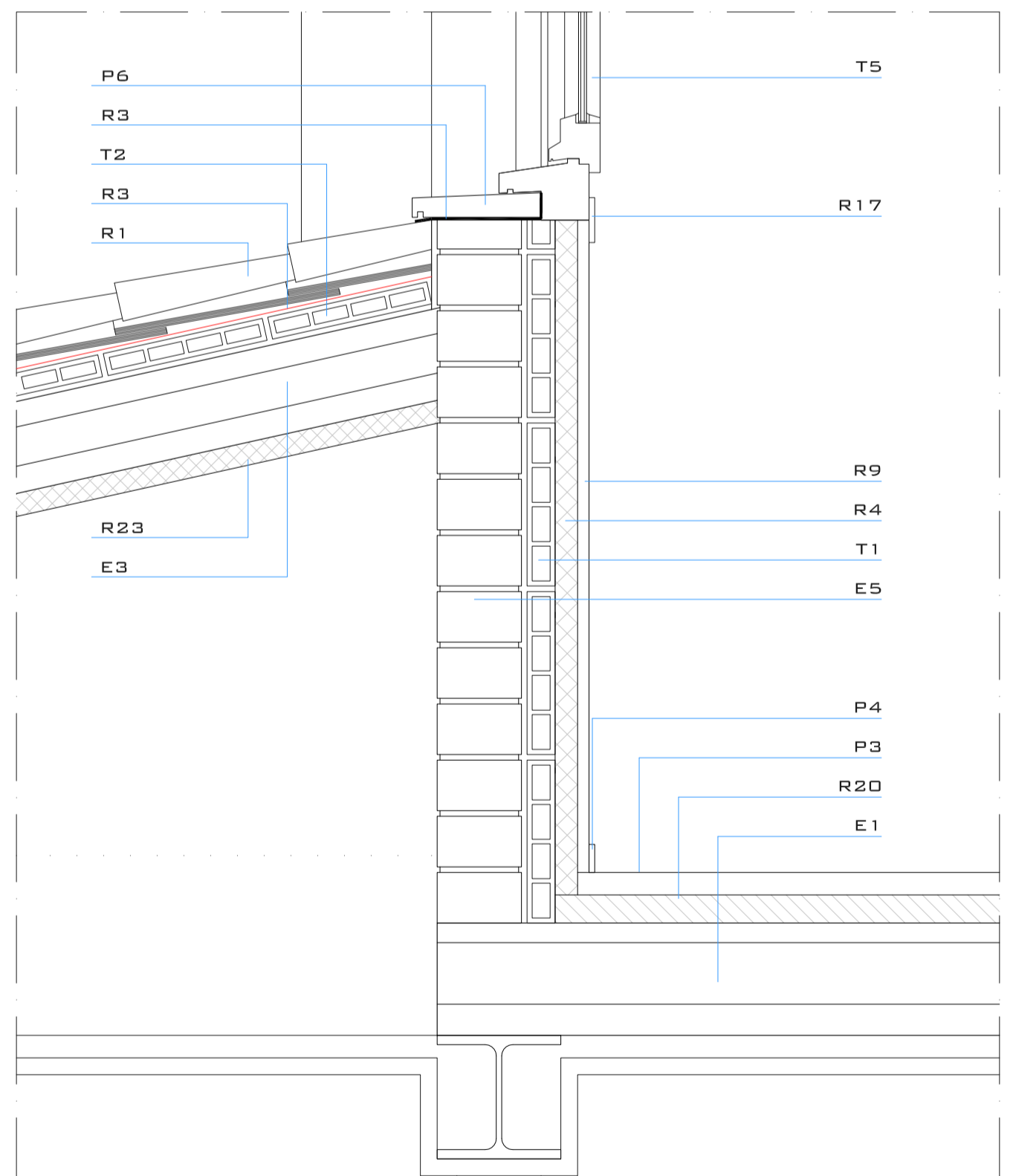

DETALL 02 E: 1/10

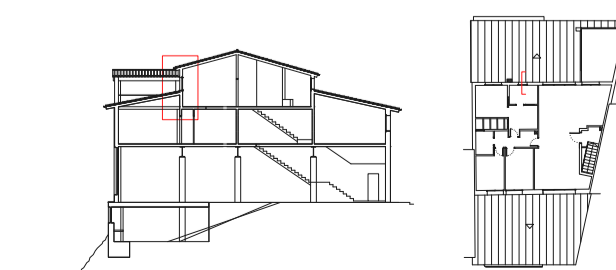



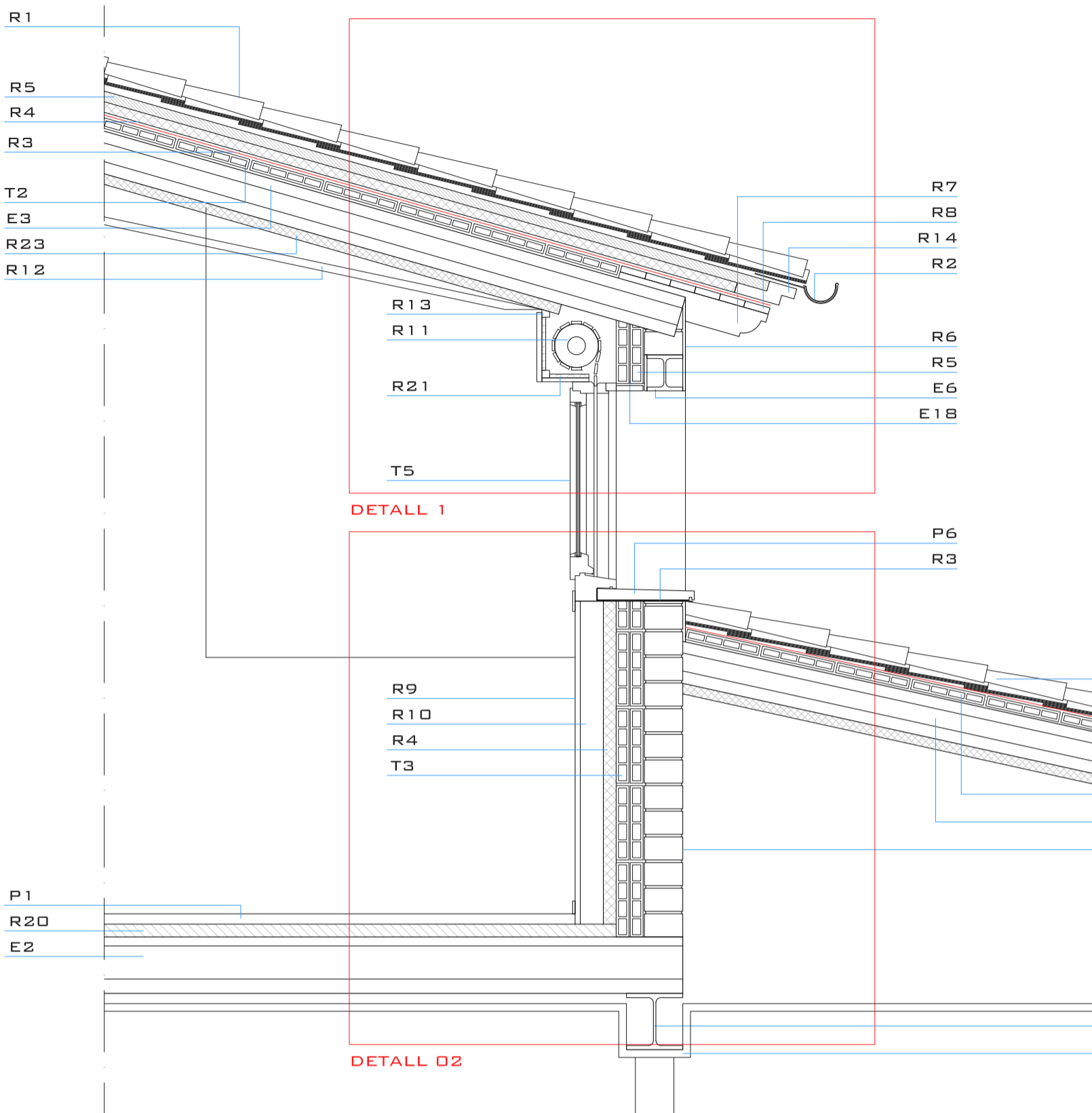

### LLEGENDA MATERIALS

#### ESTRUCTURA

- E1- BIGUETA AUTORESISTENT PREFABRICADA DE 20 CM.
- E2- BIGUETA AUTORESISTENT PREFABRICADA DE 22 CM.
- E3- BIGUETA AUTORESISTENT PREFABRICADA DE 16 CM.
- E4- BIGUETA AUTORESISTENT PREFABRICADA DE 12 CM.
- E5- PARET DE CÀRREGA DE MAÓ FORADAT 29X14X09CM.
- E6- PERFIL METÀL·LIC HEB-140 FORMANT DINTELL.
- E7- REVOLTÓ DE FORMIGÓ ALLEUGERIT 65X03X20 CM.
- E8- PERFIL METÀL·LIC HEB-220 FORMANT BIGA.
- E9- PLETINA METÀL·LICA PER A SOPORT PERFILS METÀL·LICS.
- E10- PERFIL METÀL·LIC <sup>1</sup>L<sup>1</sup> 60X6 MM. PER SOPORT ENVÀ.
- E11- PILAR DE FORMIGÓ 45X45 CM.
- E12- PILAR CERÀMIC 45X30 CM.
- E13- CAIXA DE PERSIANA PREFABRICADA DE FORMIGÓ.
- E14- JÀSSERA DE FORMIGÓ ARMAT 30X20 CM.
- E15- BALCÓ DE FORMIGÓ ARMAT.
- E16- PERFIL METÀL·LIC IPN-200 FORMANT BIGA.
- E17- PERFIL METÀL·LIC IPM-300 FORMANT BIGA.
- E18- PERFIL METÀL·LIC 100X20 MM. PER SOPORT ENVÀ.

#### PAVIMENTS

- P1- PAVIMENT INTERIOR DE PARQUET DE FUSTA BOLONDO.
- P2- SÒCCL DE FUSTA BOLONDO.
- P3- PAVIMENT INTERIOR DE PEÇES CERÀMIQUES.
- P4- SÒCCL CERÀMIC.
- P5- PAVIMENT EXTERIOR DE GRES RÚSTEC.
- P6- FIOLA DE PEDRA NATURAL AMB GOTERÓ

#### TANCAMENTS I DIVISIONS

- T1- ENVÀ DE MAÓ FORADAT, 42X29X05 CM.
- T2- SOLERA DE MAÓ FORADAT, 42X29X04 CM.
- T3- ENVÀ DOBLE DE MAÓ FORADAT, 42X29X05 CM.
- T4- TANCAMENT EXTERIOR AMB VIDRIERA.
- T5- FUSTERIA SEGONS DETALL EN PLÀNOLS.
- T6- BARANA EXTERIOR D'ACER INOXIDABLE I VIDRE ANCLADA A FORJAT.

#### REVESTIMENTS I ACABATS

- R1- ACABAT DE COBERTA AMB TEULA ÀRAB.
- R2- CANALÓ DE DESGÜÉS D'ALUMINI ANODITZAT.
- R3- LÀMINA D'IMPERMEABILITZACIÓ TRANSPIRABLE DE CAUTXO SINTÈTIC.
- R4- AÏLLAMENT TÈRMIC DE POLIURETÀ EXTRUÏT DE 40 MM.
- R5- CAPA DE PROTECCIÓ DE MORTER DE 35 MM.
- R6- REVESTIMENT EXTERIOR ARREBOSSAT I PINTAT.
- R7- BOQUETS DE FUSTA DE 11,5X07CM.
- R8- ALLISTONAT DE FUSTA ANCLAT A BOQUETS.
- R9- REVESTIMENT INTERIOR DE PLADUR AMB ACABAT ENGUIXAAT I PINTAT.
- R10- CÀMBRA D'AIRE.
- R11- PERSIANA ENROTTLLABLE D'ALUMINI LACAT.
- R12- FALS SOSTRE DE PLAQUES DE CARTRÓ GUIX PENJADES DEL SOSTRE.
- R13- MUNTANTS DE FUSTA PER A FORMACIÓ DE CAIXA DE PERSIANA.
- R14- TAC DE FUSTA PER ACABAMENT DE COBERTA ANCLAT A SOLERA.
- R15- TAPA DE FUSTA FORMANT CAIXA PERSIANA ANCLADA A MUNTANTS.
- R16- REVESTIMENT EXTERIOR DE PLAQUES DE PRODEMA.
- R17- TAPETES DE FUSTA PER FUSTERIA.
- R18- REVESTIMENT INTERIOR ENGUIXAT I PINTAT.
- R19- REVESTIMENT EXTERIOR DE PEDRA NATURAL.
- R20- CAPA DE COMPRESIÓ DE 5 CM.
- R21- AÏLLAMENT TÈRMIC DE POLIURETÀ EXTRUÏT DE 15 MM.
- R22- CAPA DE MORTER ANIVELLADOR.
- R23- AÏLLAMENT TÈRMIC D'ESCUMA DE POLIURETÀ PROJECTAT IN SITU DE 4 MM.

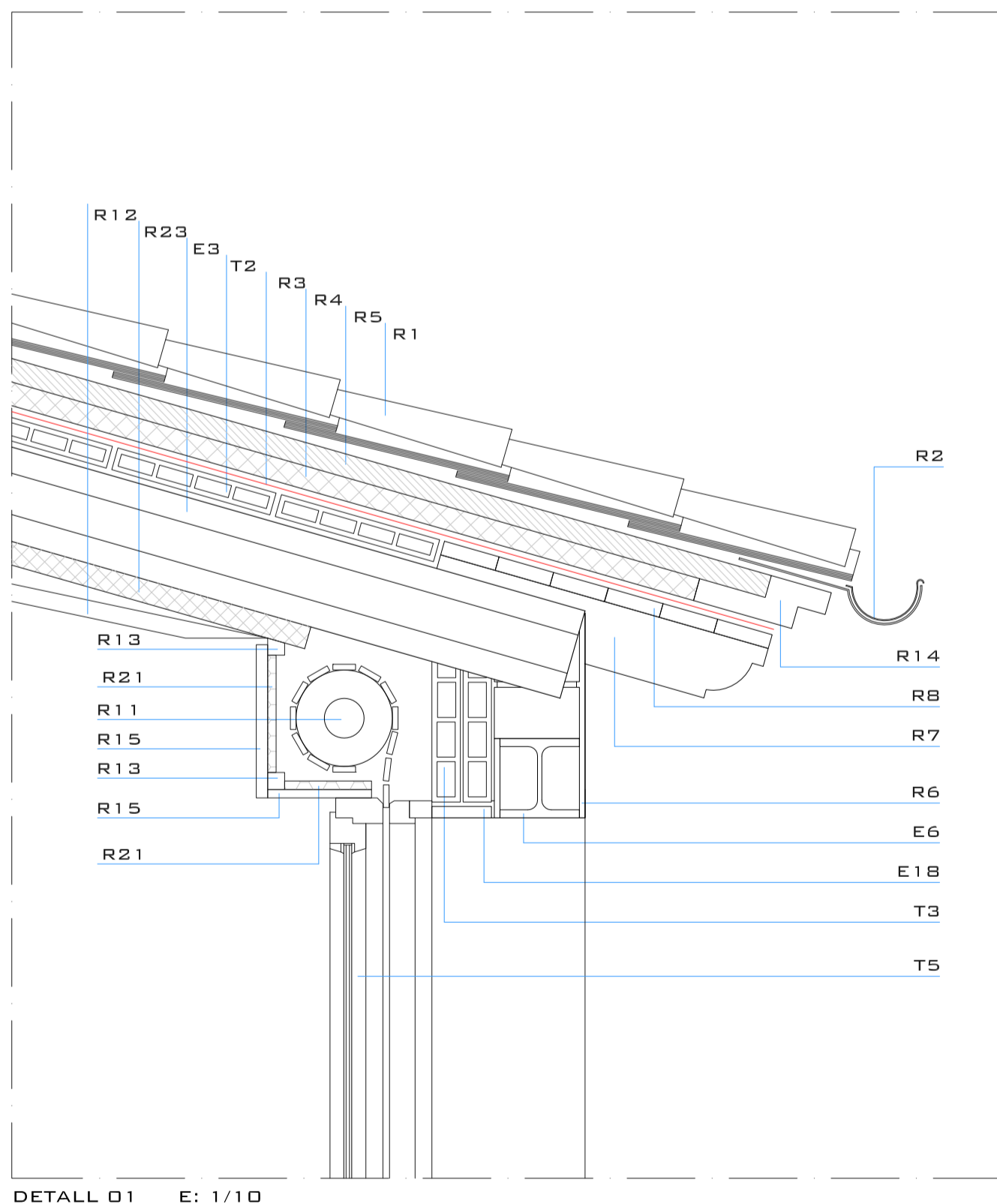

DETALL 01 E: 1/10

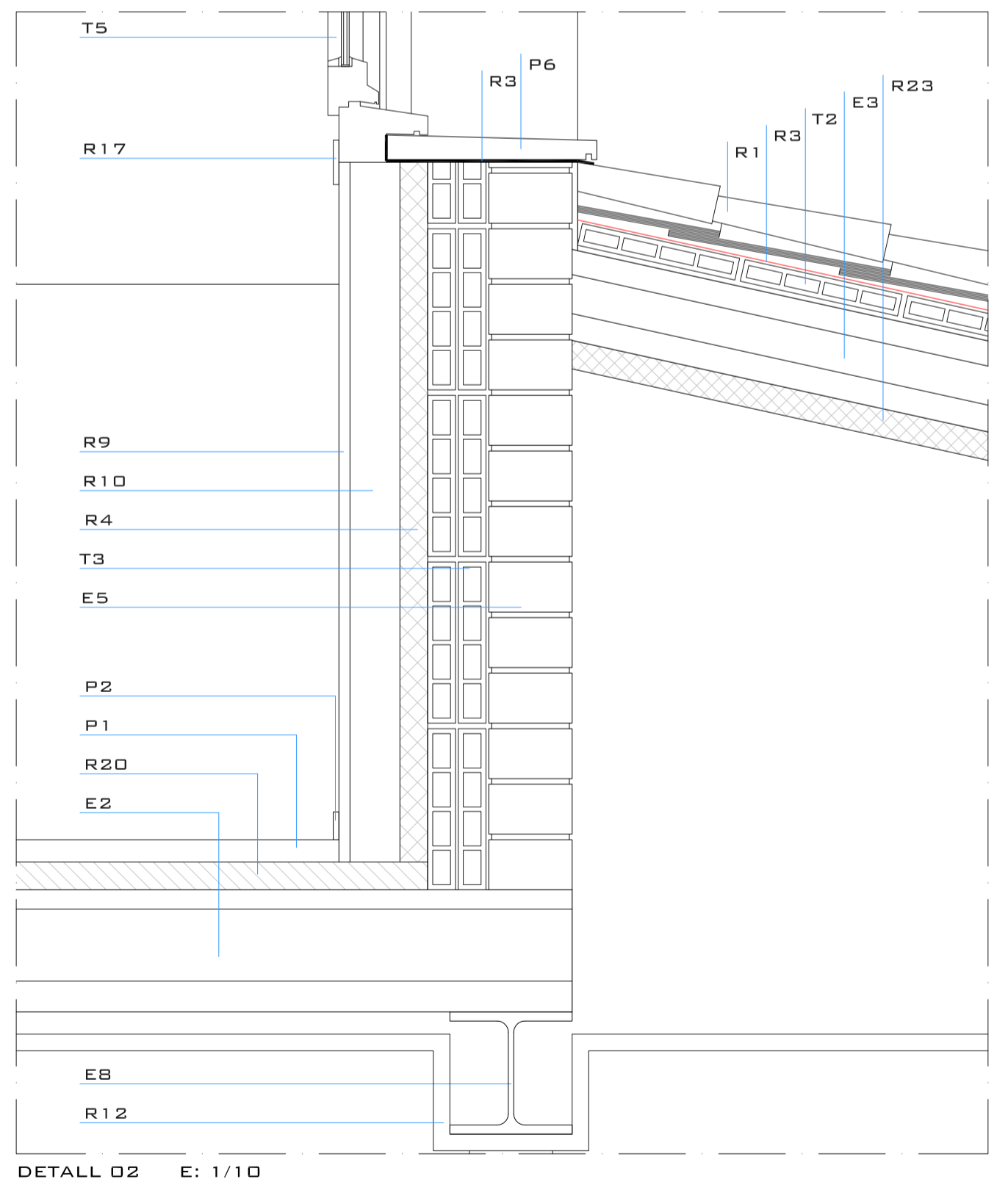

DETALL 02 E: 1/10

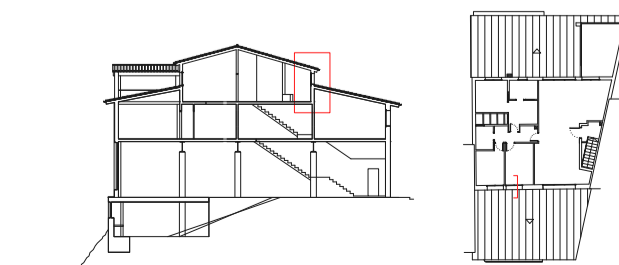

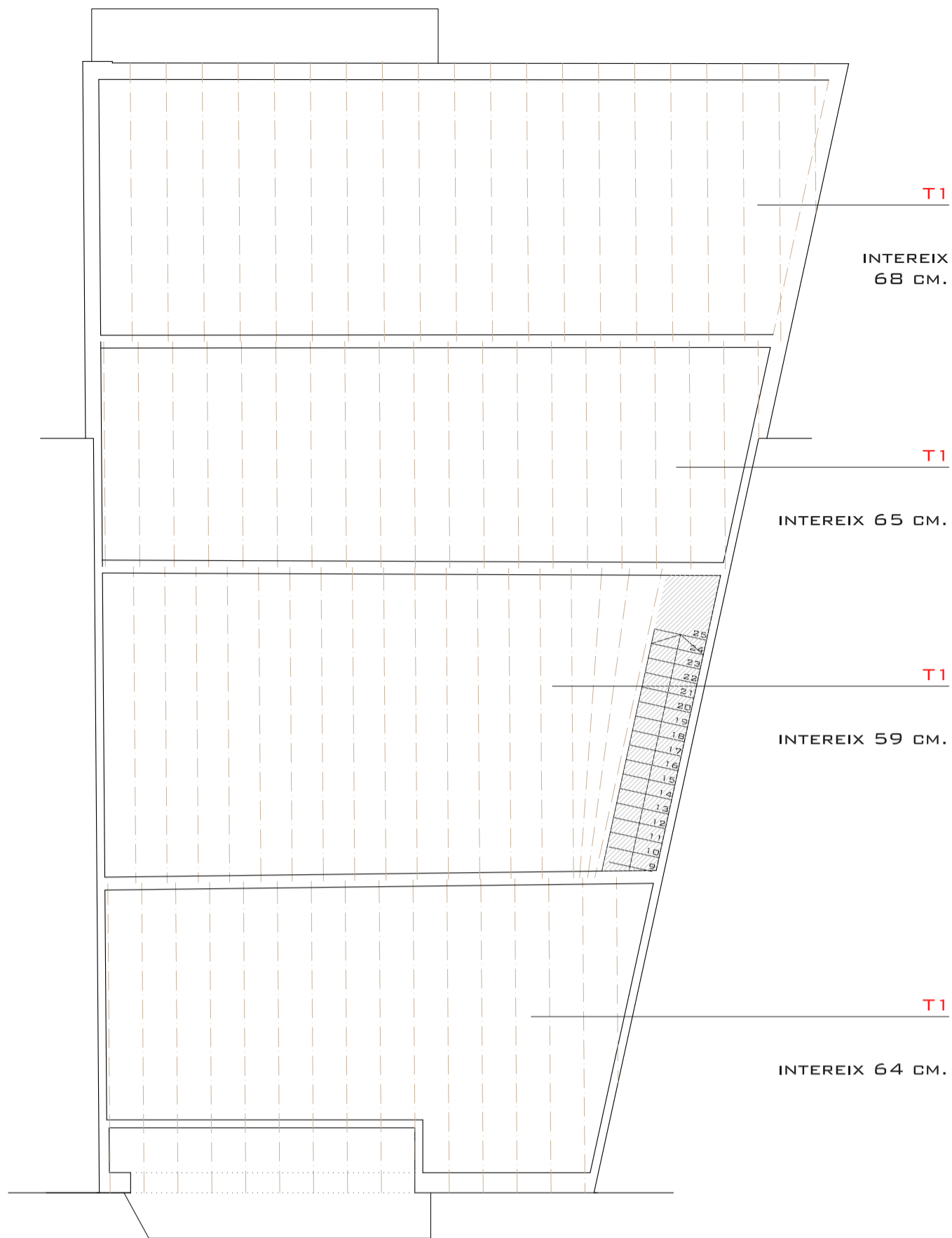

SOSTRE PLANTA BAIXA

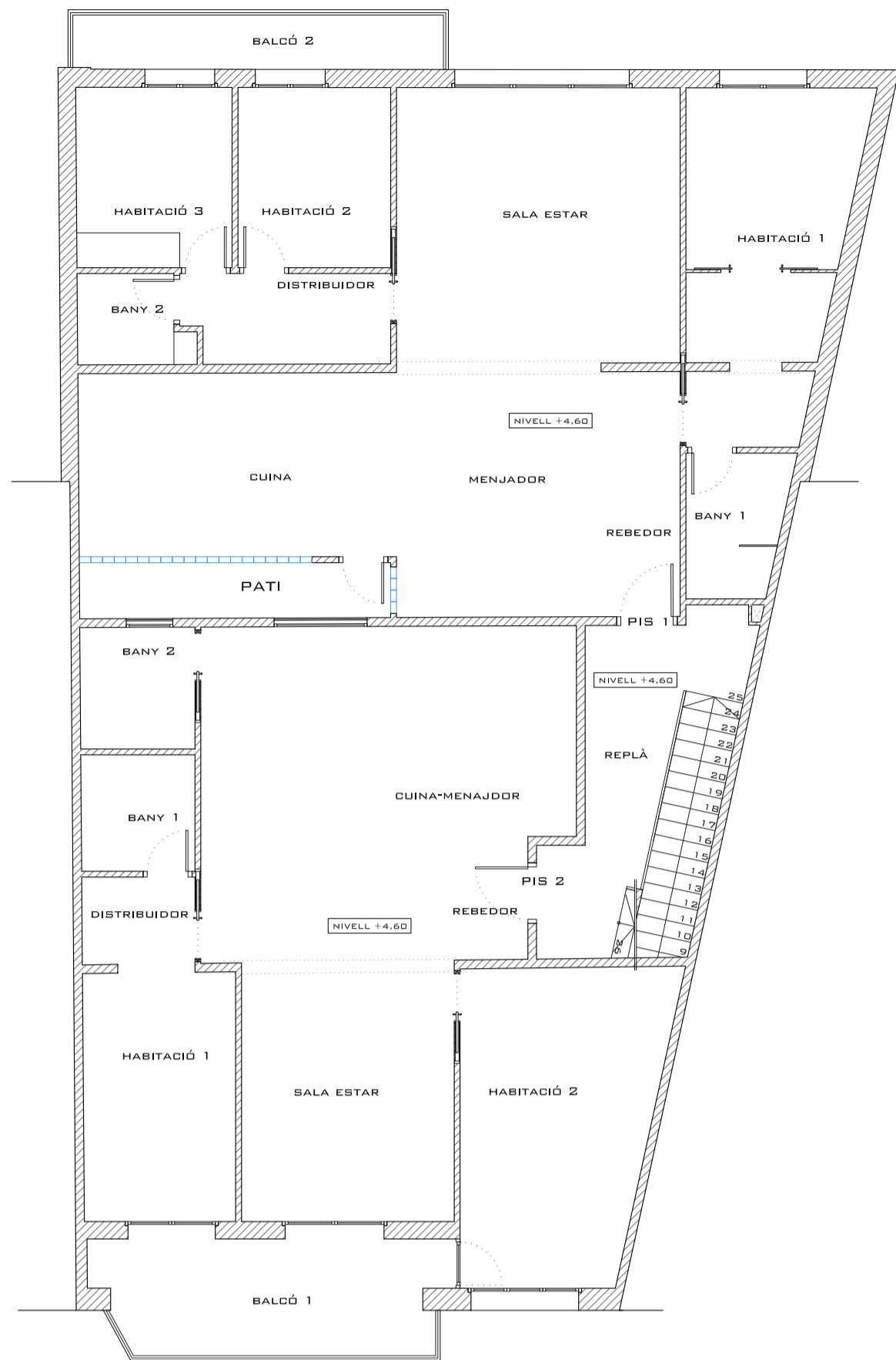

SORTIDA DE PARETS PLANTA PRIMERA

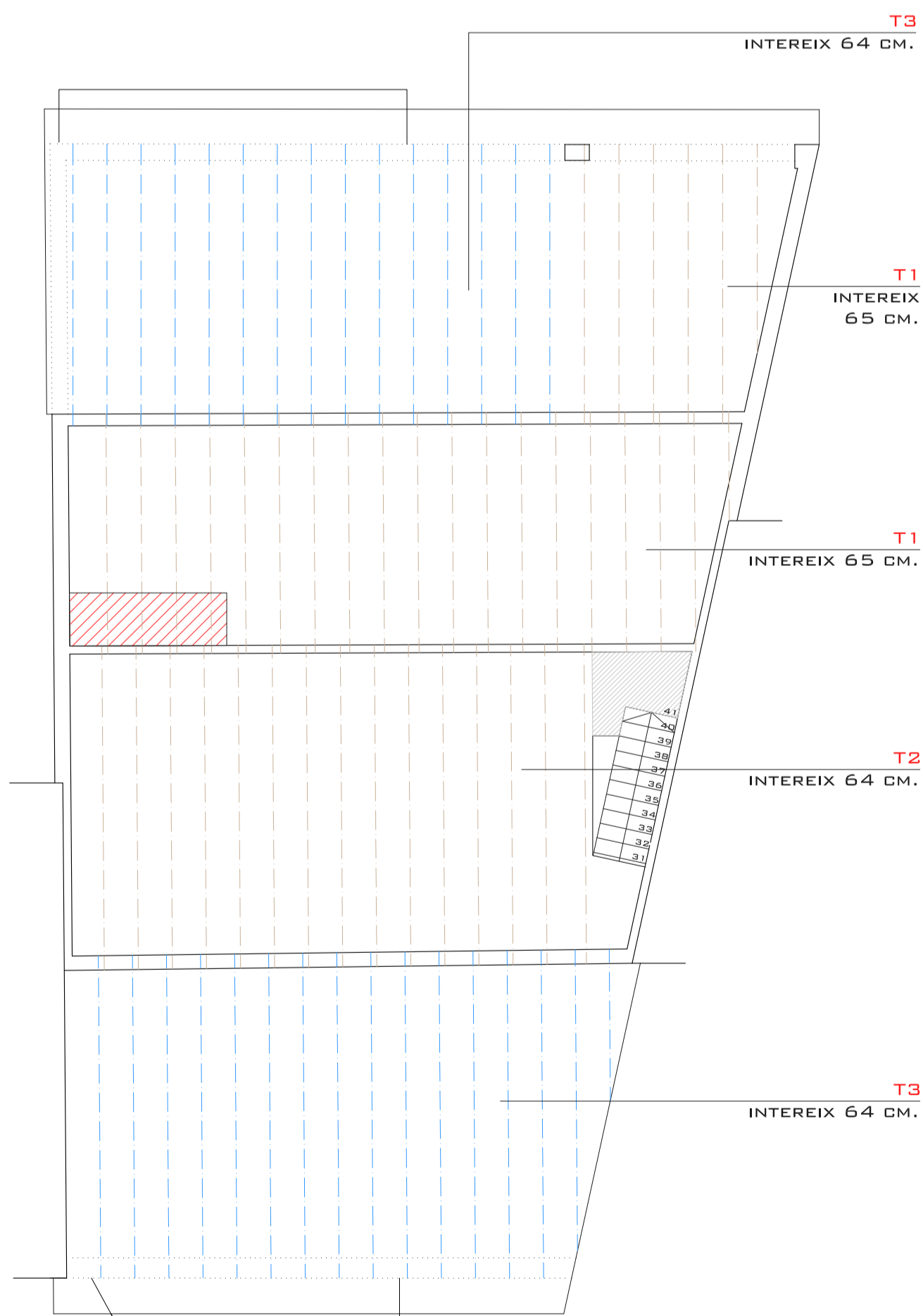

SOSTRE PLANTA PRIMERA COBERTA PLANTA PRIMERA

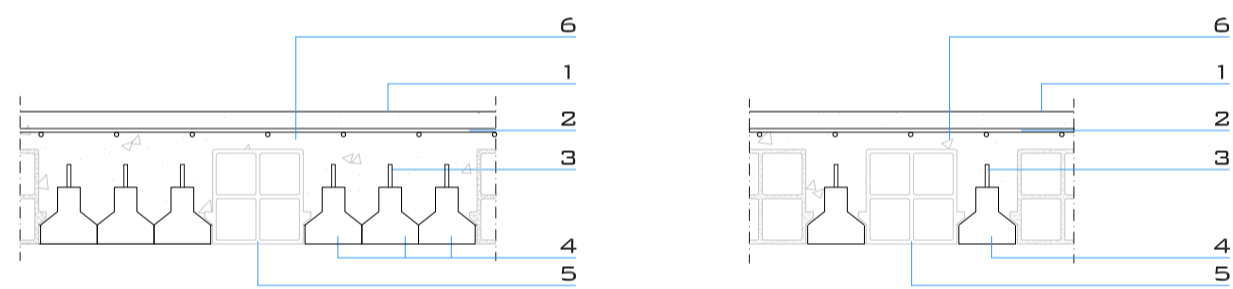

DETALL FORJAT PLANTA SOTERRANI TRAM 6. ESCALA 1:20

DETALL FORJAT PLANTA SOTERRANI TRAM 5. ESCALA 1:20

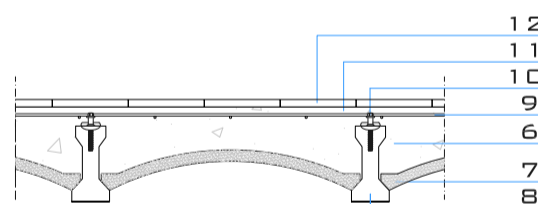

DETALL FORJAT REFORÇAT A PLANTA PRIMERA I PLANTA SEGONA ESCALA 1:20

- 1 - CAPA D'ACABAT DE PINTURA.
- 2 - ARMADURA DE REPARTIMENT.
- 3 - ARMADURA EXTERIOR BIGUETES.
- 4 - BIGUETES DE FORMIGÓ SEMIRRESISTENTS.
- 5 - REVOLTÓ DE FORMIGÓ ALLEUGERIT 20X20X15 CM.
- 6 - OMLERT DE FORMIGÓ.
- 7 - REVOLTÓ DE FORMIGÓ ALLEUGERIT 65X03X20 CM.
- 8 - BIGUETES DE FORMIGÓ AUTORESISTENTS.
- 9 - ARMADURAA DE REPARTIMENT Ø 6 MM. CADA 20 CM. O MALLÀS EQUIVALENT.
- 10 - CONNECTORS Ø 6 MM. CADA 60 CM.
- 11 - CAPA DE COMPRESSIÓ 5 CM. DE GRUIX.
- 12 - PAVIMENT DE PECES CERÀMIQUES.

LLEGENDA ESTRUCTURA

- FONAMENTACIÓ
- EIX BIGUETES PREFABRICADES FORMIGÓ (FORJAT)
- EIX BIGUETES PREFABRICADES FORMIGÓ (COBERTA)
- ZONA DE BIGUETES VISTES, SENSE REVOLTÓ
- ZONA MACISSADA (FORMIGÓ ARMAT)
- CLARABOIA

NOMENCLATURA

- T1** TRAM DE BIGUETES DE 20 CM. D'ALÇADA
- T2** TRAM DE BIGUETES DE 22 CM. D'ALÇADA
- T3** TRAM DE BIGUETES DE 16 CM. D'ALÇADA
- T4** TRAM DE BIGUETES DE 12 CM. D'ALÇADA
- T5** TRAM DE BIGUETES SEMIRRESISTENTS
- T6** TRAM DE 3 BIGUETES SEMIRRESISTENTS

SOSTRE + COB. P. PRIMERA  
SORTIDA PARETS P. PRIMERA  
SOSTRE PLANTA PRIMERA

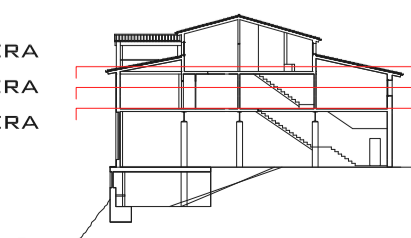

5.2 ESTRUCTURA

ESCALA 1/100 A2



0 1 2 5 M.

AUTOR DEL PROJECTE JOSEP CARRERA COLOM

REHABILITACIÓ D'UN EDIFICI DE PB + 2PP

CARRER FONT D'EN RAFEL, 5 - LLANARS - GIRONA

CONVOCATÒRIA FEBRER 2010

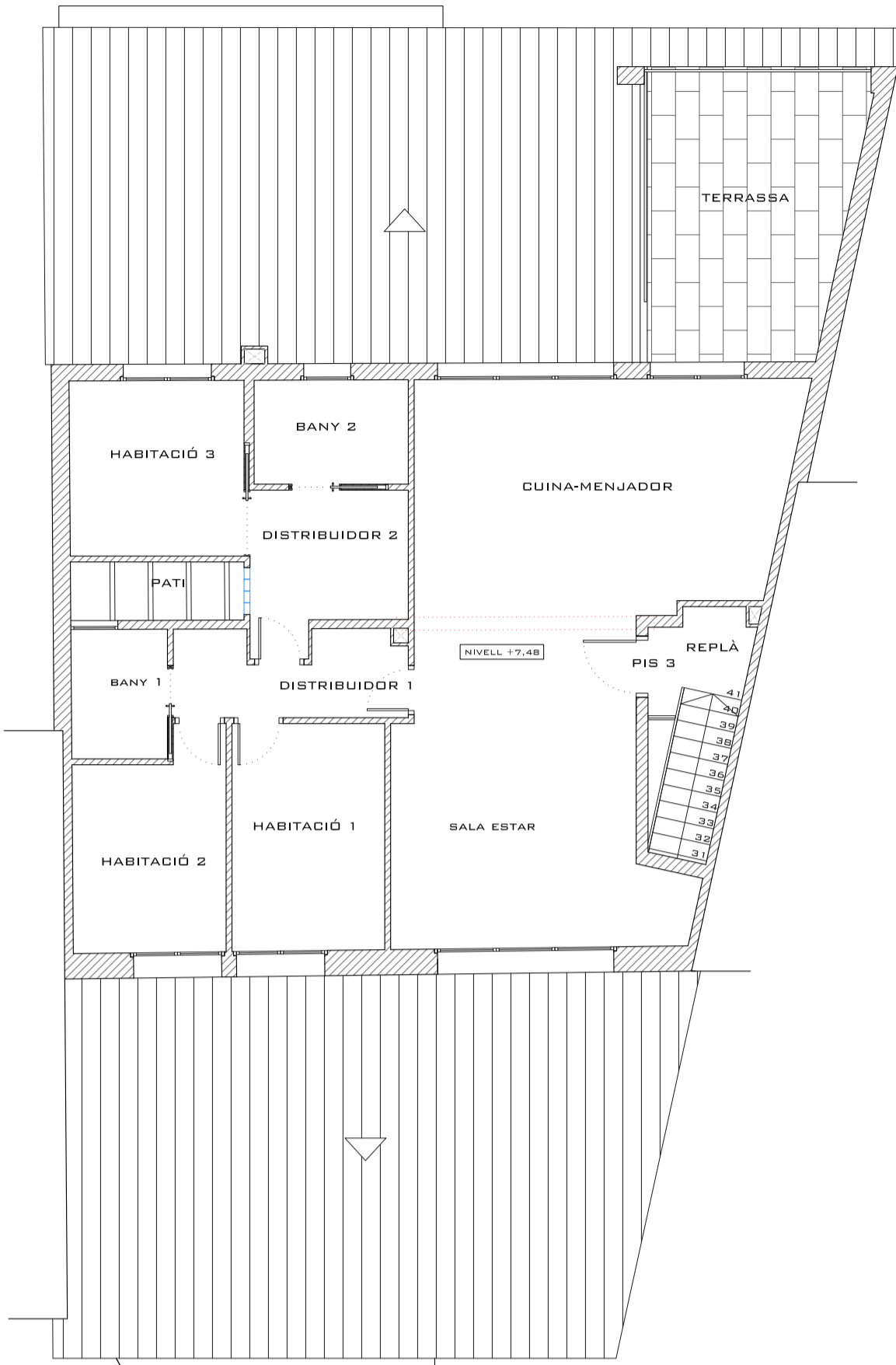

SORTIDA DE PARETS  
PLANTA SEGONA

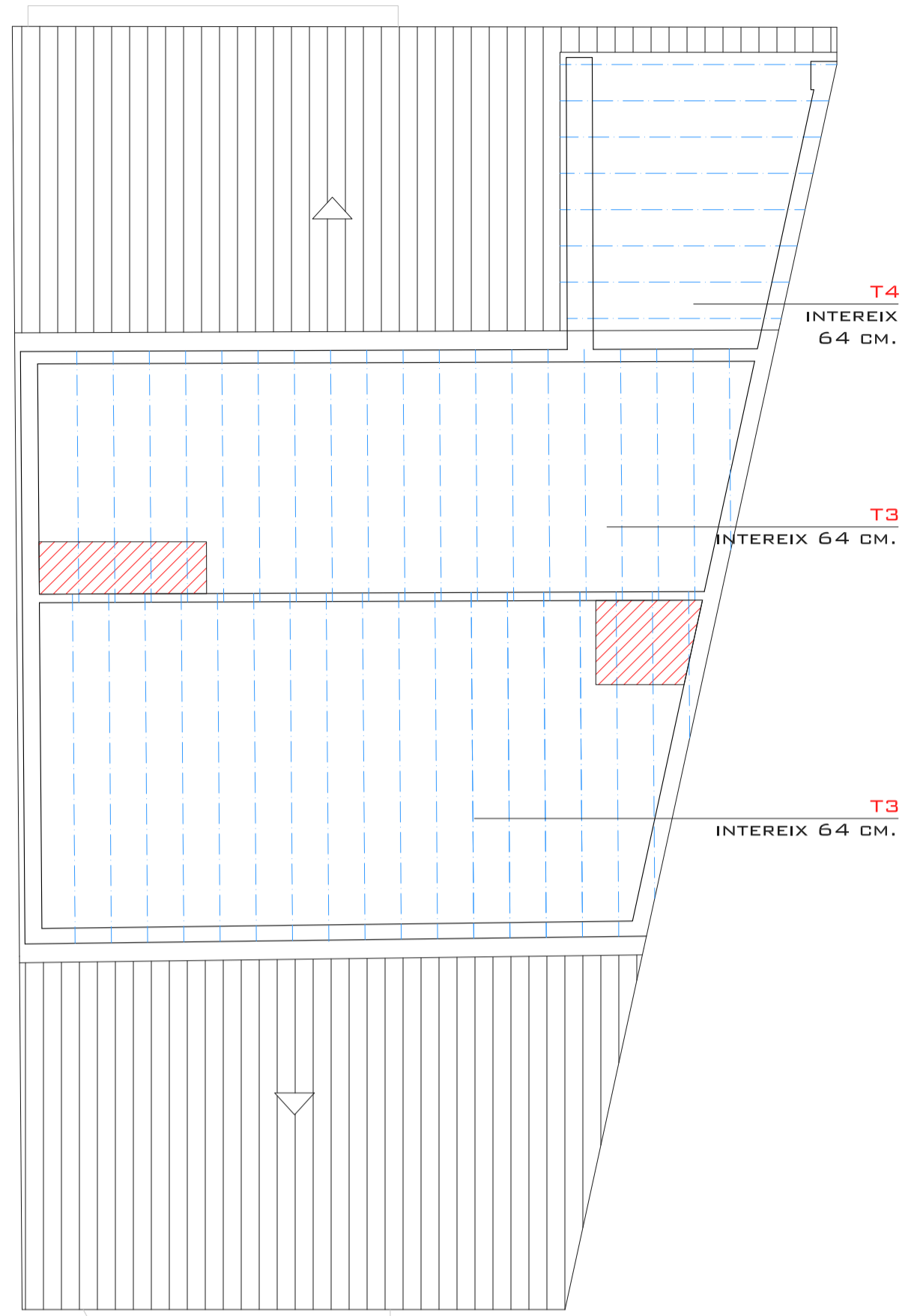

COBERTA PLANTA SEGONA  
COBERTA TERRASSA

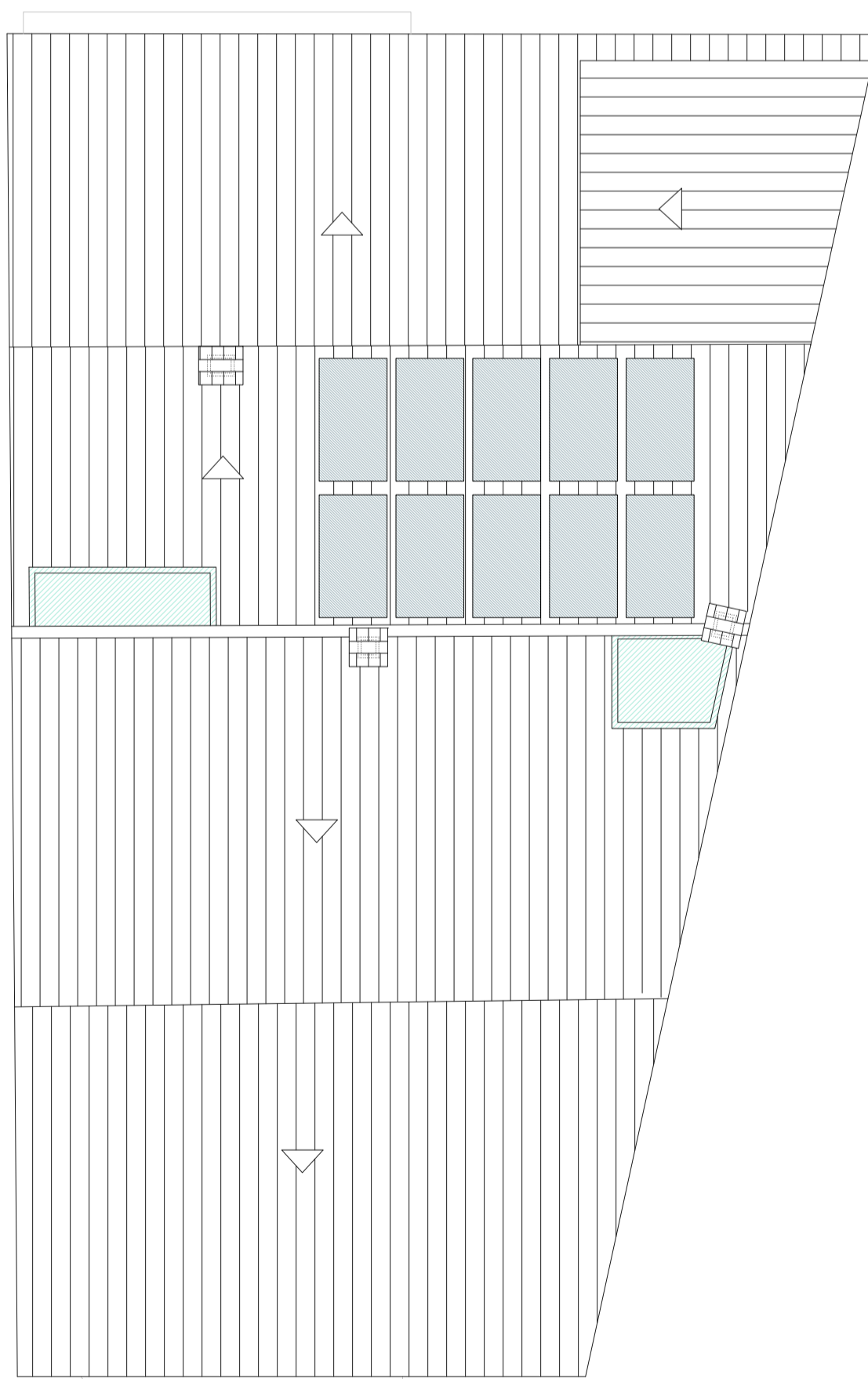

PLANTA COBERTA

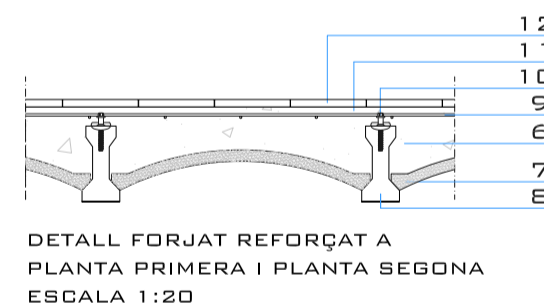
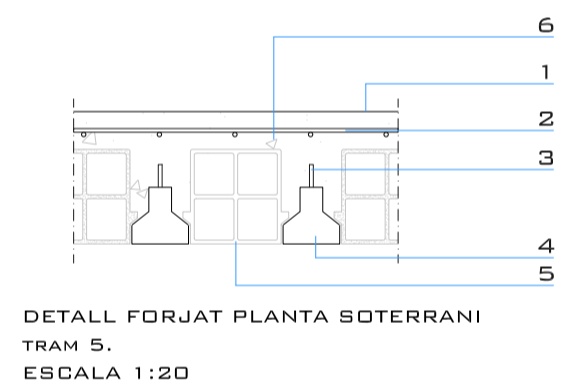
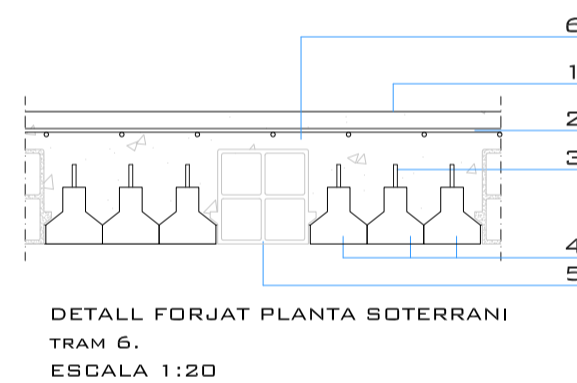

- 1 - CAPA D'ACABAT DE PINTURA.
- 2 - ARMADURA DE REPARTIMENT.
- 3 - ARMADURA EXTERIOR BIGUETES.
- 4 - BIGUETES DE FORMIGÓ SEMIRRESISTENTS.
- 5 - REVOLTÓ DE FORMIGÓ ALLEUGERIT 20x20x15 CM.
- 6 - OMLERT DE FORMIGÓ.
- 7 - REVOLTÓ DE FORMIGÓ ALLEUGERIT 65x03x20 CM.
- 8 - BIGUETES DE FORMIGÓ AUTORESISTENTS.
- 9 - ARMADURAA DE REPARTIMENT Ø 6 MM. CADA 20 CM. O MALLÀS EQUIVALENT.
- 10 - CONNECTORS Ø 6 MM. CADA 60 CM.
- 11 - CAPA DE COMPRESSIÓ 5 CM. DE GRUIX.
- 12 - PAVIMENT DE PECES CERÀMIQUES.

LLEGENDA ESTRUCTURA

- FONAMENTACIÓ
- EIX BIGUETES PREFABRICADES FORMIGÓ (FORJAT)
- EIX BIGUETES PREFABRICADES FORMIGÓ (COBERTA)
- ▨ ZONA DE BIGUETES VISTES, SENSE REVOLTÓ
- ▨ ZONA MACISSADA (FORMIGÓ ARMAT)
- ▨ CLARABOIA

NOMENCLATURA

- T1 TRAM DE BIGUETES DE 20 CM. D'ALÇADA
- T2 TRAM DE BIGUETES DE 22 CM. D'ALÇADA
- T3 TRAM DE BIGUETES DE 16 CM. D'ALÇADA
- T4 TRAM DE BIGUETES DE 12 CM. D'ALÇADA
- T5 TRAM DE BIGUETES SEMIRRESISTENTS
- T6 TRAM DE 3 BIGUETES SEMIRRESISTENTS

PLANTA COBERTA  
SOSTRE P. COBERTA I TERRASSA  
SORTIDA PARETS P. SEGONA

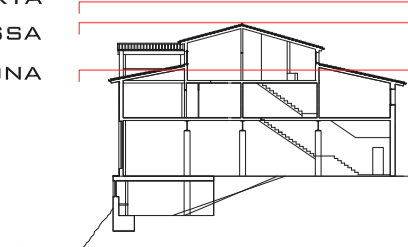

5.3 ESTRUCTURA

ESCALA 1/100 A2  
0 1 2 5 M.



AUTOR DEL PROJECTE JOSEP CARRERA COLOM

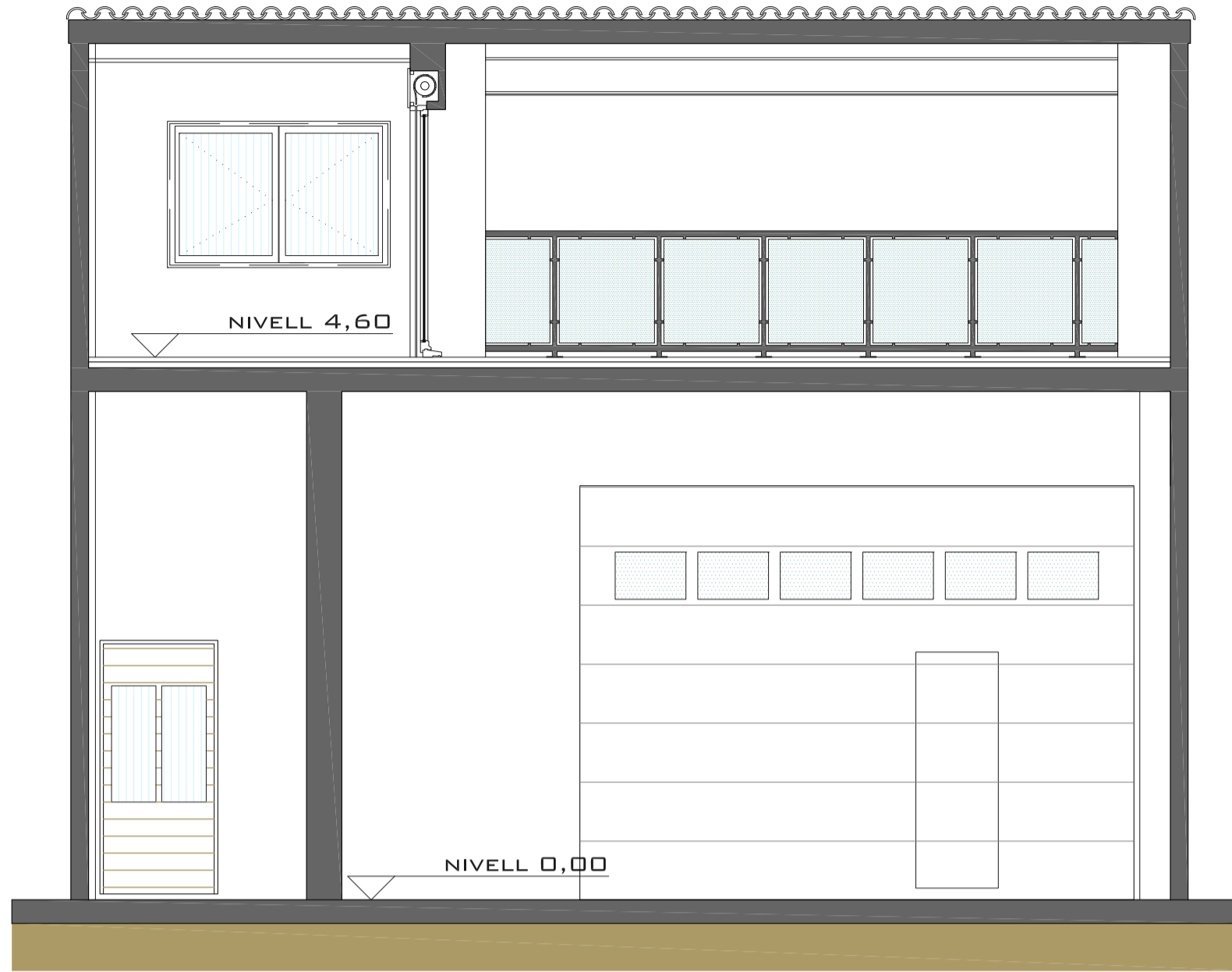

SECCIÓ TRANSVERSAL A



SECCIÓ TRANSVERSAL B

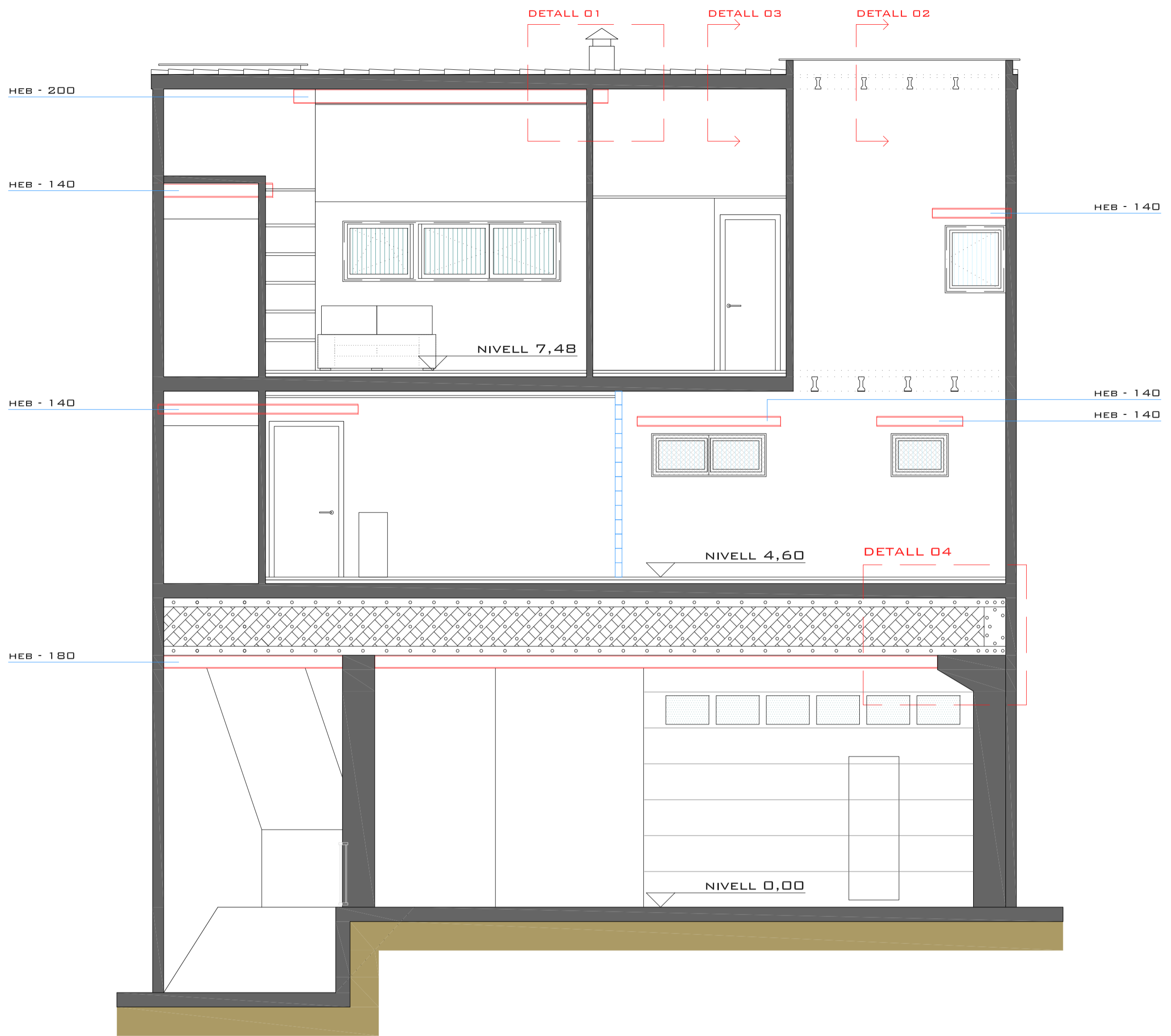

SECCIÓ TRANSVERSAL C

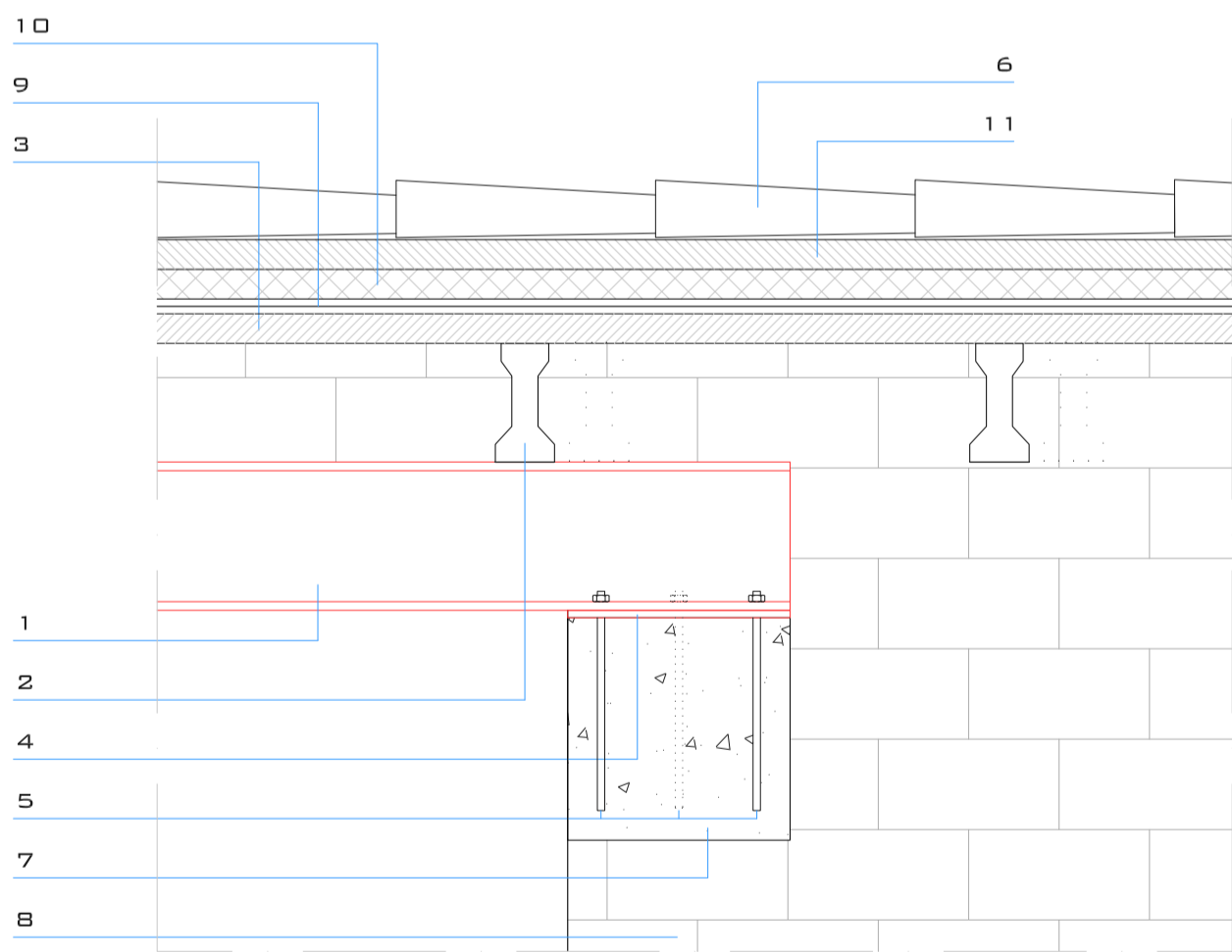

DETALL 01. ESCALA 1/10

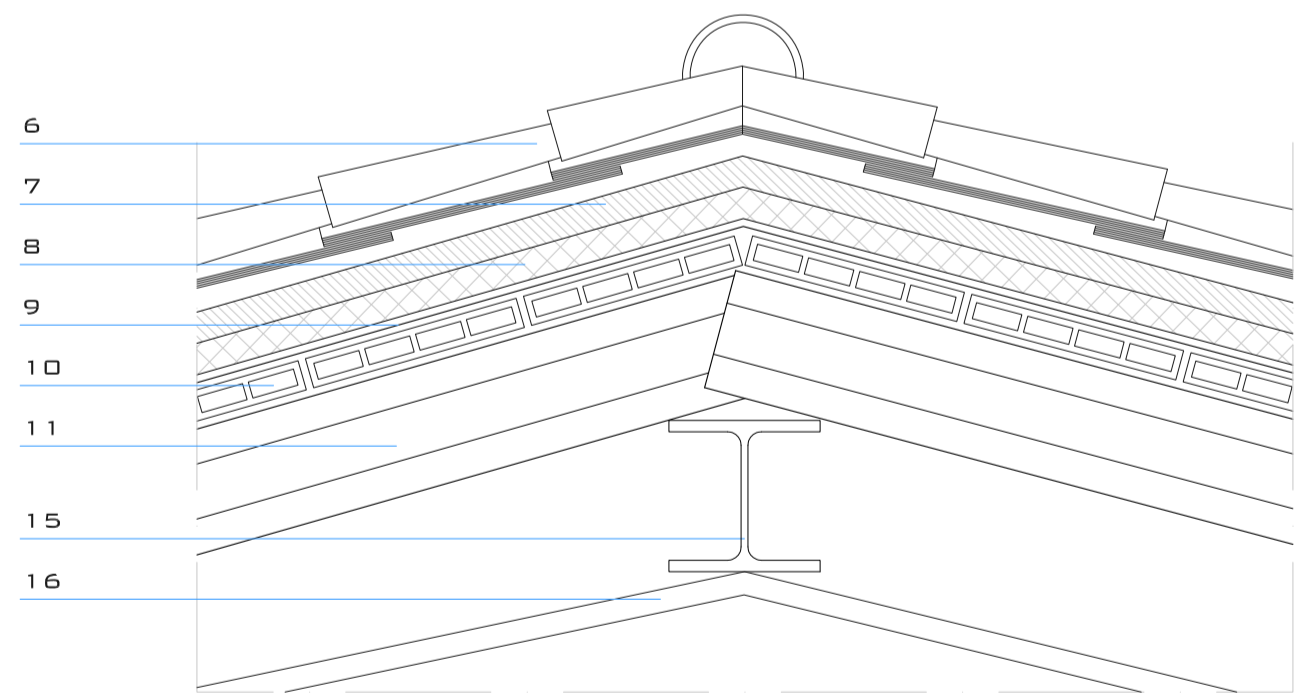

SECCIÓ COBERTA ESCALA 1/10

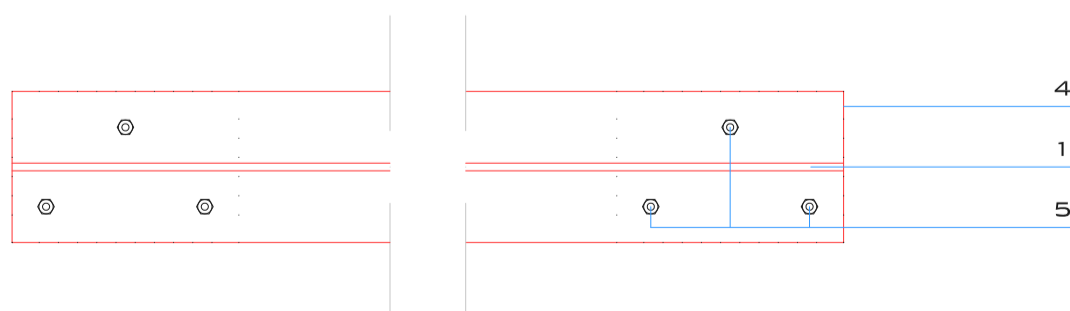

SECCIÓ HEB-200. ESCALA 1/10

- 1 - PERFIL METÀL·LIC HEB-200 FORMANT JÀSSERA.
- 2 - BIGUETA DE FORMIGÓ AUTORESISTENT DE 16 CM.
- 3 - SOLERA DE MAÓ FORADAT, 42X29X04 CM.
- 4 - PLETINA ANCLADA MASSISSAT DE FORMIGÓ
- 5 - ESPÀRRECS 16 MM. PER ANCLAR PLETINA.
- 6 - TEULA ÀRAB ANCLADA A MORTER
- 7 - MASSISSAT DE FORMIGÓ 30X30X15 CM.
- 8 - PARET DE CÀRREGA DE TOTXO CERÀMIC
- 9 - LÀMINA D'IMPERMEABILITZACIÓ TRANSPIRABLE DE CAUTXO SIINTÈTIC
- 10 - AÏLLAMENT DE POLIRETÀ EXTRUÏT DE 40 MM.
- 11 - CAPA DE PROTECCIÓ DE MORTER, E=3.5 CM.

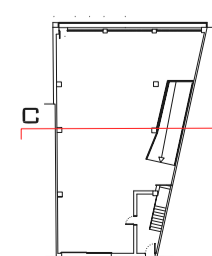

DETALL 1  
SECCIÓ TRANSVERSAL C

**5.5** ESTRUCTURA

ESCALA 1/50 A2  
0 0.5 1 2.5 M.



AUTOR DEL PROJECTE JOSEP CARRERA COLOM

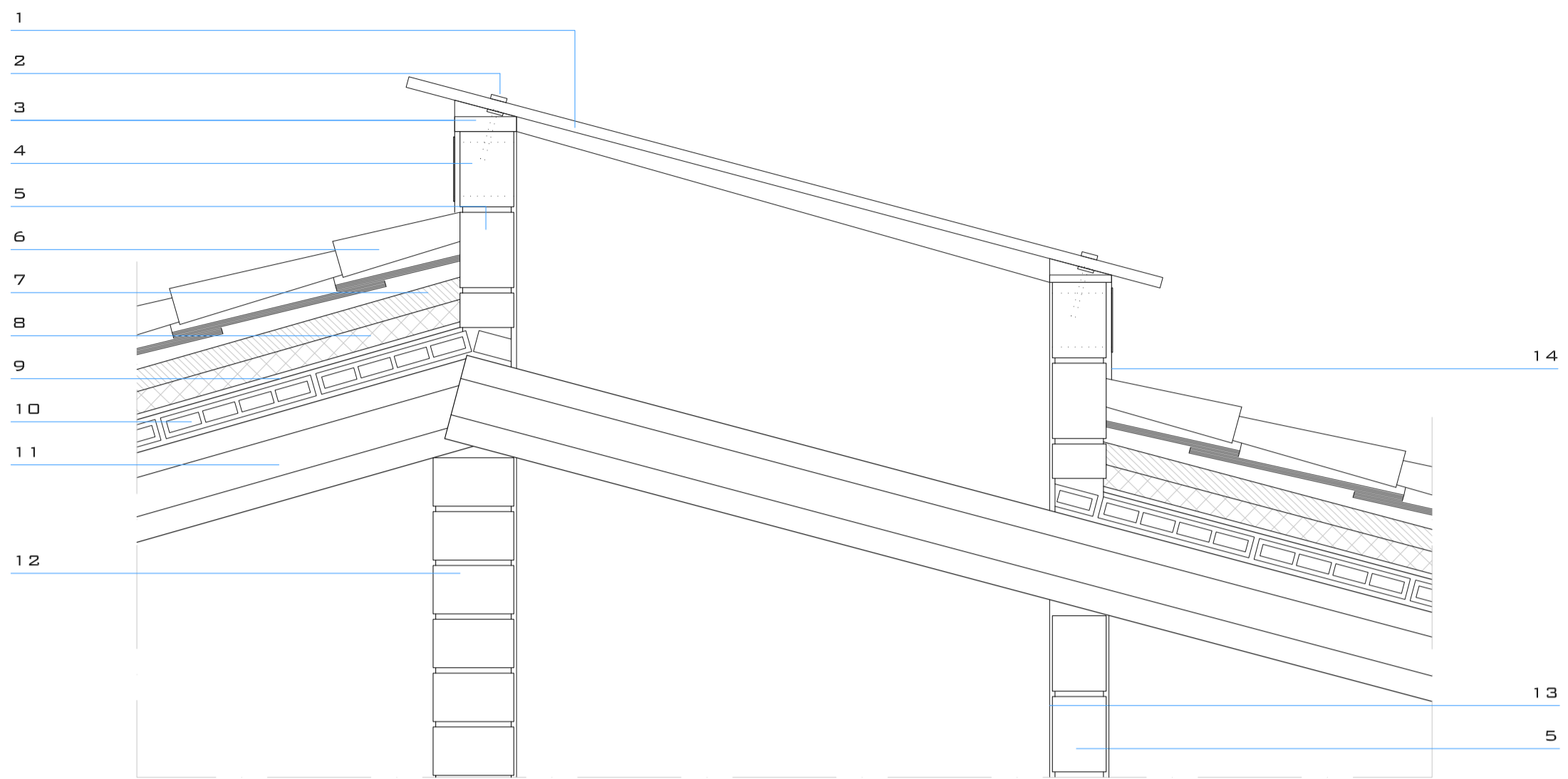

DETALL 02. ESCALA 1/10

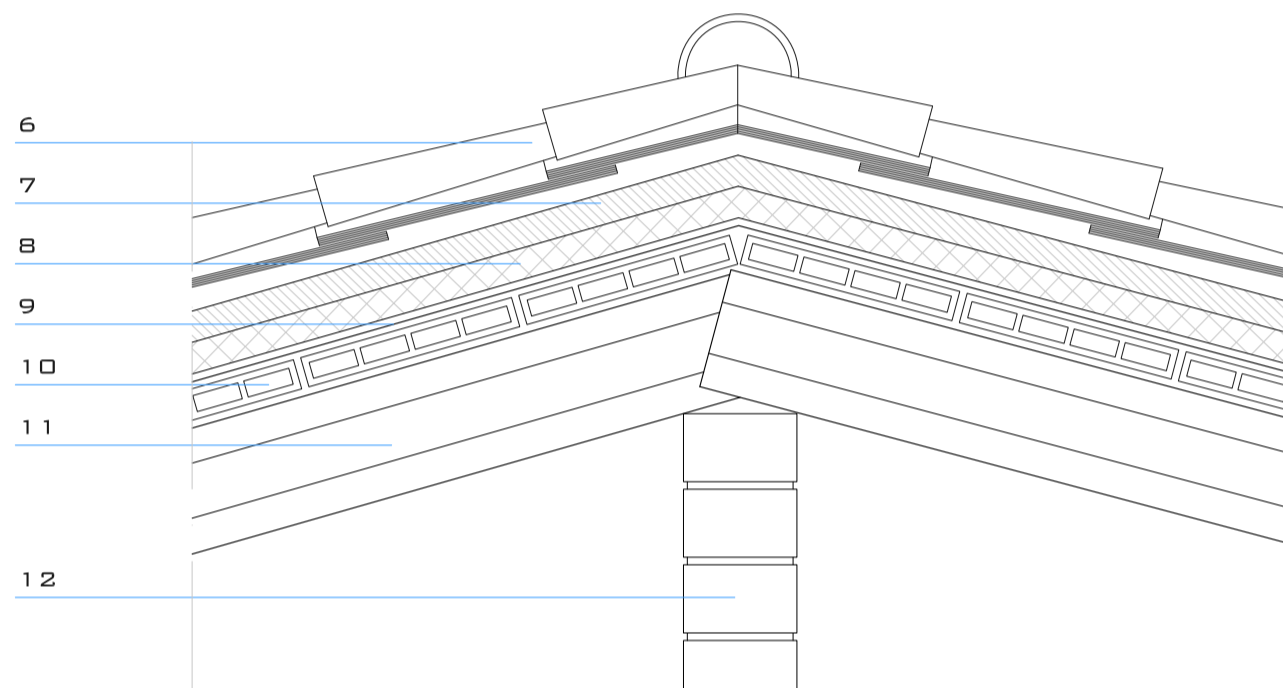

DETALL 03. ESCALA 1/10

- 1 - VIDRE LAMINAT PVB.
- 2 - FIXACIÓ PUNTUAL D'ACER INOXIDABLE PER A VIDRE.
- 3 - SILICONA PER A SEGELLAT.
- 4 - TUB VENTILACIÓ Ø 10 CM. AMB REIXA EXTERIOR.
- 5 - PARET DE TOTXANA CEÀMICA, 29x14x09 CM.
- 6 - TEULA ÀRAB ANCLADA A MORTER.
- 7 - CAPA DE PROTECCIÓ DE MORTER, E=3.5 CM.
- 8 - AÏLLAMENT DE POLIRETÀ EXTRUÏT DE 40 MM.
- 9 - LÀMINA D'IMPERMEABILITZACIÓ TRANSPIRABLE DE CAUTXO SINTÈTIC.
- 10 - SOLERA DE MAÓ FORADAT, 42x29x04 CM.
- 11 - BIGUETA DE FORMIGÓ AUTORESISTENT DE 16 CM.
- 12 - PARET DE CÀRREGA DE TOTXO CERÀMIC, 29x14x09 CM.
- 13 - REVESTIMENT INTERIOR, ARREBOSSAT I PINTAT.
- 14 - REVESTIMENT EXTERIOR, ARREBOSSAT I PINTAT.
- 15 - PERFIL METÀL·LIC HEB-200
- 16 - DEL RAS DE PLAQUES FIXES DE GUIX.

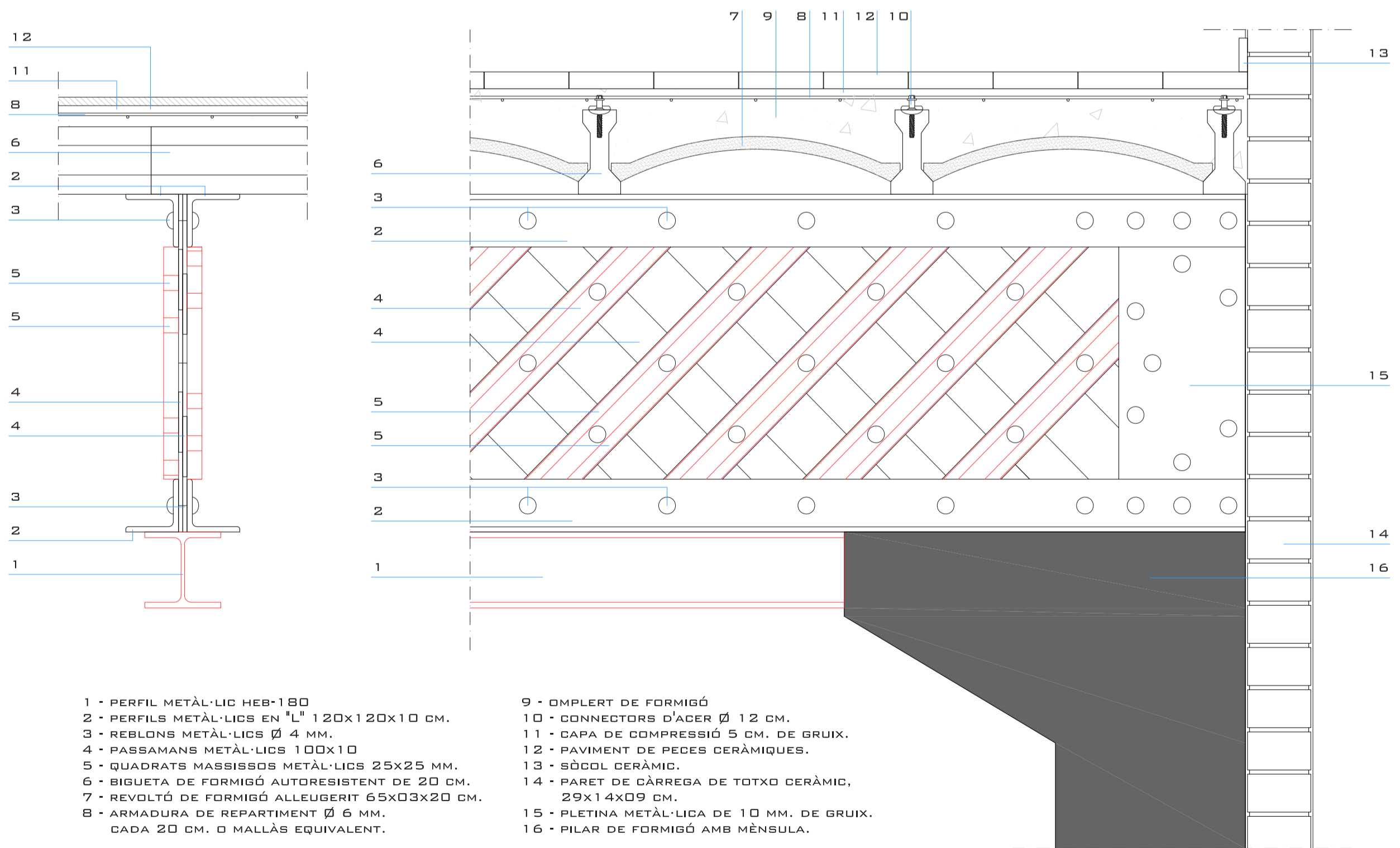

DETALL 04. ESCALA 1/10

- 1 - PERFIL METÀL·LIC HEB-180
- 2 - PERFILS METÀL·LICS EN "L" 120x120x10 CM.
- 3 - REBLONS METÀL·LICS Ø 4 MM.
- 4 - PASSAMANS METÀL·LICS 100x10
- 5 - QUADRATS MASSISSOS METÀL·LICS 25x25 MM.
- 6 - BIGUETA DE FORMIGÓ AUTORESISTENT DE 20 CM.
- 7 - REVOLTÓ DE FORMIGÓ ALLEUGERIT 65x03x20 CM.
- 8 - ARMADURA DE REPARTIMENT Ø 6 MM. CADA 20 CM. O MALLÀS EQUIVALENT.

- 9 - OMLERT DE FORMIGÓ
- 10 - CONNECTORS D'ACER Ø 12 CM.
- 11 - CAPA DE COMPRESSIÓ 5 CM. DE GUIX.
- 12 - PAVIMENT DE PECES CERÀMIQUES.
- 13 - SÒCOL CERÀMIC.
- 14 - PARET DE CÀRREGA DE TOTXO CERÀMIC, 29x14x09 CM.
- 15 - PLETINA METÀL·LICA DE 10 MM. DE GUIX.
- 16 - PILAR DE FORMIGÓ AMB MÈNSULA.

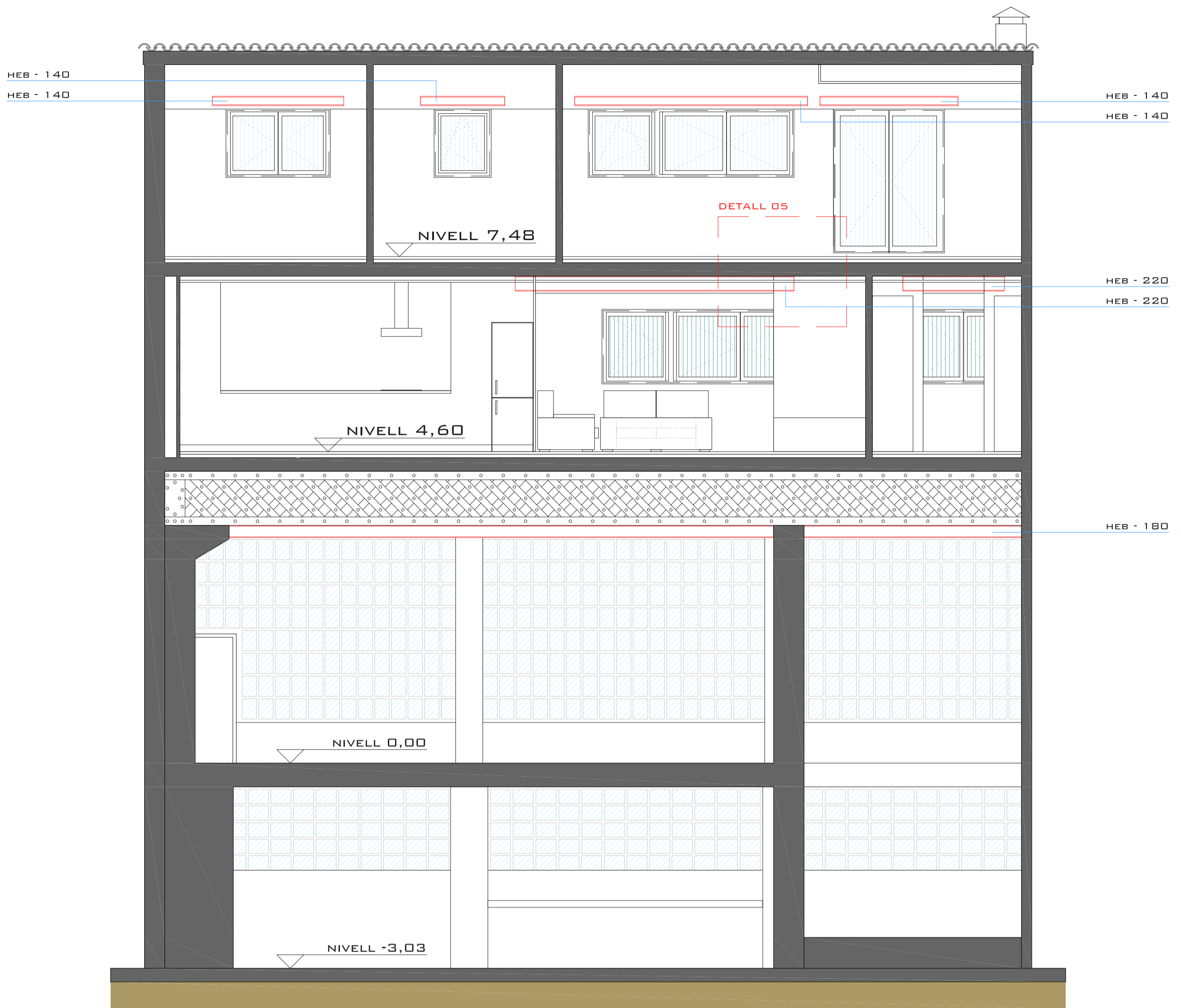

SECCIÓ TRANSVERSAL D

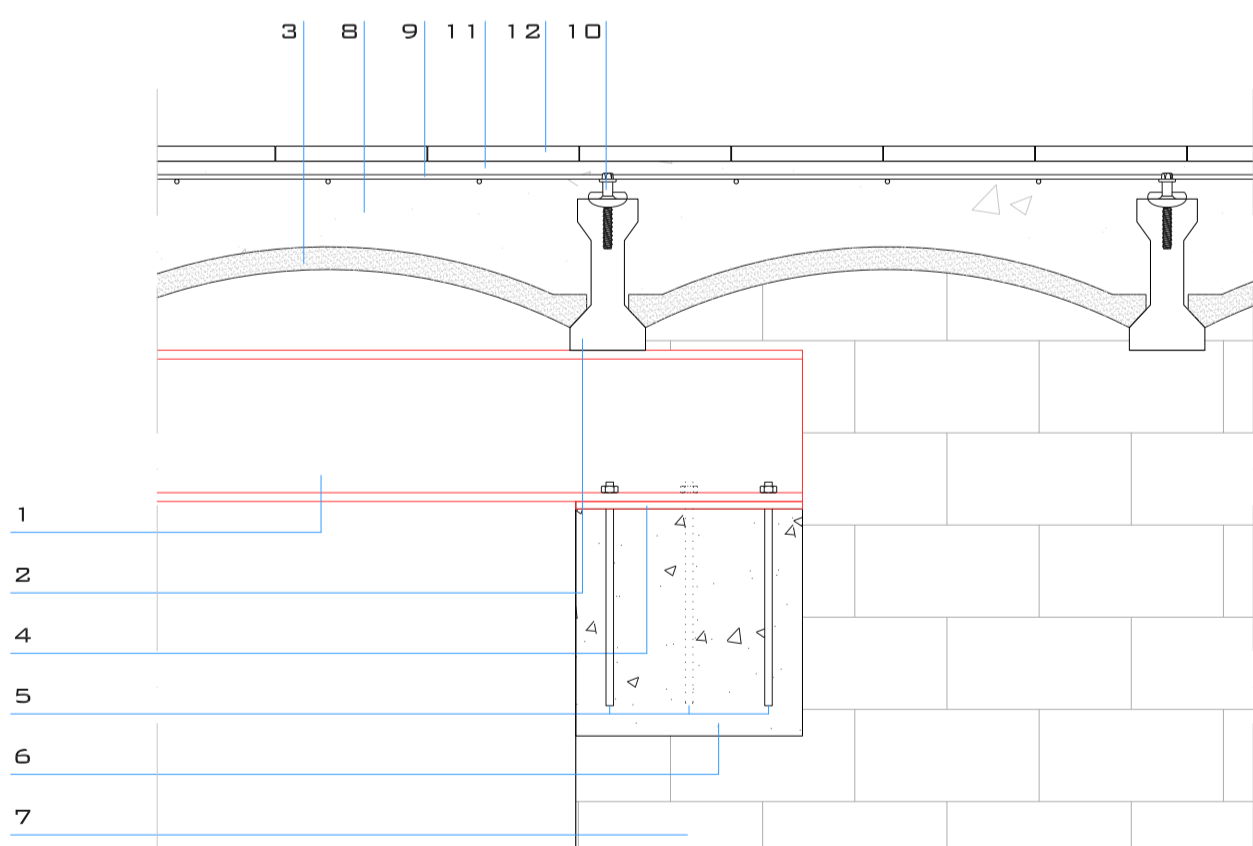

DETALL 05. ESCALA 1/10

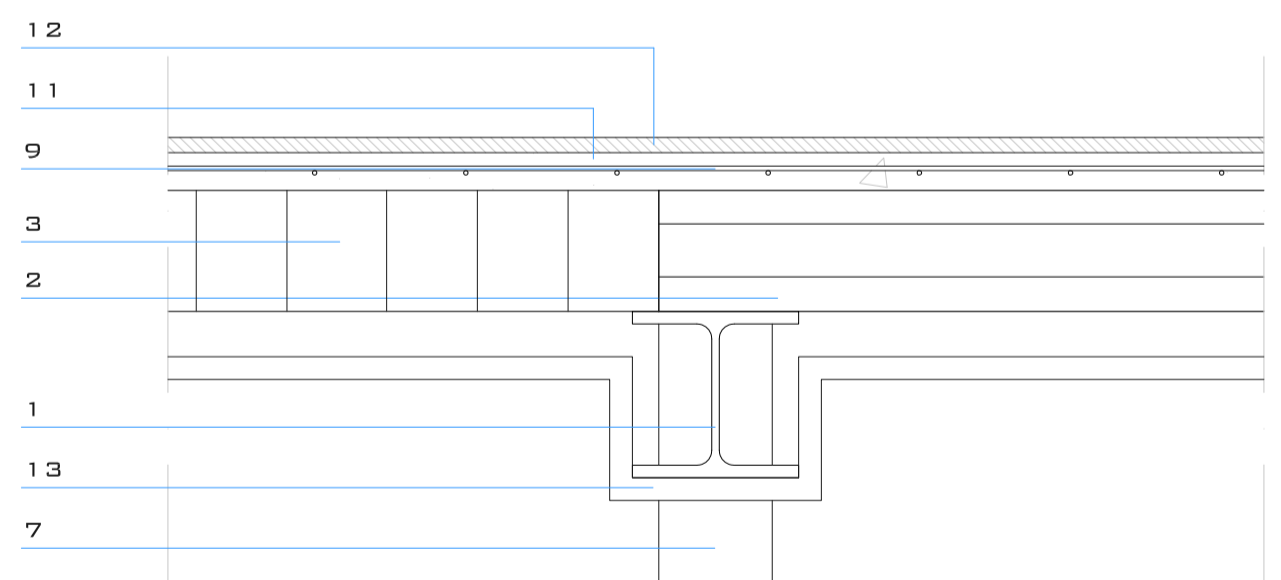

SECCIÓ FORJAT. ESCALA 1/10

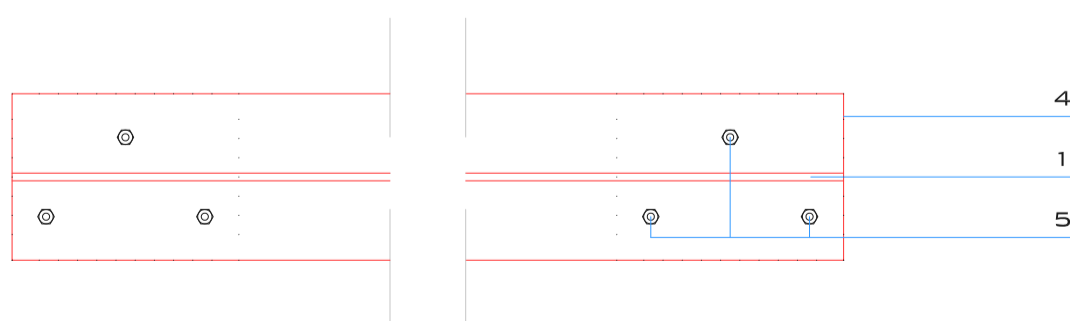

SECCIÓ HEB-200. ESCALA 1/10

- 1 - PERFIL METÀL·LIC HEB-220 FORMANT JÀSSERA.
- 2 - BIGUETA DE FORMIGÓ AUTORESISTENT DE 20 CM.
- 3 - REVOLTÓ DE FORMIGÓ ALLEUGERIT 65X03X20 CM.
- 4 - PLETINA ANCLADA MASSISSAT DE FORMIGÓ
- 5 - ESPÀRRECS 16 MM. PER ANCLAR PLETINA.
- 6 - MASSISSAT DE FORMIGÓ 30X30X15 CM.
- 7 - PARET DE CÀRREGA DE TOTXO CERÀMIC
- 8 - OMLERT DE FORMIGÓ
- 9 - ARMADURA DE REPARTIMENT Ø 6 MM. CADA 20 CM. O MALLÀS EQUIVALENT.
- 10 - CONNECTORS D'ACER Ø 12 CM.
- 11 - CAPA DE COMPRESSIÓ 5 CM. DE GRUIX.
- 12 - PAVIMENT DE PECES CERÀMIQUES.
- 13 - CEL RAS DE PLAQUES FIXES DE GUIX.

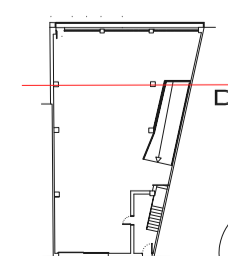

DETALL 5  
SECCIÓ TRANSVERSAL D

**5.7** ESTRUCTURA

ESCALA 1/50 A2  
0 0,5 1 2,5 M.



AUTOR DEL PROJECTE JOSEP CARRERA COLOM



SECCIÓ TRANSVERSAL E

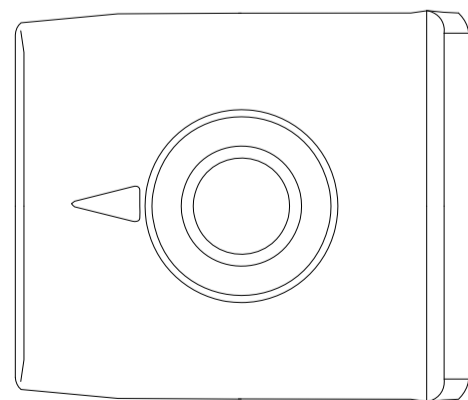
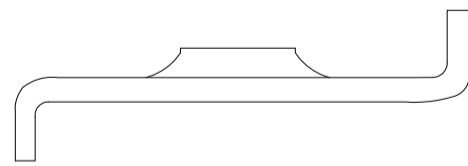
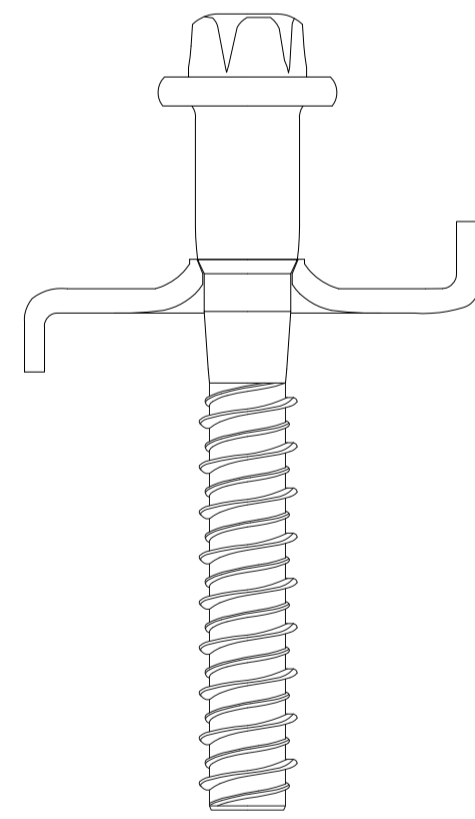
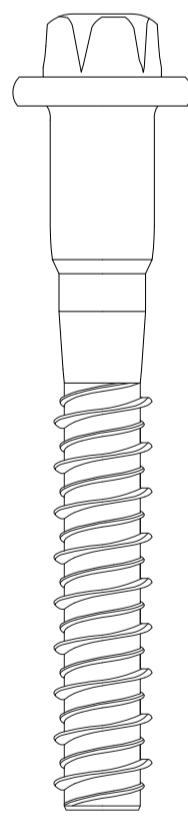
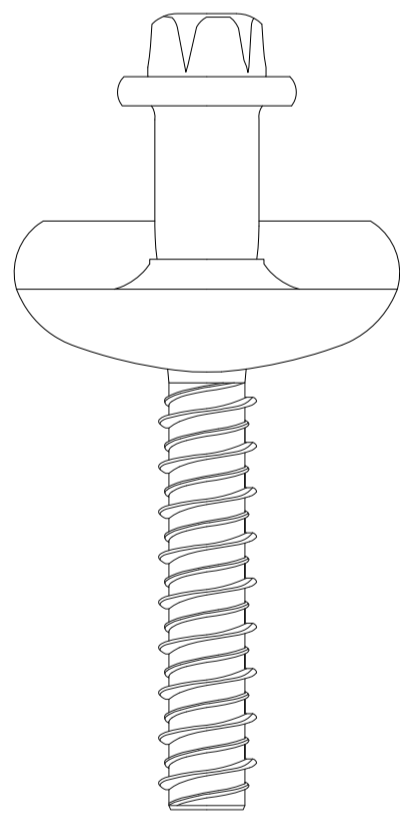

BARRA D'ACER TEMPERAT GALVANITZAT DE 10,9 MM. Ø 14 MM. AMB ANELL I DE CAP HEXAGONAL DE 15 MM., Ø 12 MM. DE COS ROSCAT AMB UNA SECCIÓ CÒNICA TRUNCADA AL COMENÇAMENT DE LA PART ROSCADA QUE PERMET LA INSERCIÓ D'UNA PLACA RECTANGULAR DE LA MIDA DEL FORAT CENTRAL, DE 60 X 50 X 4 MM. AMB DUES PARTS DOBLADES EN SENTIT CONTRARI.

DETALL CONNECTORS FORJAT. ESCALA 1/1

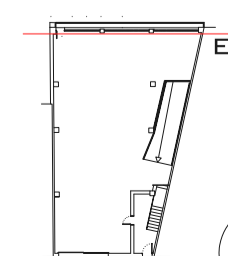

DETALL CONNECTORS SECCIÓ TRANSVERSAL E

**5.8** ESTRUCTURA

ESCALA 1/50 A2

0 0.5 1 2.5 M.



AUTOR DEL PROJECTE JOSEP CARRERA COLOM



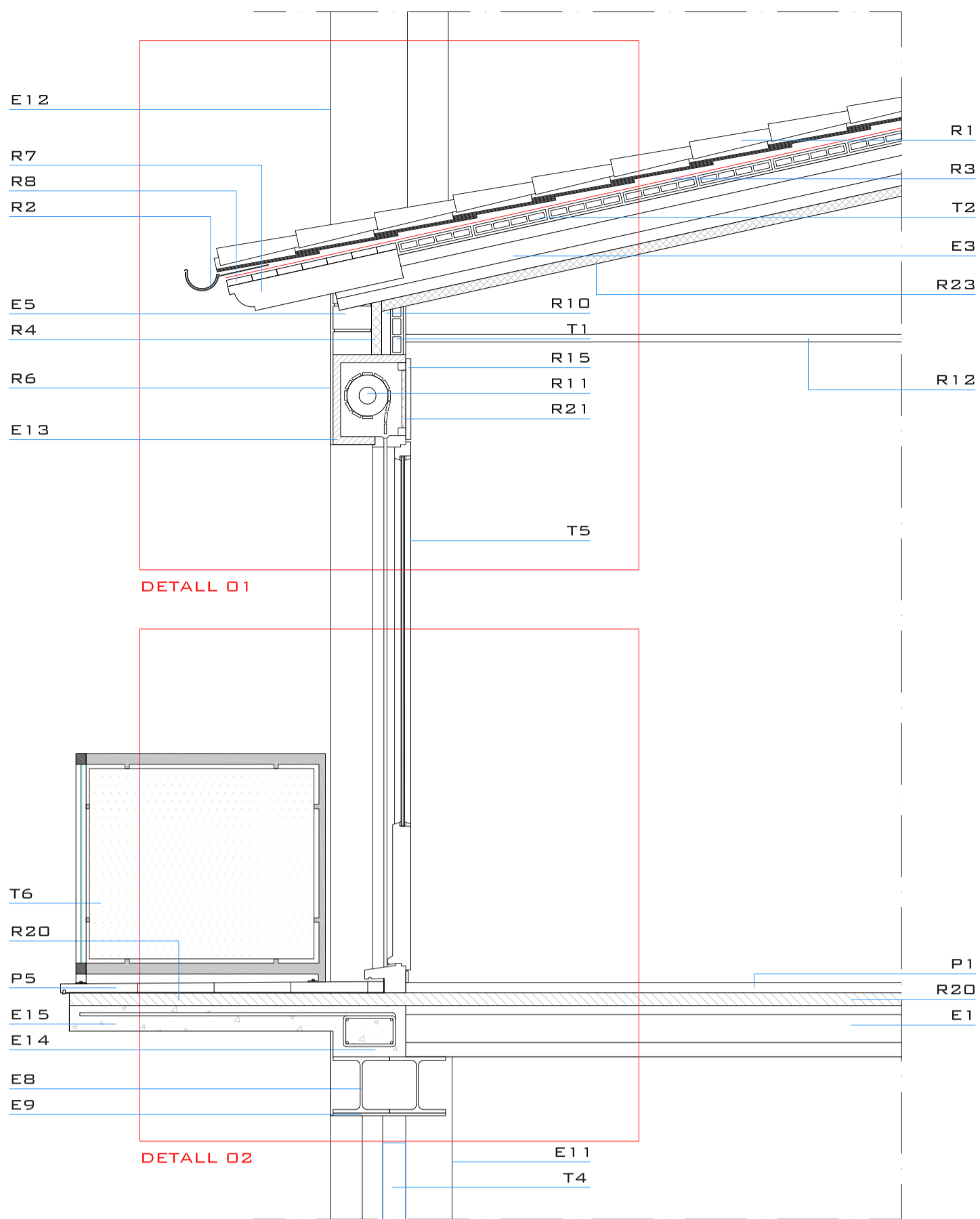

**LLEGENDA MATERIALS**

- ESTRUCTURA**
- E1- BIGUETA AUTORESISTENT PREFABRICADA DE 20 CM.
  - E2- BIGUETA AUTORESISTENT PREFABRICADA DE 22 CM.
  - E3- BIGUETA AUTORESISTENT PREFABRICADA DE 16 CM.
  - E4- BIGUETA AUTORESISTENT PREFABRICADA DE 12 CM.
  - E5- PARET DE CÀRREGA DE MAÓ FORADAT 29X14X09CM.
  - E6- PERFIL METÀL·LIC HEB-140 FORMANT DINTELL.
  - E7- REVOLTÓ DE FORMIGÓ ALLEUGERIT 65X03X20 CM.
  - E8- PERFIL METÀL·LIC HEB-220 FORMANT BIGA.
  - E9- PLETINA METÀL·LICA PER A SOPORT PERFILS METÀL·LICS.
  - E10- PERFIL METÀL·LIC "L" 60X6 MM. PER SOPORT ENVÀ.
  - E11- PILAR DE FORMIGÓ 45X45 CM.
  - E12- PILAR CERÀMIC 45X30 CM.
  - E13- CAIXA DE PERSIANA PREFABRICADA DE FORMIGÓ.
  - E14- JÀSSERA DE FORMIGÓ ARMAT 30X20 CM.
  - E15- BALCÓ DE FORMIGÓ ARMAT.
  - E16- PERFIL METÀL·LIC IPN-200 FORMANT BIGA.
  - E17- PERFIL METÀL·LIC IPM-300 FORMANT BIGA.
  - E18- PERFIL METÀL·LIC 100X20 MM. PER SOPORT ENVÀ.
- PAVIMENTS**
- P1- PAVIMENT INTERIOR DE PARQUET DE FUSTA BOLONDO.
  - P2- SÒCOL DE FUSTA BOLONDO.
  - P3- PAVIMENT INTERIOR DE PECES CERÀMIQUES.
  - P4- SÒCOL CERÀMIC.
  - P5- PAVIMENT EXTERIOR DE GRES RÚSTEC.
  - P6- FIOLA DE PEDRA NATURAL AMB GOTERÓ
- TANCAMENTS I DIVISIONS**
- T1- ENVÀ DE MAÓ FORADAT, 42X29X05 CM.
  - T2- SOLERA DE MAÓ FORADAT, 42X29X04 CM.
  - T3- ENVÀ DOBLE DE MAÓ FORADAT, 42X29X05 CM.
  - T4- TANCAMENT EXTERIOR AMB VIDRIERA.
  - T5- FUSTERIA SEGONS DETALL EN PLÀNOLS.
  - T6- BARANA EXTERIOR D'ÀCER INOXIDABLE I VIDRE ANCLADA A FORJAT.
- REVESTIMENTS I ACABATS**
- R1- ACABAT DE COBERTA AMB TEULA ÀRAB.
  - R2- CANALÓ DE DESGÜÉS D'ALUMINI ANODITZAT.
  - R3- LÀMINA D'IMPERMEABILITZACIÓ TRANSPIRABLE DE CAUTXO SINTÈTIC.
  - R4- AÏLLAMENT TÈRMIC DE POLIURETÀ EXTRUÏT DE 40 MM.
  - R5- CAPA DE PROTECCIÓ DE MORTER DE 35 MM.
  - R6- REVESTIMENT EXTERIOR ARREBOSSAT I PINTAT.
  - R7- BOQUETS DE FUSTA DE 11,5X07CM.
  - R8- ALLISTONAT DE FUSTA ANCLAT A BOQUETS.
  - R9- REVESTIMENT INTERIOR DE PLADUR AMB ACABAT ENGUXAAT I PINTAT.
  - R10- CAMBRA D'AIRE.
  - R11- PERSIANA ENROTLLABLE D'ALUMINI LACAT.
  - R12- FALS SOSTRE DE PLAQUES DE CARTRÓ GUIX PENJADES DEL SOSTRE.
  - R13- MUNTANTS DE FUSTA PER A FORMACIÓ DE CAIXA DE PERSIANA.
  - R14- TAÇ DE FUSTA PER ACABAMENT DE COBERTA ANCLAT A SOLERA.
  - R15- TAPA DE FUSTA FORMANT CAIXA PERSIANA ANCLADA A MUNTANTS.
  - R16- REVESTIMENT EXTERIOR DE PLAQUES DE PRODEMA.
  - R17- TAPETES DE FUSTA PER FUSTERIA.
  - R18- REVESTIMENT INTERIOR ENGUIXAT I PINTAT.
  - R19- REVESTIMENT EXTERIOR DE PEDRA NATURAL.
  - R20- CAPA DE COMPRESIÓ DE 5 CM.
  - R21- AÏLLAMENT TÈRMIC DE POLIURETÀ EXTRUÏT DE 15 MM.
  - R22- CAPA DE MORTER ANIVELLADOR.
  - R23- AÏLLAMENT TÈRMIC D'ESCUMA DE POLIURETÀ PROJECTAT IN SITU DE 4 MM.

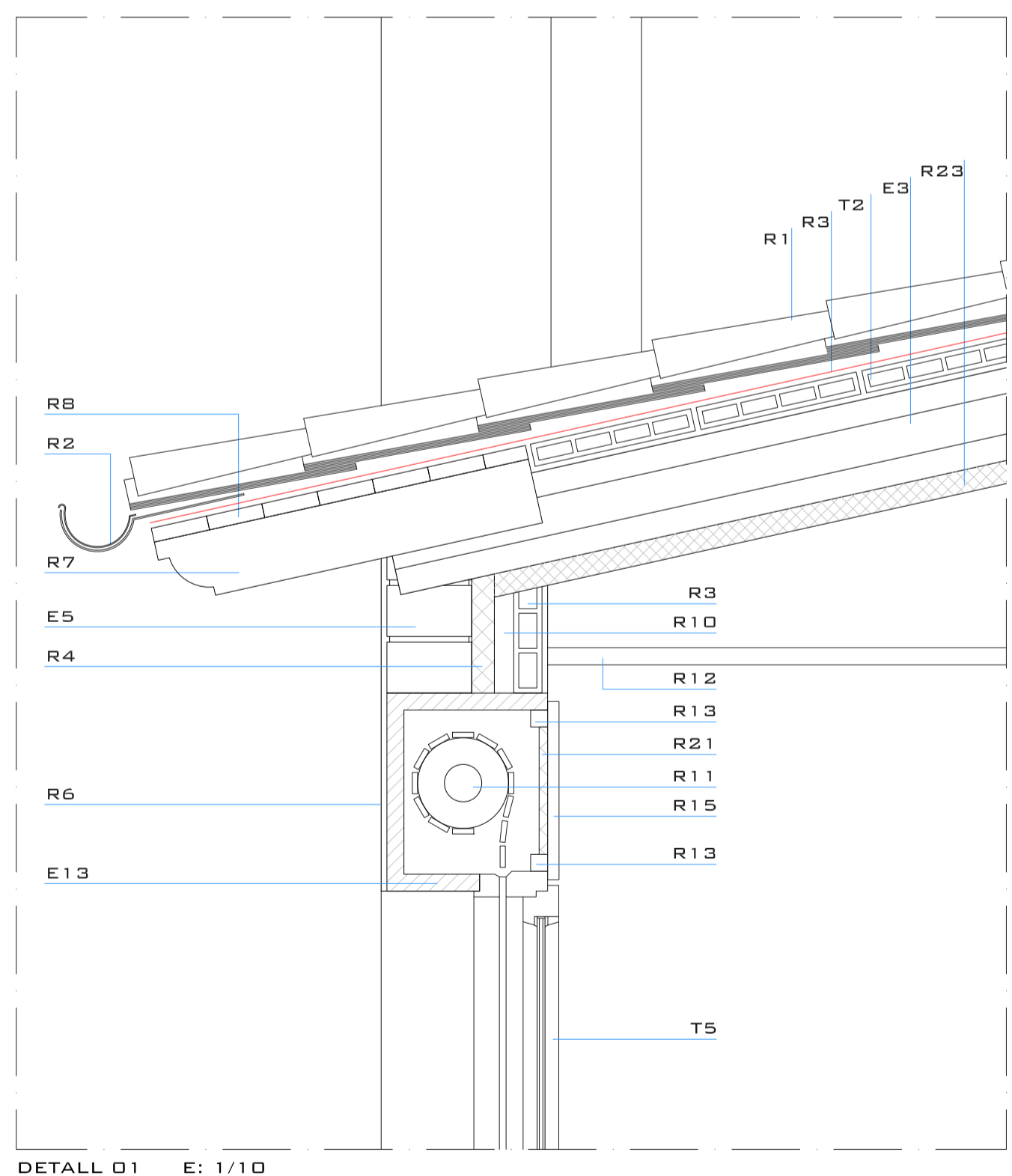

DETALL 01 E: 1/10

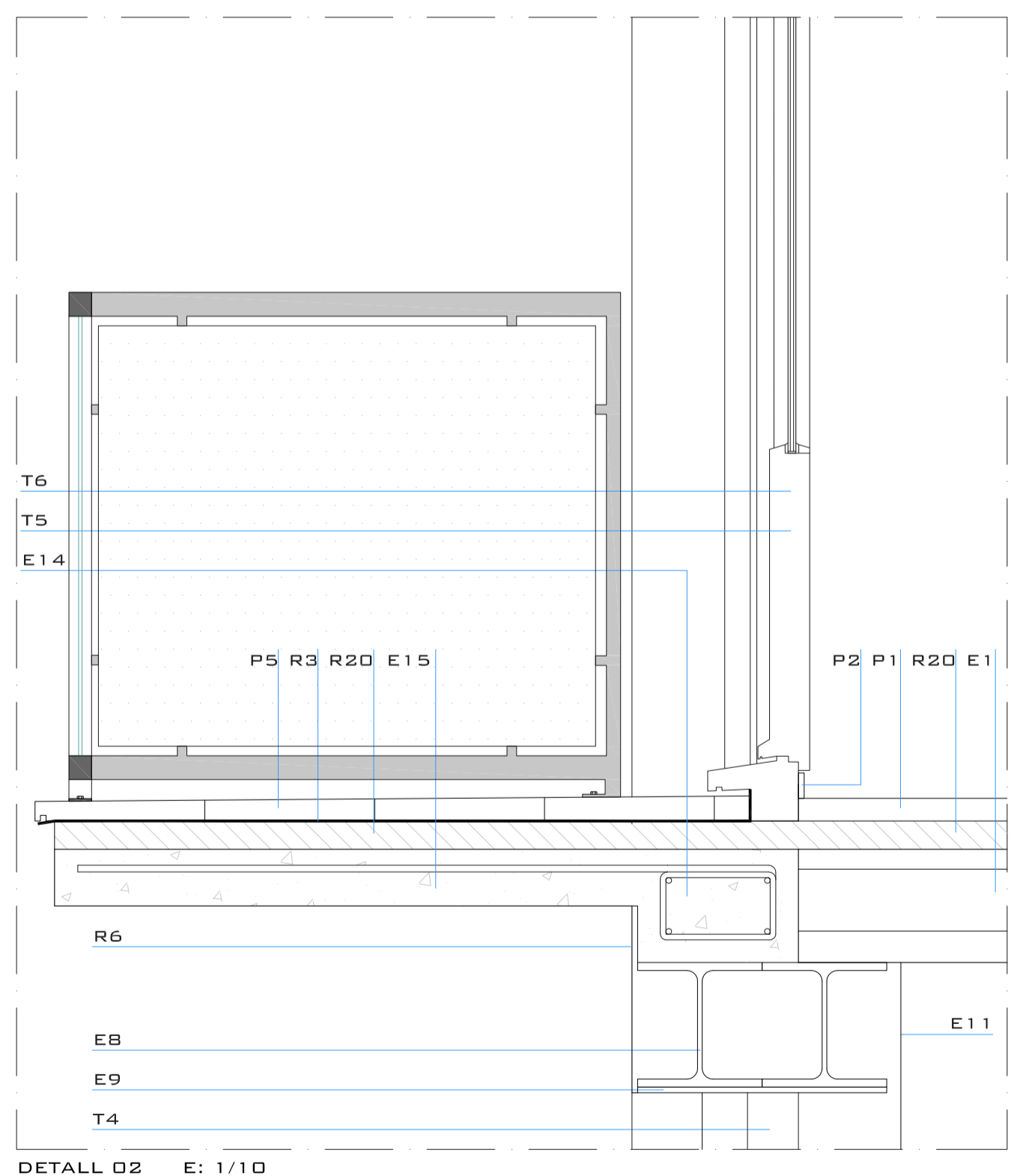

DETALL 02 E: 1/10

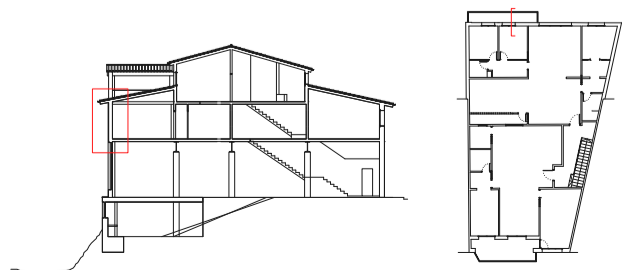

RIU TER NIVELL -5.30

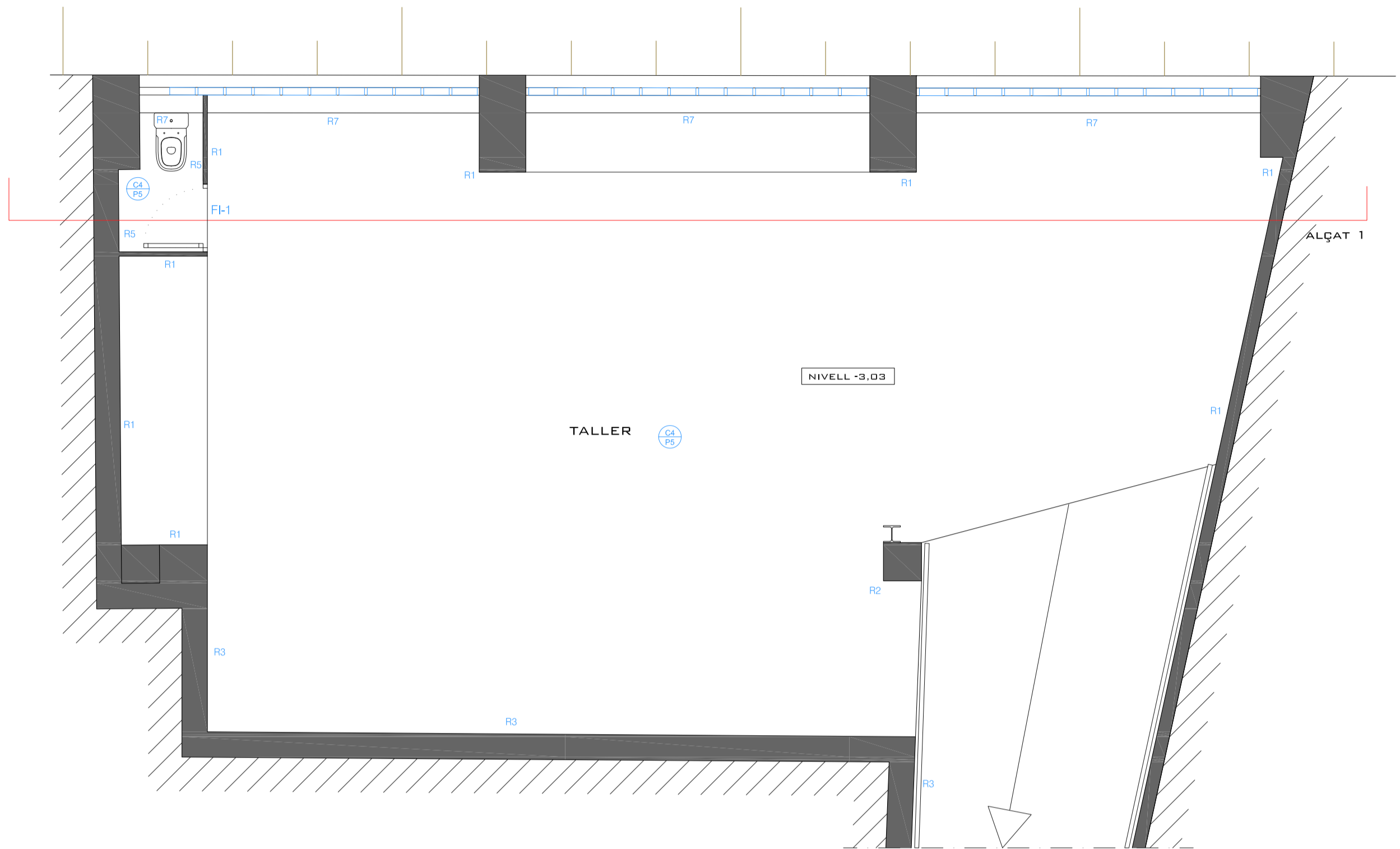

**NOMENCLATURA**

FI-1 FUSTERIA INTERIOR  
 FE-1 FUSTERIA EXTERIOR

ACABAT DEL SOSTRE  
 ACABAT DEL TERRA

**REVESTIMENTS I ACABATS**

- C1 - ENGUIXAT I PINTAT
- C2 - CEL RAS DE PLAQUES FIXES DE GUIX
- C3 - CEL RAS DE PLAQUES DE PRODEMA
- C4 - BIGUETES I REVOLTONS VISTOS
- C5 - AÏLLAMENT PROJECTAT PINTAT VIST
- P1 - PAVIMENT DE PARQUET DE FUSTA DE BOLONDO.  
SÒCOL DE FUSTA BOLONDO.
- P2 - PAVIMENT DE PECES DE GRANIT. SÒCOL DE GRANIT.
- P3 - PAVIMENT DE PECES DE GRES PORCELLÀNIC.  
SÒCOL DE GRES PORCELLÀNIC.
- P4 - PAVIMENT EXTERIOR DE PECES DE GRES RÚSTEC.  
SÒCOL DE GRES RÚSTEC.
- P5 - PAVIMENT DE FORMIGÓ.
- P6 - PAVIMENT DE FORMIGÓ RUGOS PER EVITAR LLISCAMENT  
A LA RAMPA.
- R1 - REVESTIMENT INTERIOR DE LES PARETS,  
ARREBOSSADES I PINTADES.
- R2 - PILAR DE FORMIGÓ VIST.
- R3 - PARETS DE PEDRA NATURAL VISTA.
- R4 - REVESTIMENT INTERIOR DE LES PARETS,  
ENGUIXADES I PINTADES.
- R5 - REVESTIMENT INTERIOR DE LES PARETS,  
ARREBOSSADES I ENRAJOLADES.
- R6 - REVESTIMENT EXTERIOR DE LES PARETS,  
ARREBOSSADES I PINTADES.
- R7 - PARETS, EN PART ARREBOSSADES I PINTADES,  
I EN PART VIDRIERA.
- R8 - PARET DE BLOC DE VIDRE (PAVÉS).

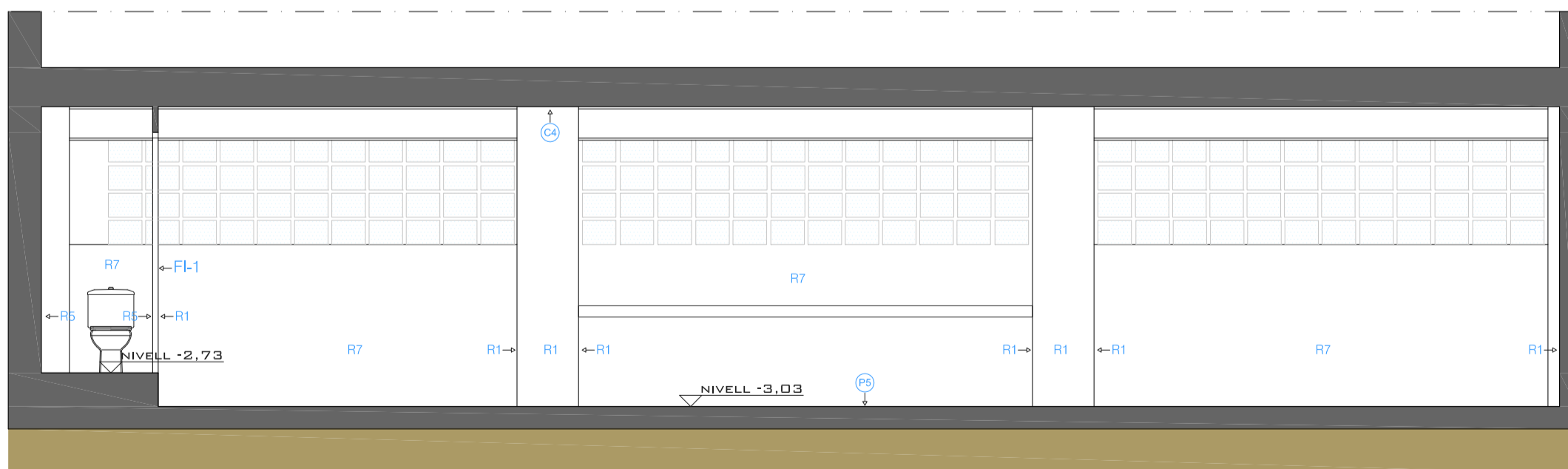

ALÇAT 1

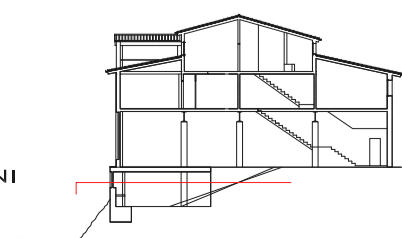

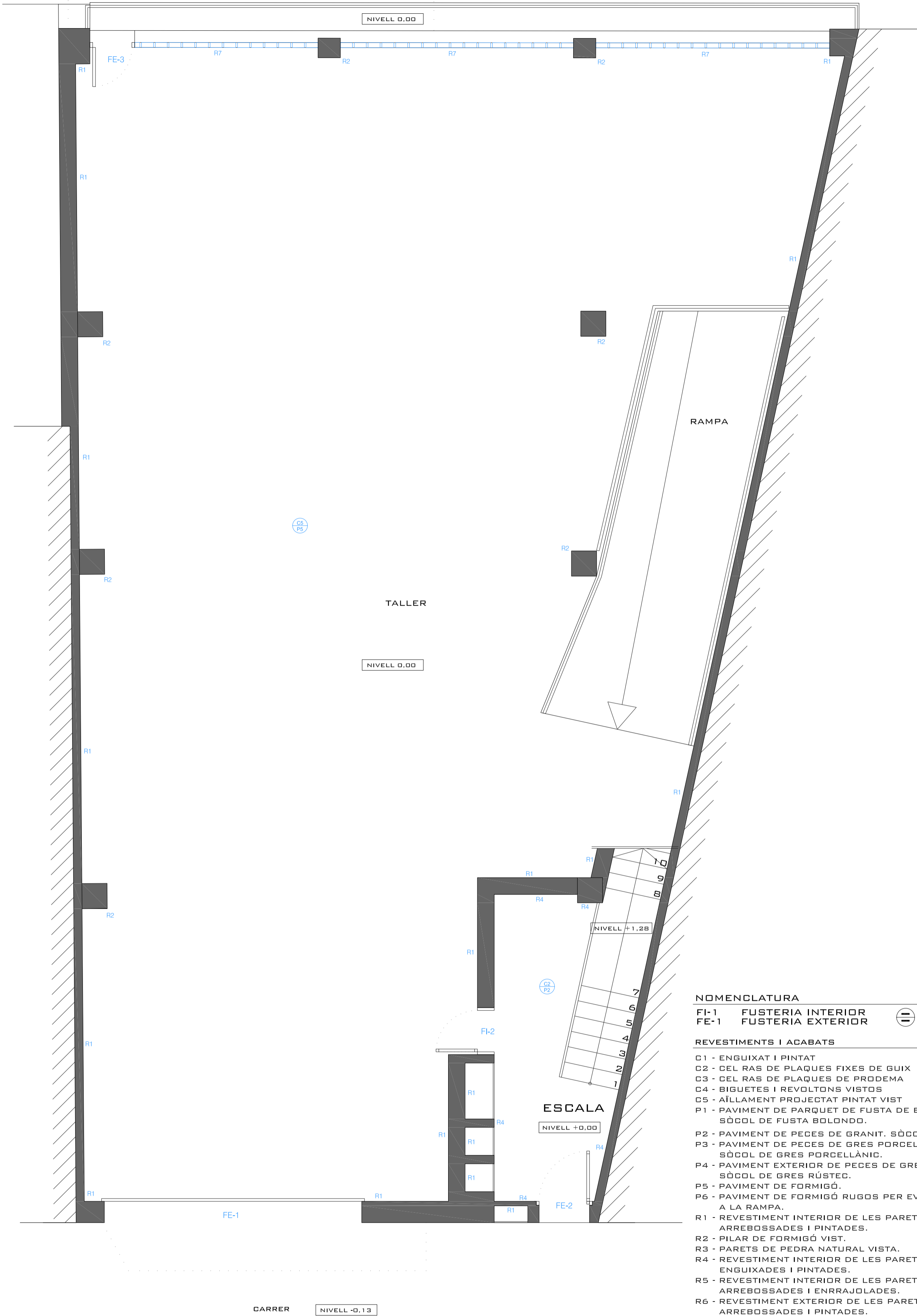

**NOMENCLATURA**

- FI-1 FUSTERIA INTERIOR
- FI-2 FUSTERIA EXTERIOR
- FE-1 ACABAT DEL SOSTRE
- FE-2 ACABAT DEL TERRA

**REVESTIMENTS I ACABATS**

- C1 - ENGUIXAT I PINTAT
- C2 - CEL RAS DE PLAQUES FIXES DE GUIX
- C3 - CEL RAS DE PLAQUES DE PRODEMA
- C4 - BIGUETES I REVOLTONS VISTOS
- C5 - AÏLLAMENT PROJECTAT PINTAT VIST
- P1 - PAVIMENT DE PARQUET DE FUSTA DE BOLONDO. SÒCOL DE FUSTA BOLONDO.
- P2 - PAVIMENT DE PECES DE GRANIT. SÒCOL DE GRANIT.
- P3 - PAVIMENT DE PECES DE GRES PORCELLÀNIC. SÒCOL DE GRES PORCELLÀNIC.
- P4 - PAVIMENT EXTERIOR DE PECES DE GRES RÚSTEC. SÒCOL DE GRES RÚSTEC.
- P5 - PAVIMENT DE FORMIGÓ.
- P6 - PAVIMENT DE FORMIGÓ RUGOS PER EVITAR LLISCAMENT A LA RAMPA.
- R1 - REVESTIMENT INTERIOR DE LES PARETS, ARREBOSSADES I PINTADES.
- R2 - PILAR DE FORMIGÓ VIST.
- R3 - PARETS DE PEDRA NATURAL VISTA.
- R4 - REVESTIMENT INTERIOR DE LES PARETS, ENGUIXADES I PINTADES.
- R5 - REVESTIMENT INTERIOR DE LES PARETS, ARREBOSSADES I ENRRAJOLADES.
- R6 - REVESTIMENT EXTERIOR DE LES PARETS, ARREBOSSADES I PINTADES.
- R7 - PARETS, EN PART ARREBOSSADES I PINTADES, I EN PART VIDRIERA.
- R8 - PARET DE BLOC DE VIDRE (PAVÉS).

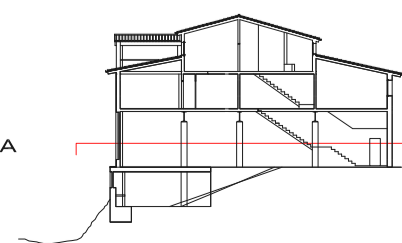

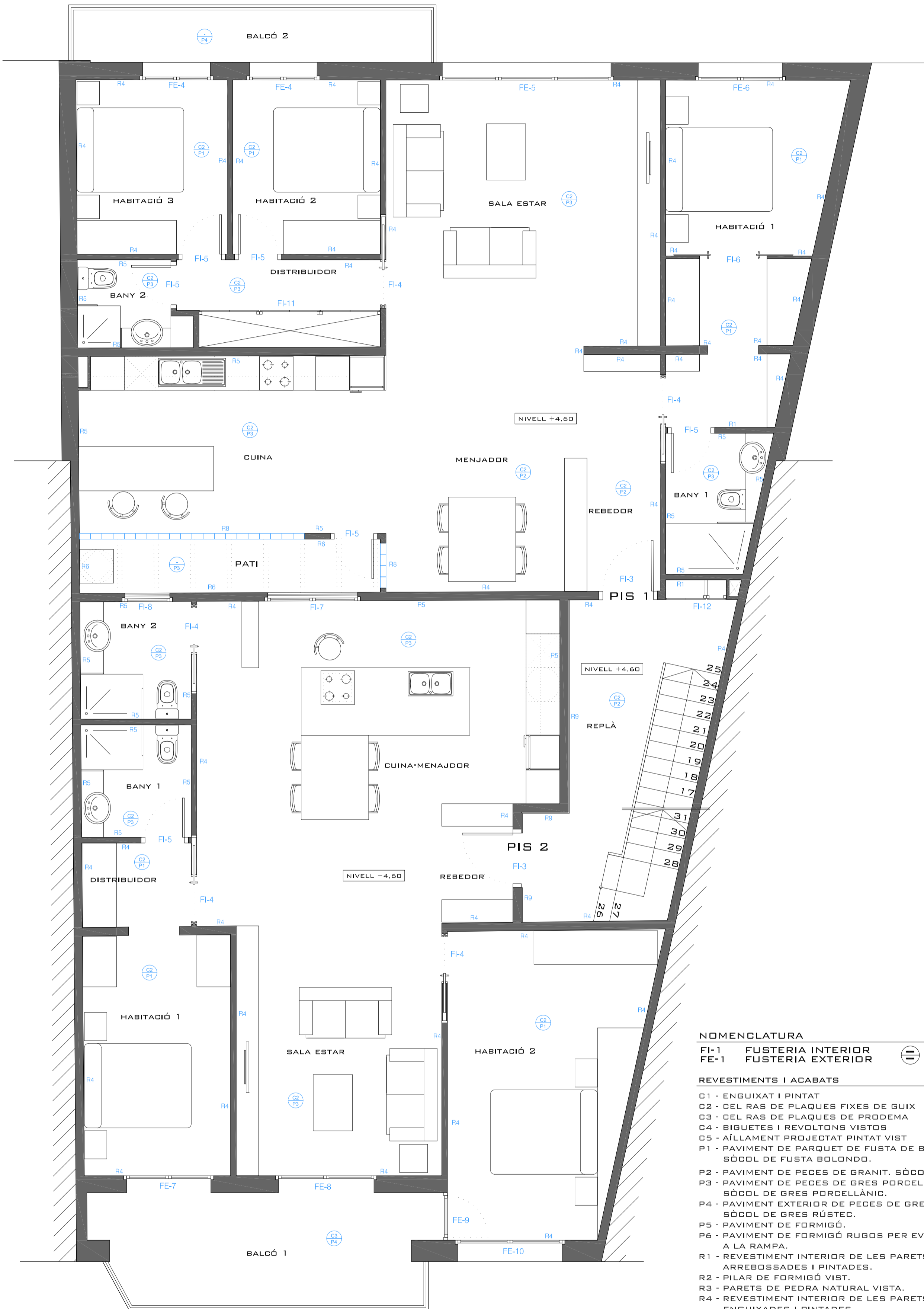

**NOMENCLATURA**

FI-1 FUSTERIA INTERIOR      ACABAT DEL SOSTRE  
 FI-1 FUSTERIA EXTERIOR      ACABAT DEL TERRA

**REVESTIMENTS I ACABATS**

- C1 - ENGUIXAT I PINTAT
- C2 - CEL RAS DE PLAQUES FIXES DE GUIX
- C3 - CEL RAS DE PLAQUES DE PRODEMA
- C4 - BIGUETES I REVOLTONS VISTOS
- C5 - AÏLLAMENT PROJECTAT PINTAT VIST
- P1 - PAVIMENT DE PARQUET DE FUSTA DE BOLONDO. SÒCOL DE FUSTA BOLONDO.
- P2 - PAVIMENT DE PEÇES DE GRANIT. SÒCOL DE GRANIT.
- P3 - PAVIMENT DE PEÇES DE GRES PORCELLÀNIC. SÒCOL DE GRES PORCELLÀNIC.
- P4 - PAVIMENT EXTERIOR DE PEÇES DE GRES RÚSTEC. SÒCOL DE GRES RÚSTEC.
- P5 - PAVIMENT DE FORMIGÓ.
- P6 - PAVIMENT DE FORMIGÓ RUGOS PER EVITAR LLISCAMENT A LA RAMPA.
- R1 - REVESTIMENT INTERIOR DE LES PARETS, ARREBOSSADES I PINTADES.
- R2 - PILAR DE FORMIGÓ VIST.
- R3 - PARETS DE PEDRA NATURAL VISTA.
- R4 - REVESTIMENT INTERIOR DE LES PARETS, ENGUIXADES I PINTADES.
- R5 - REVESTIMENT INTERIOR DE LES PARETS, ARREBOSSADES I ENRRAJOLADES.
- R6 - REVESTIMENT EXTERIOR DE LES PARETS, ARREBOSSADES I PINTADES.
- R7 - PARETS, EN PART ARREBOSSADES I PINTADES, I EN PART VIDRIERA.
- R8 - PARET DE BLOC DE VIDRE (PAVÉS).
- R9 - REVESTIMENT INTERIOR DE FUSTA.

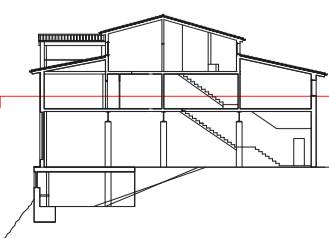

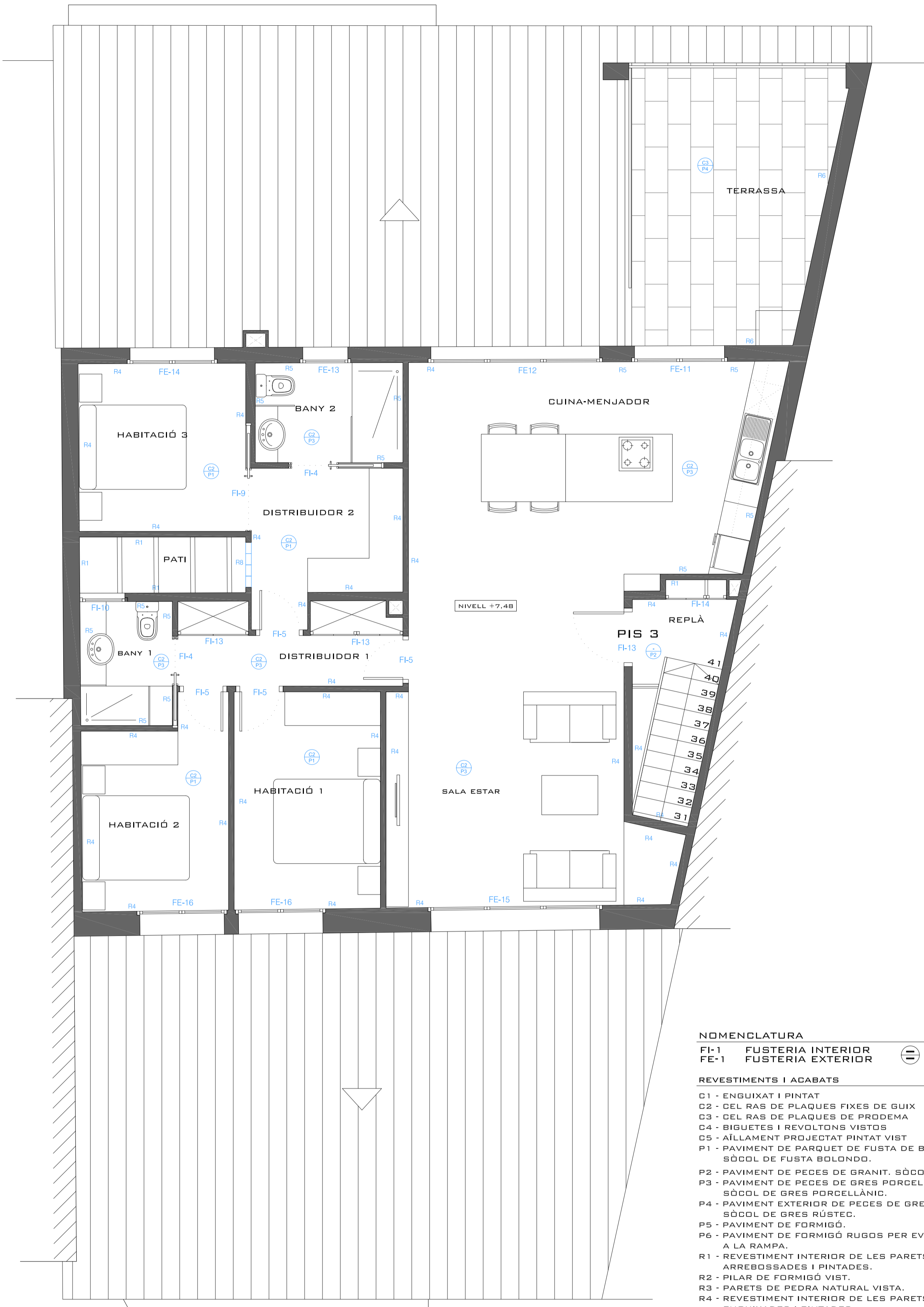

**NOMENCLATURA**

FI-1 FUSTERIA INTERIOR       ACABAT DEL SOSTRE  
 FE-1 FUSTERIA EXTERIOR       ACABAT DEL TERRA

**REVESTIMENTS I ACABATS**

- C1 - ENGUIXAT I PINTAT
- C2 - CEL RAS DE PLAQUES FIXES DE GUIX
- C3 - CEL RAS DE PLAQUES DE PRODEMA
- C4 - BIGUETES I REVOLTONS VISTOS
- C5 - AÏLLAMENT PROJECTAT PINTAT VIST
- P1 - PAVIMENT DE PARQUET DE FUSTA DE BOLONDO.  
SÒCOL DE FUSTA BOLONDO.
- P2 - PAVIMENT DE PECES DE GRANIT. SÒCOL DE GRANIT.
- P3 - PAVIMENT DE PECES DE GRES PORCELLÀNIC.  
SÒCOL DE GRES PORCELLÀNIC.
- P4 - PAVIMENT EXTERIOR DE PECES DE GRES RÚSTEC.  
SÒCOL DE GRES RÚSTEC.
- P5 - PAVIMENT DE FORMIGÓ.
- P6 - PAVIMENT DE FORMIGÓ RUGOS PER EVITAR LLISCAMENT  
A LA RAMPA.
- R1 - REVESTIMENT INTERIOR DE LES PARETS,  
ARREBOSSADES I PINTADES.
- R2 - PILAR DE FORMIGÓ VIST.
- R3 - PARETS DE PEDRA NATURAL VISTA.
- R4 - REVESTIMENT INTERIOR DE LES PARETS,  
ENGUIXADES I PINTADES.
- R5 - REVESTIMENT INTERIOR DE LES PARETS,  
ARREBOSSADES I ENRRAJOLADES.
- R6 - REVESTIMENT EXTERIOR DE LES PARETS,  
ARREBOSSADES I PINTADES.
- R7 - PARETS, EN PART ARREBOSSADES I PINTADES,  
I EN PART VIDRIERA.
- R8 - PARET DE BLOC DE VIDRE (PAVÉS).

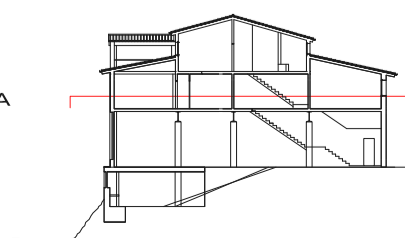

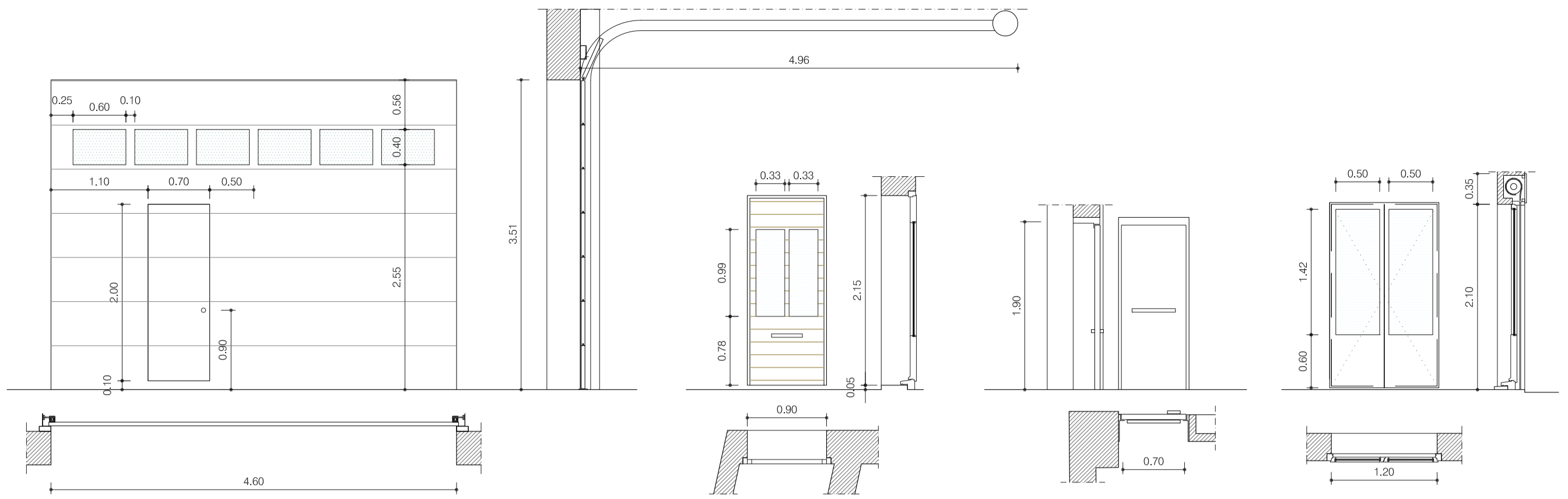

**FUSTERIA EXTERIOR FE-1**  
 PORTA EXTERIOR SECCIONAL AUTOMÀTICA D'ACER DE PANELL SANDWICH AMB AÏLLAMENT TÈRMIC D'ESCUMA DE POLIURETÀ DE 42 MM. D'ESPESSOR. FINESTRES AMB VIDRE DOBLE DE MATERIAL SINTÈTIC TRANSPARENT. PARET DE 38CM. AMB PORTA D'ENTRADA PER A PERSONAL. 1 UNITAT.

**FUSTERIA EXTERIOR FE-2**  
 PORTA EXTERIOR DE FUSTA DE ROURE O SIMILAR ENVERNISSADA. PRACTICABLE DE 90 CM. PARET DE 38 CM. 1 UNITAT.

**FUSTERIA EXTERIOR FE-3**  
 PORTA EXTERIOR METÀL·LICA. CONTRAINCENDIS RF-90. AMB MECANISMES ANTIPÀNIC DE SORTIDA. PRACTICABLE DE 70 CM. ENTRE PARET I VIDRIERA 1 UNITATS.

**FUSTERIA EXTERIOR FE-4**  
 BALCONERA DE FUSTA DE ROURE O SIMILAR ENVERNISSADA. DUES FULLES PRACTICABLES AMB PERSIANA D'ALUMINI. PARET DE 31 CM. 2 UNITATS.

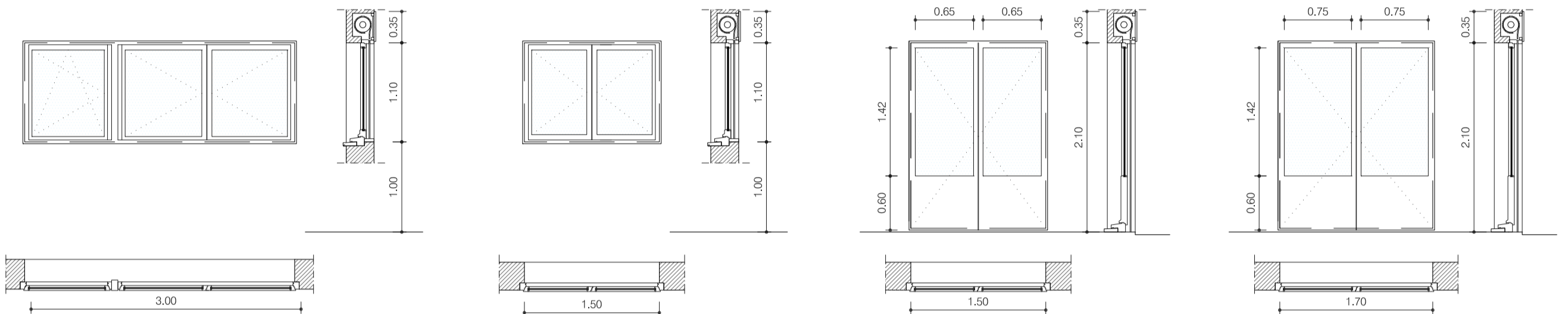

**FUSTERIA EXTERIOR FE-5**  
 FINESTRA DE FUSTA DE ROURE O SIMILAR ENVERNISSADA. DUES FULLES PRACTICABLES I UNA FULLA OSCIL·LOBATENT AMB PERSIANA D'ALUMINI. PARET DE 31 CM. 1 UNITAT.

**FUSTERIA EXTERIOR FE-6**  
 FINESTRA DE FUSTADE ROURE O SIMILAR ENVERNISSADA. DUES FULLES PRACTICABLES AMB PERSIANA D'ALUMINI. PARET DE 31 CM. 1 UNITAT.

**FUSTERIA EXTERIOR FE-7**  
 FINESTRA DE FUSTADE ROURE O SIMILAR ENVERNISSADA. DUES FULLES PRACTICABLES AMB PERSIANA D'ALUMINI. PARET DE 31 CM. 1 UNITAT.

**FUSTERIA EXTERIOR FE-8**  
 FINESTRA DE FUSTA DE ROURE O SIMILAR ENVERNISSADA. DUES FULLES PRACTICABLES AMB PERSIANA D'ALUMINI. PARET DE 31 CM. 1 UNITAT.

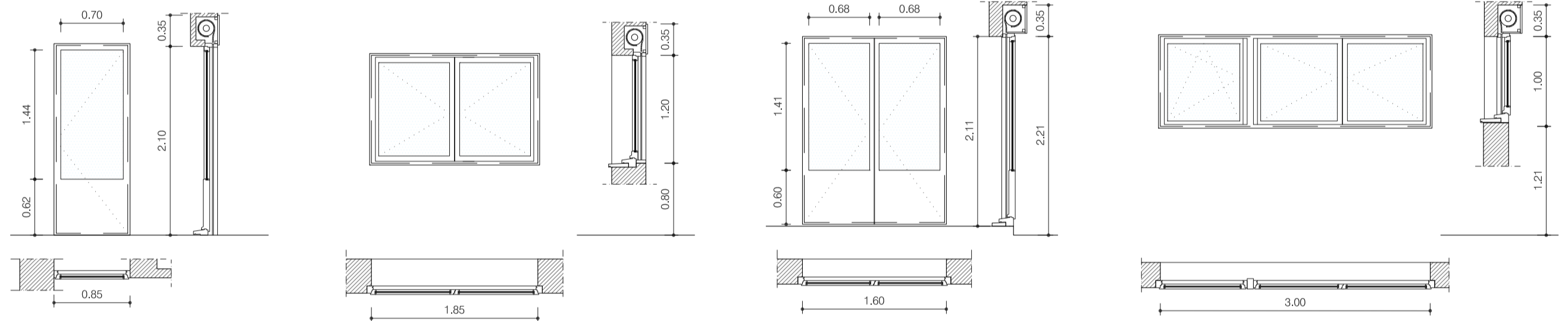

**FUSTERIA EXTERIOR FE-9**  
 BALCONERA DE FUSTA DE ROURE O SIMILAR ENVERNISSADA. UNA FULLA PRACTICABLE AMB PERSIANA D'ALUMINI. ENTRE CANTONADA PARET DE 31 CM. I PARET DE 38 CM. 1 UNITATS.

**FUSTERIA EXTERIOR FE-10**  
 FINESTRA DE FUSTA DE ROURE O SIMILAR ENVERNISSADA. DUES FULLES PRACTICABLES AMB PERSIANA D'ALUMINI. PARET DE 38 CM. 1 UNITAT.

**FUSTERIA EXTERIOR FE-11**  
 BALCONERA DE FUSTA DE ROURE O SIMILAR ENVERNISSADA. DUES FULLES PRACTICABLES AMB PERSIANA D'ALUMINI. PARET DE 29 CM. 1 UNITAT.

**FUSTERIA EXTERIOR FE-12**  
 FINESTRA DE FUSTA DE ROURE O SIMILAR ENVERNISSADA. DUES FULLES PRACTICABLES I UNA FULLA OSCIL·LOBATENT AMB PERSIANA D'ALUMINI. PARET DE 28 CM. 1 UNITAT.

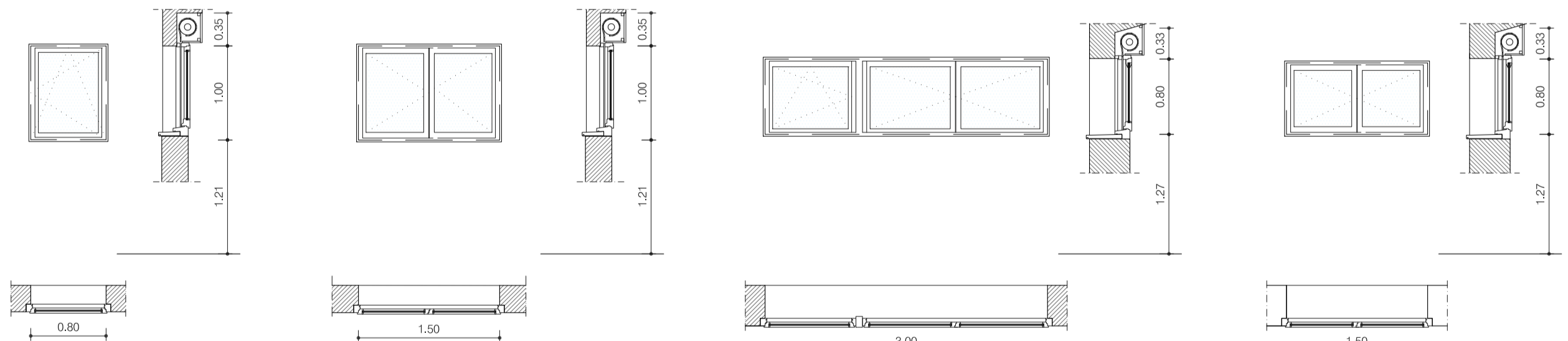

**FUSTERIA EXTERIOR FE-13**  
 FINESTRA DE FUSTA DE ROURE O SIMILAR ENVERNISSADA. UNA FULLA OSCIL·LOBATENT AMB PERSIANA D'ALUMINI. PARET DE 28 CM. 1 UNITAT.

**FUSTERIA EXTERIOR FE-14**  
 FINESTRA DE FUSTA DE ROURE O SIMILAR ENVERNISSADA. DUES FULLES PRACTICABLES AMB PERSIANA D'ALUMINI. PARET DE 28 CM. 1 UNITAT.

**FUSTERIA EXTERIOR FE-15**  
 FINESTRA DE FUSTA DE ROURE O SIMILAR ENVERNISSADA. DUES FULLES PRACTICABLES I UNA FULLA OSCIL·LOBATENT AMB PERSIANA D'ALUMINI. PARET DE 43 CM. 1 UNITAT.

**FUSTERIA EXTERIOR FE-16**  
 FINESTRA DE FUSTA DE ROURE O SIMILAR ENVERNISSADA. DUES FULLES PRACTICABLES AMB PERSIANA D'ALUMINI. PARET DE 43 CM. 2 UNITATS.

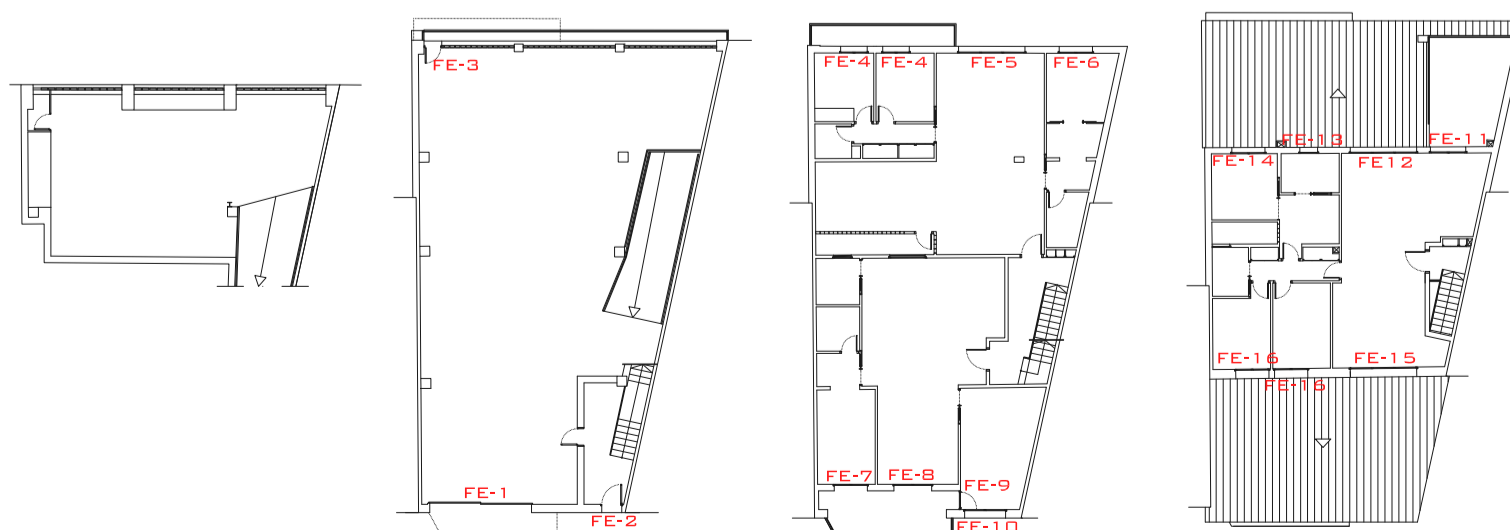

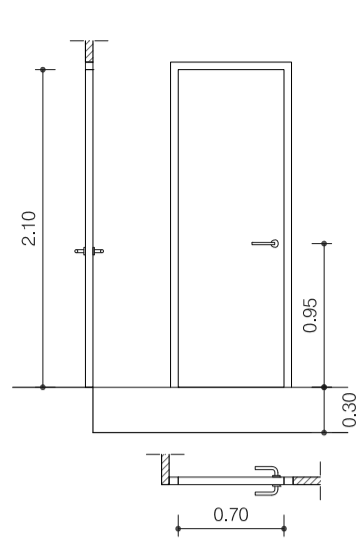

**FUSTERIA INTERIOR FI-1**  
 PORTA INTERIOR DE FUSTA DE ROURE O SIMILAR ENVERNISSADA. PRACTICABLE DE 70 CM. ENVÀ DE 5 CM. 1 UNITATS.

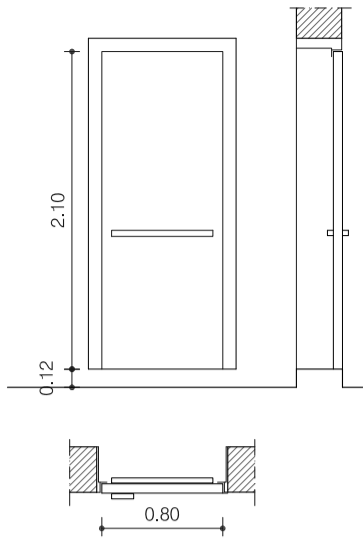

**FUSTERIA INTERIOR FI-2**  
 PORTA INTERIOR METÀL·LICA. CONTRAINCENDIS RF-90. AMB MECANISMES ANTIPÀNIC DE SORTIDA. PRACTICABLE DE 80 CM. PARET DE 30 CM. 1 UNITATS.

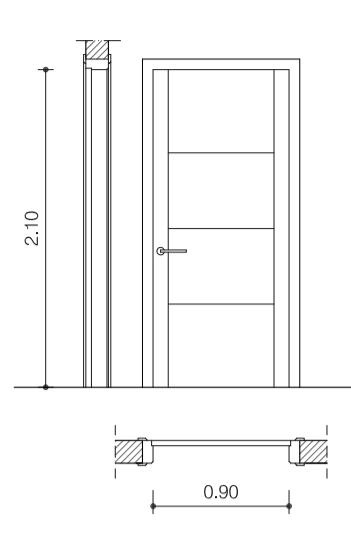

**FUSTERIA INTERIOR FI-3**  
 PORTA INTERIOR DE FUSTA DE ROURE O SIMILAR ENVERNISSADA. PRACTICABLE DE 90 CM. PARET DE 15 CM. 3 UNITATS.

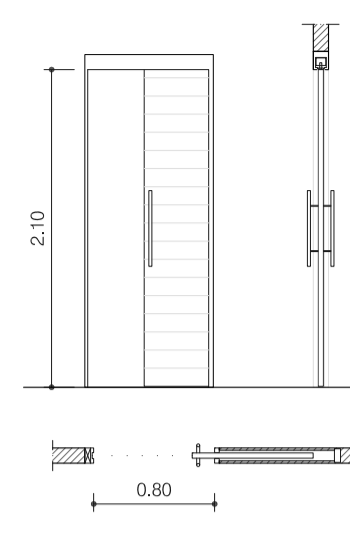

**FUSTERIA INTERIOR FI-4**  
 PORTA INTERIOR DE FUSTA DE ROURE O SIMILAR ENVERNISSADA. CORREDERA DE 80 CM. EMBEGUDA DINS ENVÀ DE 10 CM. AMB CAIXA SCRIGNO O SIMILAR 7 UNITATS.

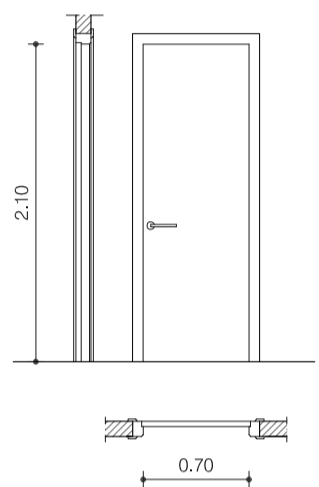

**FUSTERIA INTERIOR FI-5**  
 PORTA INTERIOR DE FUSTA DE ROURE O SIMILAR ENVERNISSADA. PRACTICABLE DE 70 CM. ENVÀ DE 10 CM. 10 UNITATS.

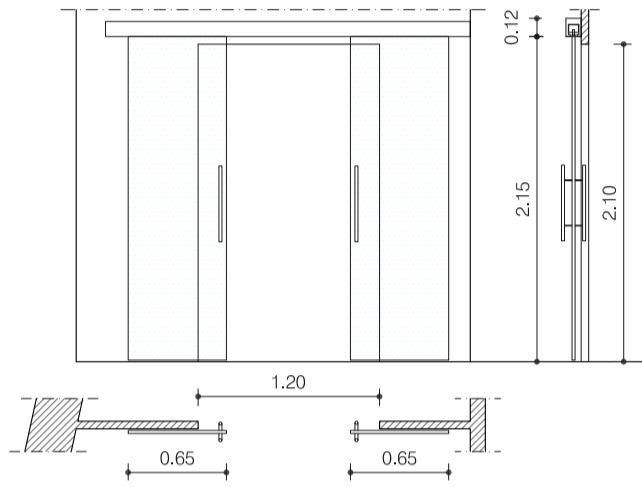

**FUSTERIA INTERIOR FI-6**  
 PORTA INTERIOR DE VIDRE TEMPLAT TRANSLÚCID I INCOLOR. CORREDERA DE DUES FULLES DE 65 CM. AMB GUIES A LA PART SUPERIOR. ENVÀ DE 5 CM. 1 UNITAT.

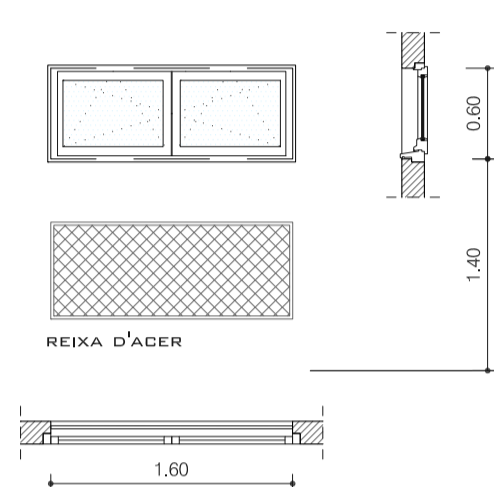

**FUSTERIA INTERIOR FI-7**  
 FINESTRA DE FUSTA DE ROURE O SIMILAR ENVERNISSADA. DUES FULLES OSCIL·LOBATENTS. AMB REIXA D'ACER A LA PART EXTERNA PER EVITAR EL PAS I ANCLADA A PARET. PARET DE 15 CM. 1 UNITAT.

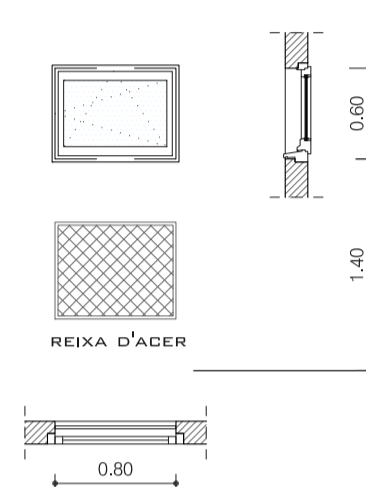

**FUSTERIA INTERIOR FI-8**  
 FINESTRA DE FUSTA DE ROURE O SIMILAR ENVERNISSADA. DUES FULLES OSCIL·LOBATENTS. AMB REIXA D'ACER A LA PART EXTERNA PER EVITAR EL PAS I ANCLADA A PARET. PARET DE 15 CM. 1 UNITAT.

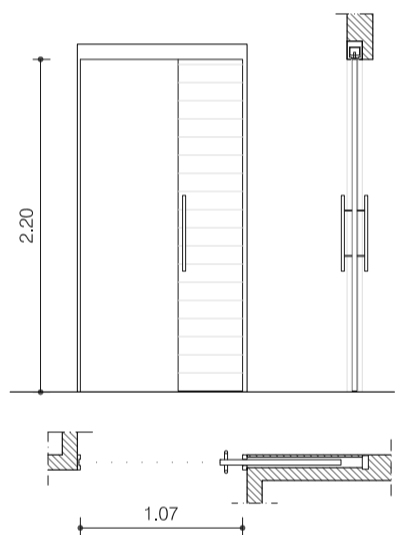

**FUSTERIA INTERIOR FI-9**  
 PORTA INTERIOR DE FUSTA DE ROURE O SIMILAR ENVERNISSADA. CORREDERA DE 107 CM. EMBEGUDA DINS ENVÀ DE 15 CM. AMB CAIXA SCRIGNO O SIMILAR. 1 UNITAT.

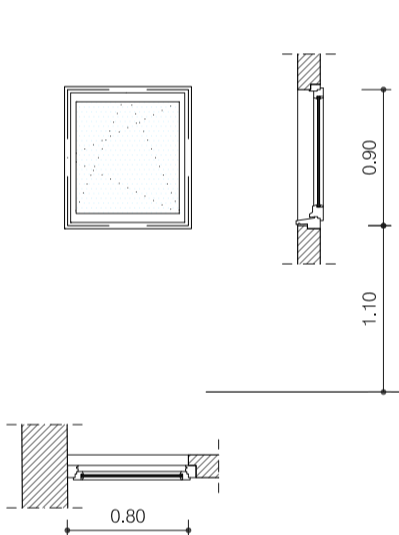

**FUSTERIA INTERIOR FI-10**  
 FINESTRA DE FUSTA DE ROURE O SIMILAR ENVERNISSADA. UNA FULLA OSCIL·LOBATENT. CANTONADA DE PARET DE 15 CM. 1 UNITAT.

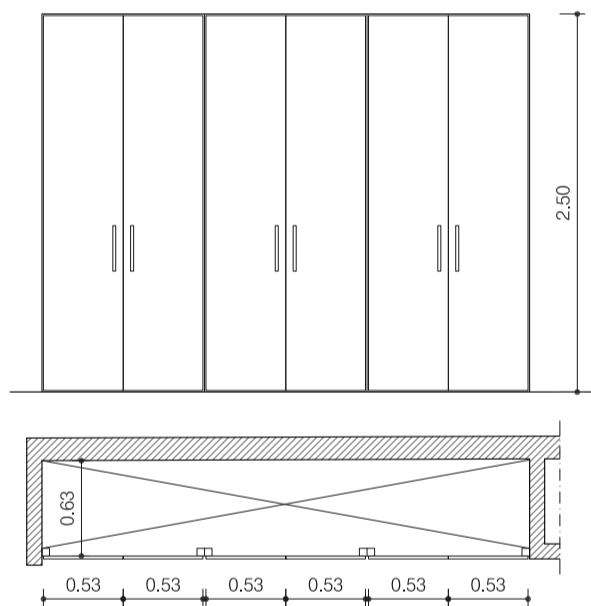

**FUSTERIA INTERIOR FI-11**  
 ARMARI DE FUSTA DE ROURE O SIMILAR ENVERNISSADA. QUATRE FULLES PRACTICABLES DE 54 CM. I DUES FULLES DE 49 CM. 1 UNITAT.

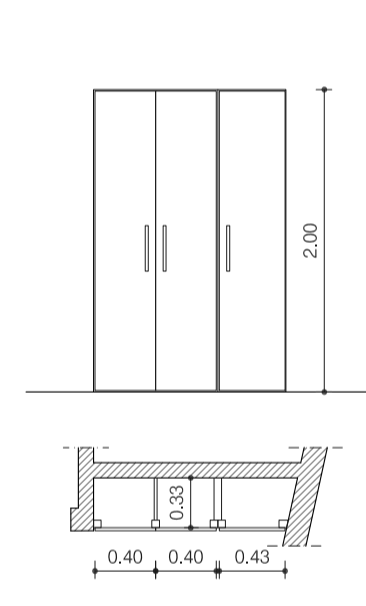

**FUSTERIA INTERIOR FI-12**  
 ARMARI DE FUSTA DE ROURE O SIMILAR ENVERNISSADA. DUES FULLES PRACTICABLES DE 40 CM. I UNA FULLES DE 43 CM. 1 UNITAT.

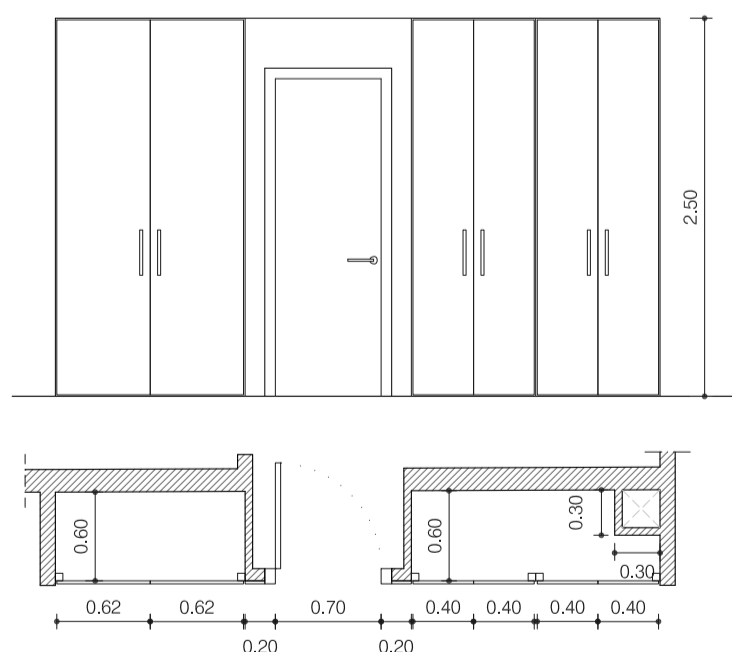

**FUSTERIA INTERIOR FI-13**  
 ARMARI DE FUSTA DE ROURE O SIMILAR ENVERNISSADA. QUATRE FULLES PRACTICABLES DE 40 CM. I DUES FULLES DE 62 CM. 1 UNITAT.

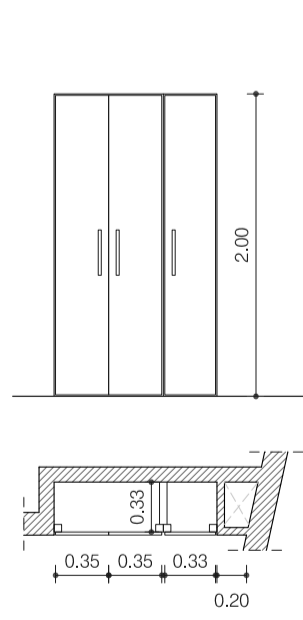



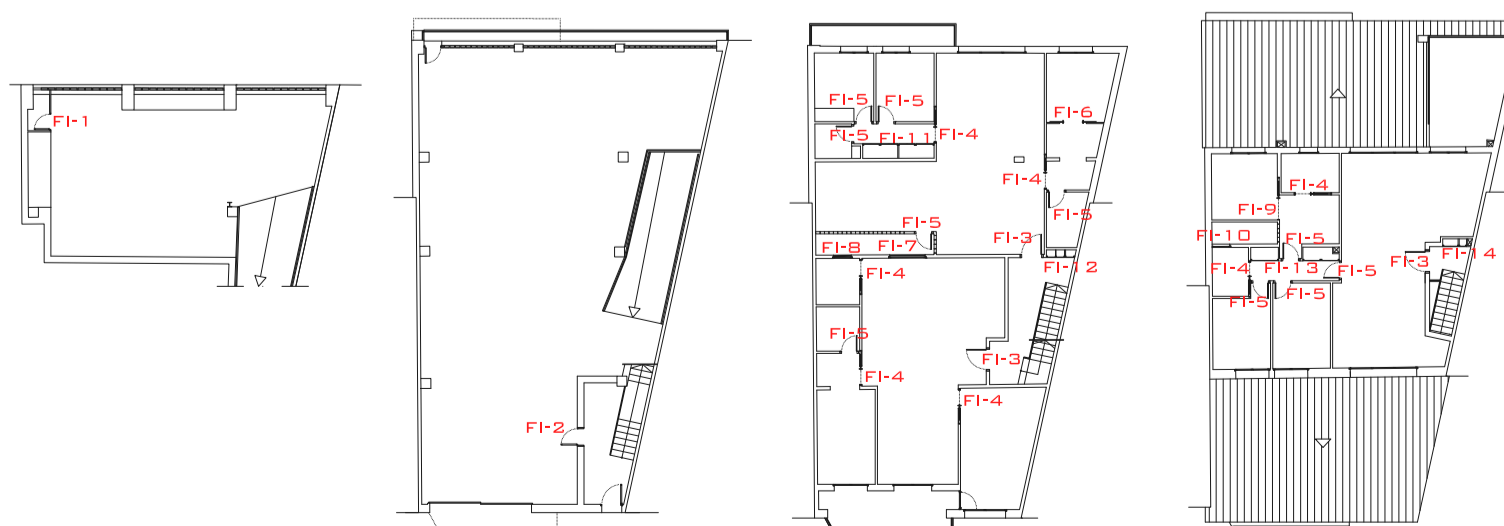

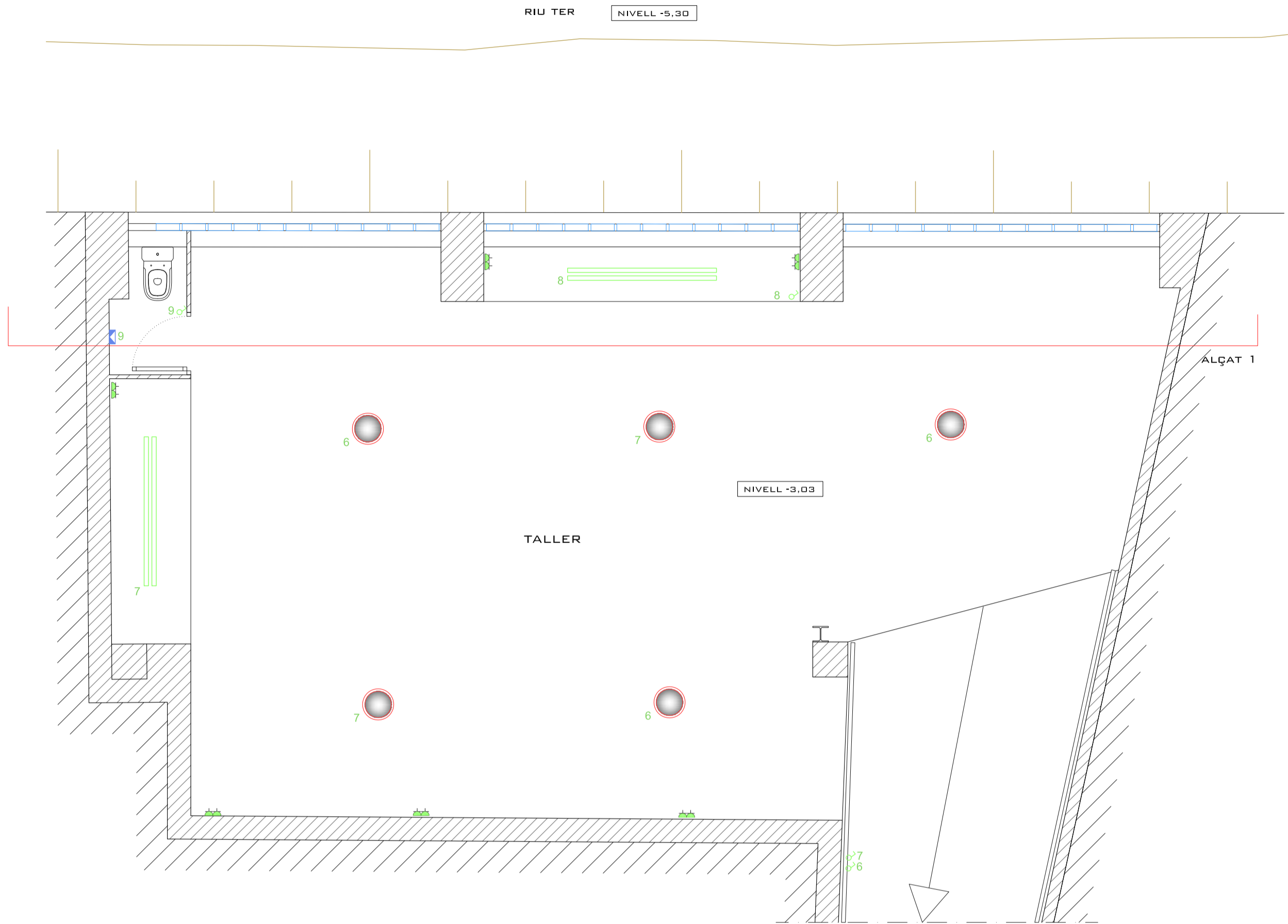



**FUSTERIA INTERIOR FI-14**  
 ARMARI DE FUSTA DE ROURE O SIMILAR ENVERNISSADA. DUES FULLES PRACTICABLES DE 35 CM. I UNA FULLES DE 33 CM. 1 UNITAT.















**LLEGENDA PUNTS DE LLUM**

-  **PUNT DE LLUM PENJAT DEL SOSTRE (FOCUS)**  
(MARCA INDALUX MODEL SÈRIE 520-EG, AMB REFLECTOR PLATEJAT)
-  **PUNT DE LLUM PENJAT DEL SOSTRE (FLUORESCENTS)**  
(MARCA INDALUX MODEL SÈRIE 402-FLMX, AMB VIDRE PROTECTOR MATE)
-  **PUNT DE LLUM BAIX CONSUM ENCASTAT**  
(MARCA ERCO MODEL LIGHTCAST DOWNLIGHT REF. 22635,000, AMB REFLECTOR PLATEJAT)
-  **PUNT DE LLUM BAIX CONSUM ENCASTAT AMB DETECTOR DE PRESENCIA**  
(MARCA ERCO MODEL LIGHTCAST DOWNLIGHT REF. 22635,00, AMB REFLECTOR PLATEJAT)
-  **PUNT DE LLUM BAIX CONSUM ENCASTAT EXTERIOR**  
(MARCA ERCO MODEL LIGHTCAST DOWNLIGHT EXTERIOR REF. 81012,000, AMB REFLECTOR PLATEJAT)
-  **PUNT DE LLUM BAIX CONSUM ENCASTAT**  
(MARCA ERCO MODEL PANARO DOWNLIGHT REF. 83489,000, AMB REFLECTOR PLATEJAT I DIFUSOR)
-  **PUNT DE LLUM PENJAT DEL SOSTRE**  
(MARCA FOSCARINI MODEL BIG BANG SOSPENSIONE BIANCO)
-  **APLIC DE PARET EMPOTRAT**  
(MARCA ZUMTOBEL MODEL HELISSA D360 IP65 REF. 60872197, AMB VIDRE DE PROTECCIÓ MATE O SIMILAR)
-  **APLIC DE PARET EMPOTRAT AMB DETECTOR DE PRESENCIA**  
(MARCA ZUMTOBEL MODEL HELISSA D360 IP65 REF. 60872197, AMB VIDRE DE PROTECCIÓ MATE O SIMILAR)

**LLEGENDA APARELLS ELÈCTRICS**

- |                     |    |
|---------------------|----|
| VITROCERÀMICA       | V  |
| FORN                | F  |
| NEVERA              | N  |
| ACUMULADOR ELÈCTRIC | AE |
| RENTADORA           | R  |
| ASSECADORA          | A  |
| RENTAPLATS          | RP |

**LLEGENDA MECANISMES ELÈCTRICITAT**

- |   |   |
|---|---|
|  ENDOLL 20 A       |  QUADRE DE MANDO I PROTECCIÓ |
|  ENDOLL 10/16 A    |  COMPTADORS                  |
|  INTERRUPTOR       |  CUADRE GENERAL DE PROTECCIÓ |
|  COMUTADOR DOBLE   |  DERIVACIÓ INDIVIDUAL        |
|  COMUTADOR TRIPLE  |   |
|  MONITOR PORTER    |   |
|  ZONES COMUNITÀRES |   |

- \* A ESPAI PER AIGUA
- TE ESPAI PER TELECOMUNICACIONS

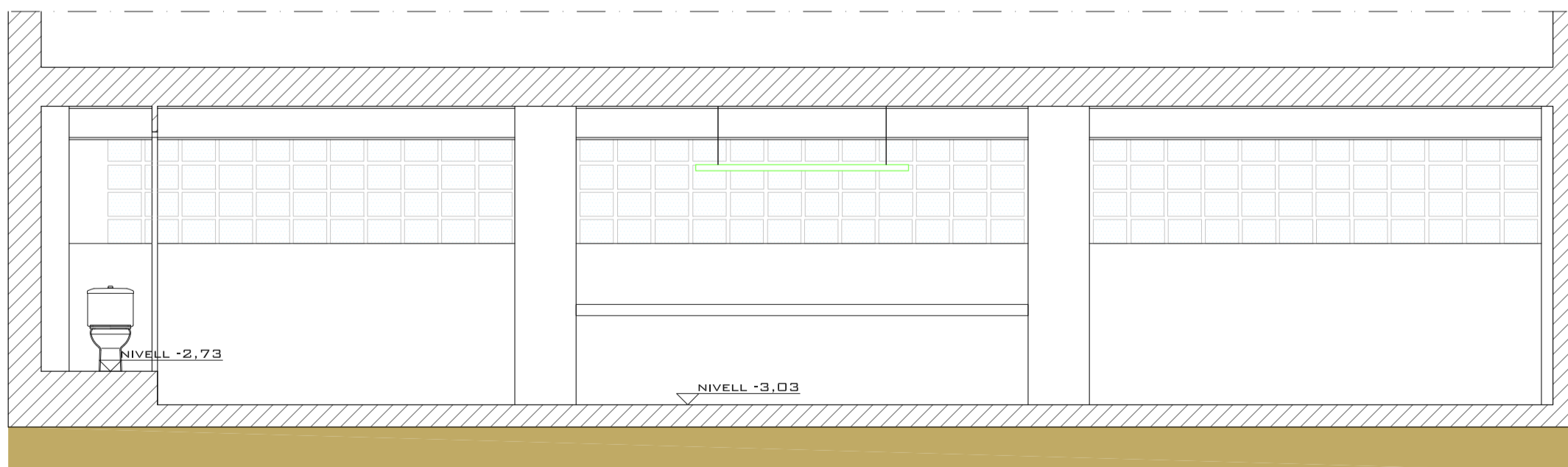

ALÇAT 1

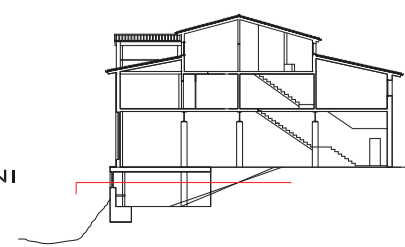



RIU TER NIVELL -5,30

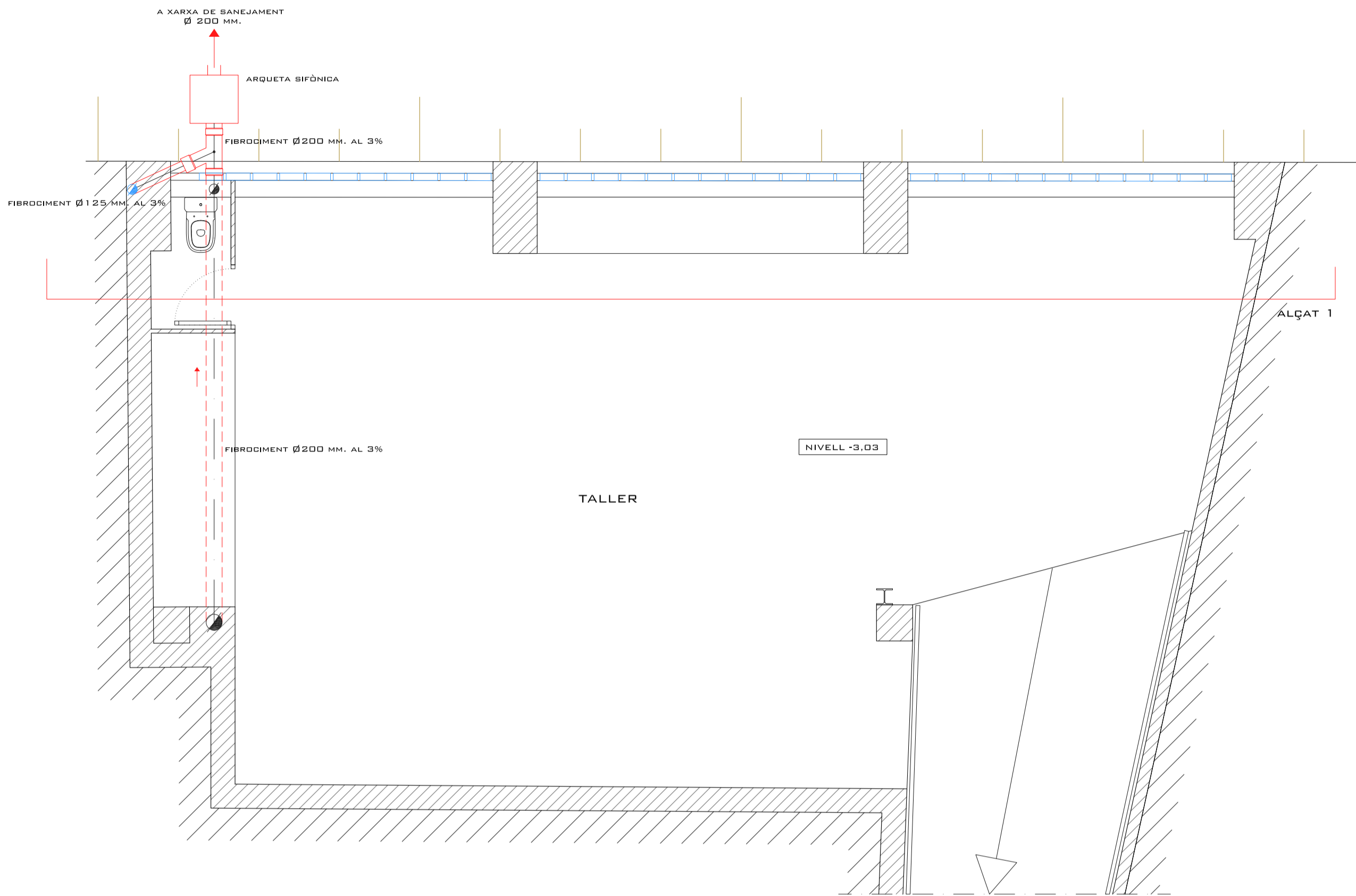

LLEGENDA D'EVACUACIÓ D'AIGÜES

- CONDUCTE HORIZONTAL D'EVACUACIÓ D'AIGÜES SOTERRAT EXISTENT
- ARQUETA SIFÒNICA REGISTRABLE DE 60X60 CM. SOTERRADA EXISTENT
- DESAIGÜES D'AIGÜES RESIDUALS
- DESAIGÜES RESIDUALS EXISTENTS
- BAIXANT AIGÜES PLUVIALS
- SECCIÓ CONDUCTE HORIZONTAL D'EVACUACIÓ D'AIGÜES SOTERRAT
- CONDUCTE HORIZONTAL D'EVACUACIÓ D'AIGÜES PENJAT AL SOSTRE
- CANELÓ DE COURE DE Ø125 MM. ANCLAT A COBERTA AMB FIXACIÓ D'ACER INOX.
- RENTAPLATS
- RENTADORA

DIÀMETRES DESAIGÜES I BAIXANTS

LAVABO	32 MM.
W.C.	110 MM.
DUTXA	40 MM.
AIGÜERA CUINA	40 MM.
RENTAPLATS	40 MM.
RENTADORA	40 MM.
BAIXANTS PLUVIALS	125 MM.
BAIXANTS EXISTENTS	125 MM.
BAIXANTS NOUS	110 MM. 50 MM.

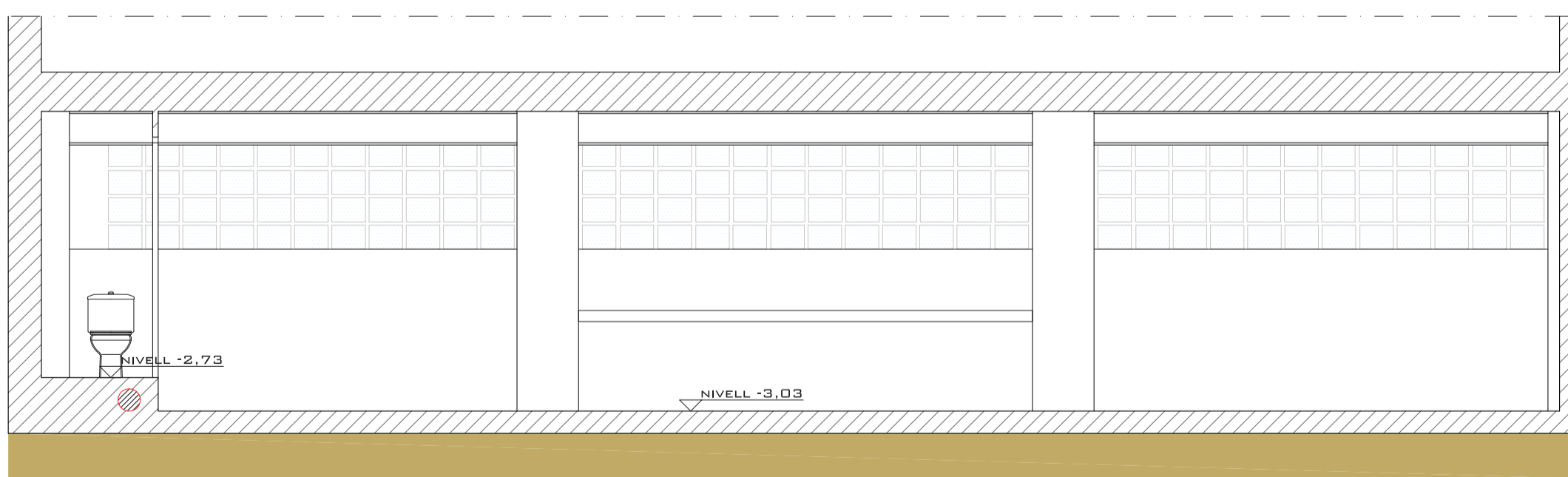

ALÇAT 1

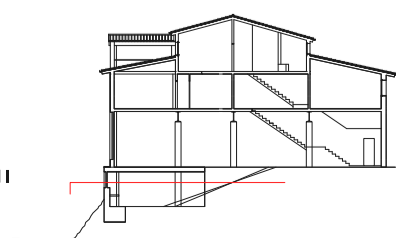

7.10

ESCALA 1/50 A2  
0 0,5 1 2,5 M.



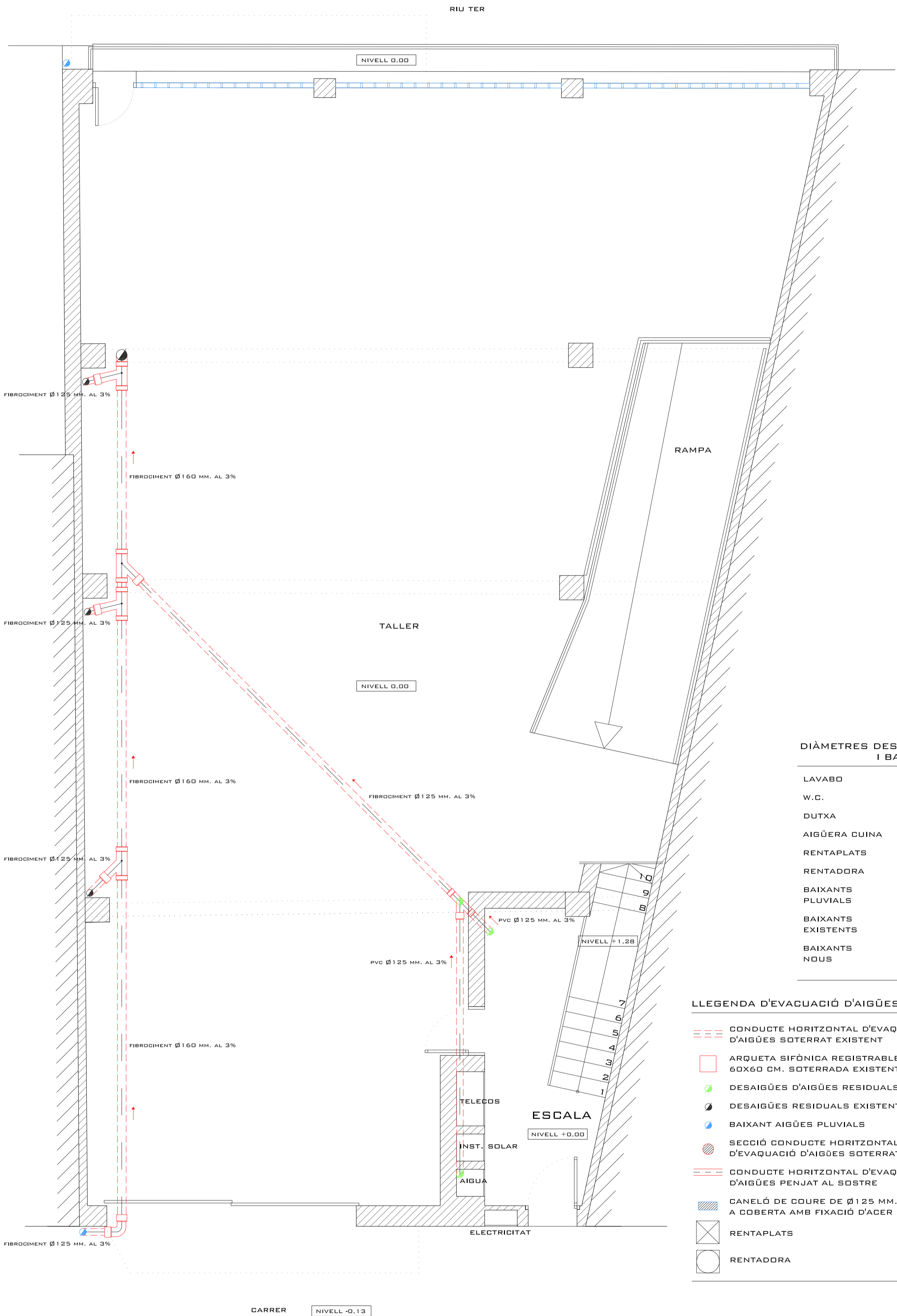

**DIÀMETRES DESAIGÜES I BAIXANTS**

LAVABO	32 MM.
W.C.	110 MM.
DUTXA	40 MM.
AIGÜERA CUINA	40 MM.
RENTAPLATS	40 MM.
RENTADORA	40 MM.
BAIXANTS PLUVIALS	125 MM.
BAIXANTS EXISTENTS	125 MM.
BAIXANTS NOUS	110 MM. 50 MM.

**LLEENDA D'EVACUACIÓ D'AIGÜES**

- CONDUCTE HORIZONTAL D'EVACUACIÓ D'AIGÜES SOTERRAT EXISTENT
- ARQUETA SIFÒNICA REGISTRABLE DE 60X60 CM. SOTERRADA EXISTENT
- DESAIGÜES D'AIGÜES RESIDUALS
- DESAIGÜES RESIDUALS EXISTENTS
- BAIXANT AIGÜES PLUVIALS
- SECCIÓ CONDUCTE HORIZONTAL D'EVACUACIÓ D'AIGÜES SOTERRAT
- CONDUCTE HORIZONTAL D'EVACUACIÓ D'AIGÜES PENJAT AL SOSTRE
- CANELÓ DE COURE DE Ø 125 MM. ANCLAT A COBERTA AMB FIXACIÓ D'ACER INOX.
- RENTAPLATS
- RENTADORA

PLANTA BAIXA

**7.11**  
INSTAL·LACIÓ D'EVACUACIÓ D'AIGÜES

ESCALA 1/50 A2  
0 0,5 1 2,5 M.

AUTOR DEL PROJECTE JOSEP CARRERA COLOM

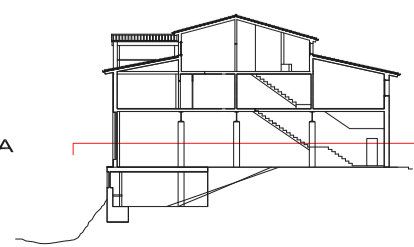

PLANTA BAIXA

CONVOCATÒRIA FEBRER 2010

REHABILITACIÓ D'UN EDIFICI DE PB + 2PP  
CARRER FONT D'EN RAFEL, 5 - LLANARS - GIRONA



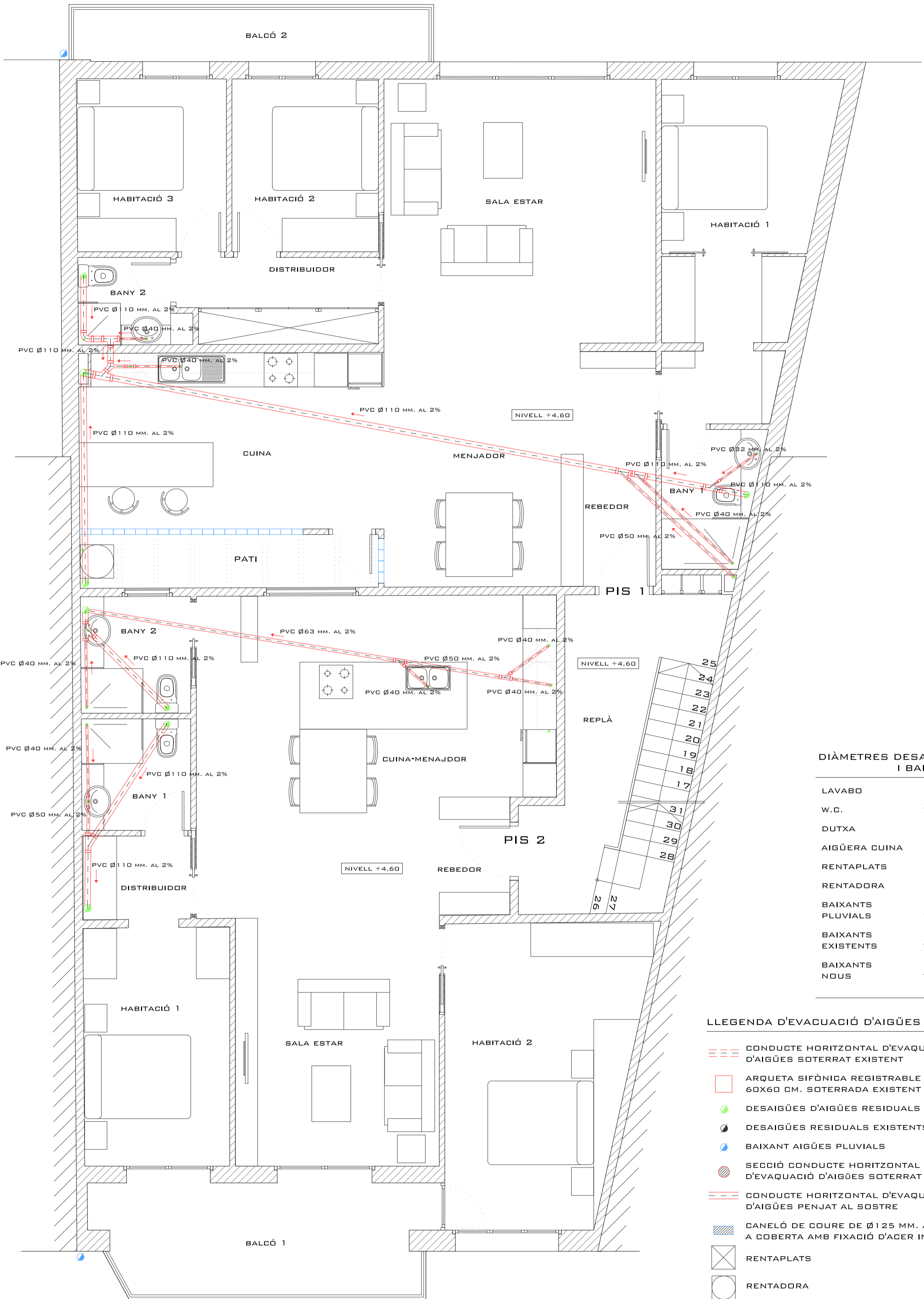

**DIÀMETRES DESAIGÜES I BAIXANTS**

LAVABO	32 MM.
W.C.	110 MM.
DUTXA	40 MM.
AIGÜERA CUINA	40 MM.
RENTAPLATS	40 MM.
RENTADORA	40 MM.
BAIXANTS PLUVIALS	125 MM.
BAIXANTS EXISTENTS	125 MM.
BAIXANTS NOUS	110 MM. 50 MM.

**LLEGGENDA D'EVACUACIÓ D'AIGÜES**

- CONDUCTE HORIZONTAL D'EVACUACIÓ D'AIGÜES SOTERRAT EXISTENT
- ARQUETA SIFÒNICA REGISTRABLE DE 60X60 CM. SOTERRADA EXISTENT
- DESAIGÜES D'AIGÜES RESIDUALS
- DESAIGÜES RESIDUALS EXISTENTS
- BAIXANT AIGÜES PLUVIALS
- SECCIÓ CONDUCTE HORIZONTAL D'EVACUACIÓ D'AIGÜES SOTERRAT
- CONDUCTE HORIZONTAL D'EVACUACIÓ D'AIGÜES PENJAT AL SOSTRE
- CANELÓ DE COURE DE Ø 125 MM. ANCLAT A COBERTA AMB FIXACIÓ D'ACER INOX.
- RENTAPLATS
- RENTADORA

