

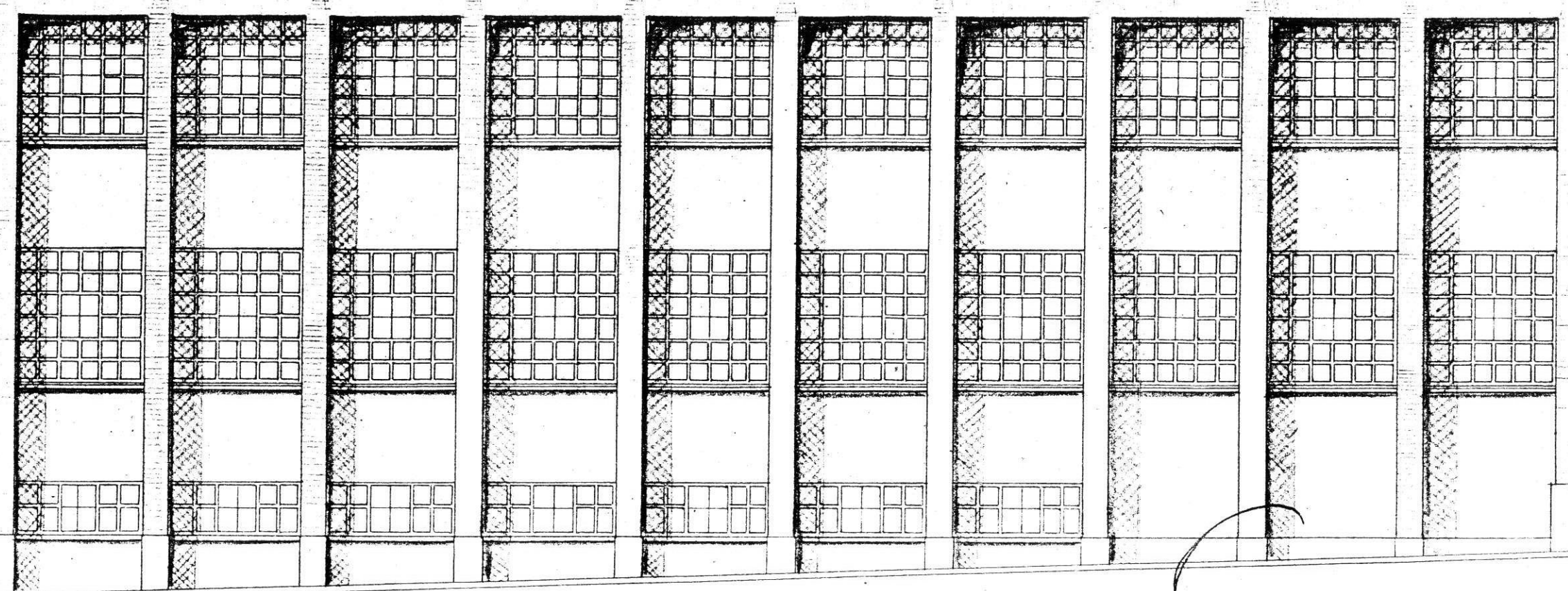

FACHADAS CALLES FARADAY Y GALVANY.



Edificio industrial que desea construir
Dr. C. Mach Brosa.

- Fachadas Calles Faraday y Galvany.
 - Planta Baja.
 - Emplazamiento.
- Escalas: Planta baja = 1:100.
Emplazamiento = 1:1000.

Barcelona, Noviembre 1.911.
El Propietario,
C. Mach.
El Arquitecto,
Escudé Gibert
I. ESCUDÉ GIBERT
ARQUITECTO

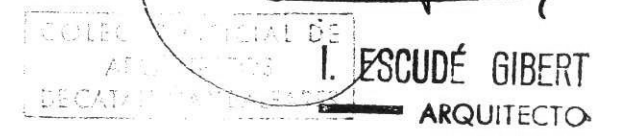

4 1911
REGISTRADO 8640
FOR DE 1911

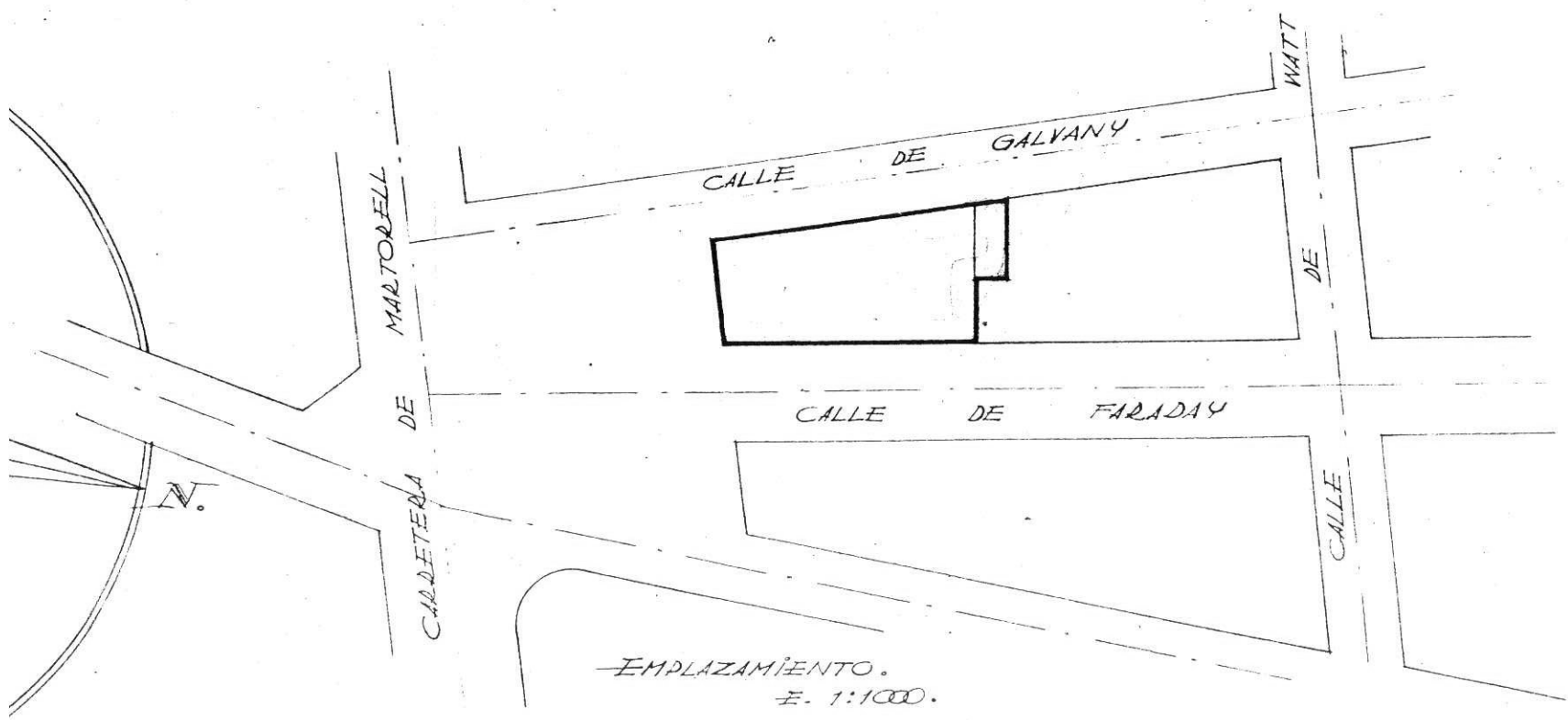

11A.

CALLE DE GALVANY



191 MAR

TECNICA

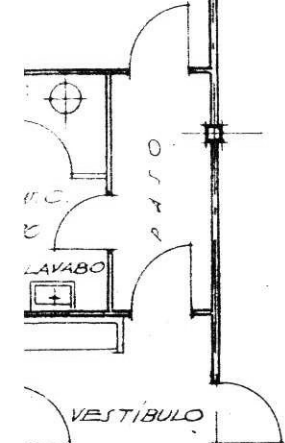

YAD

2,96 2,96 2,99 2,93 2,96 2,96 2,99 2,93 2,96 2,96 2,96 2,96 30

CALLE DE FARADAY 36,71

24,05

SANITARIOS HOMBRÉS

SANITARIOS MUJERES

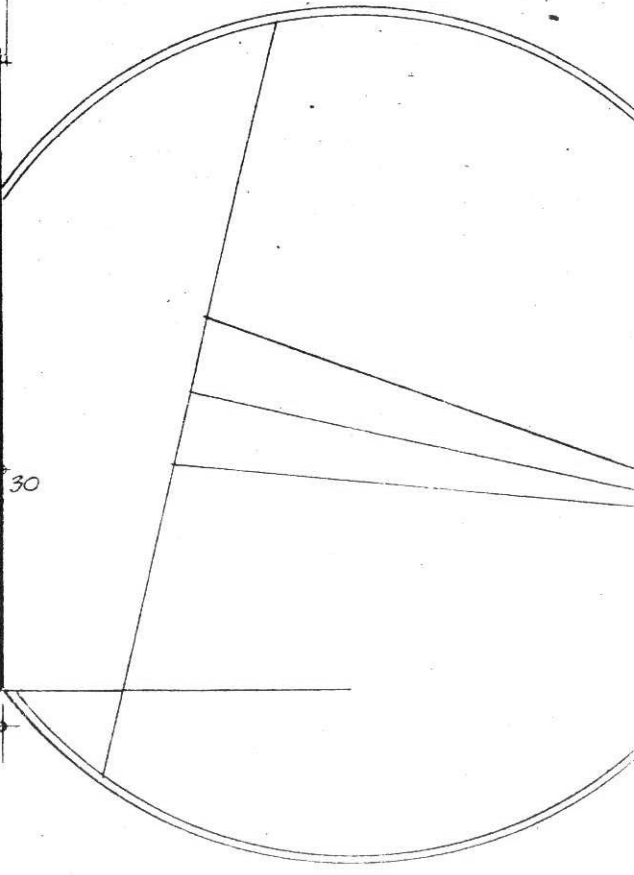
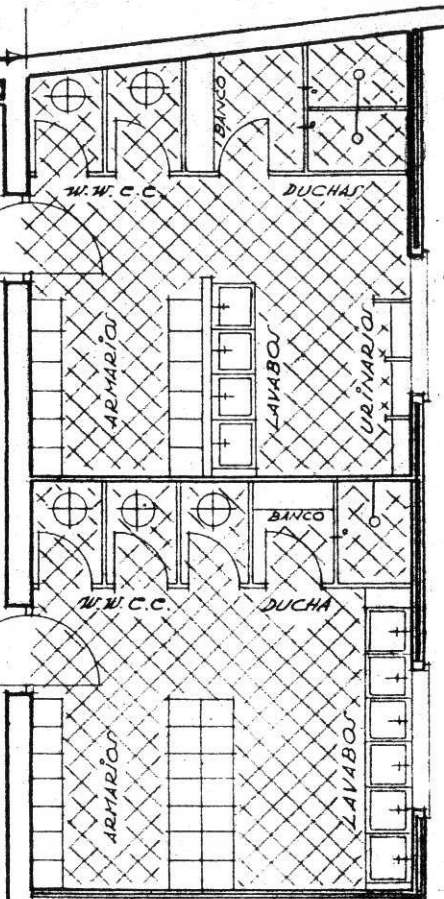

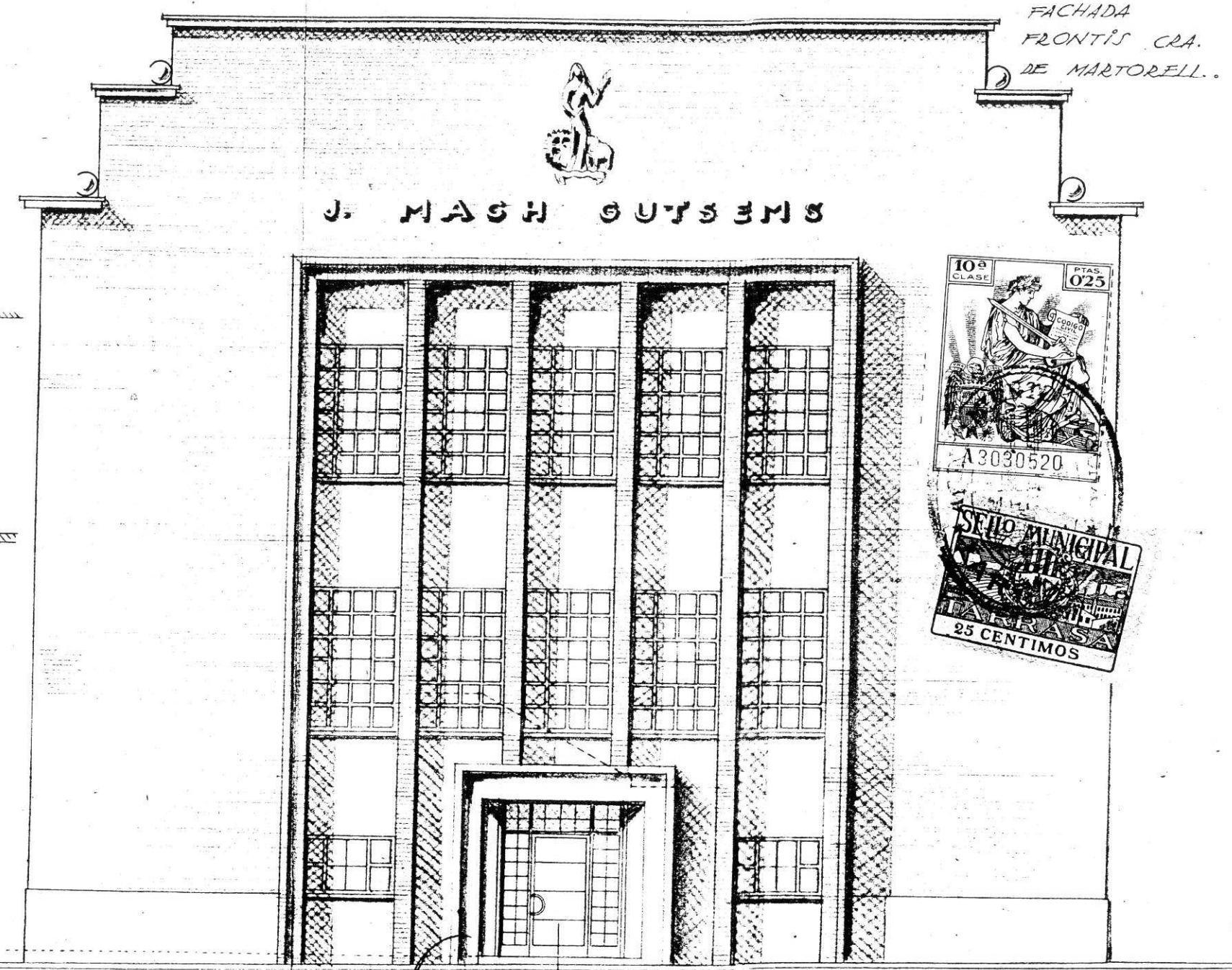
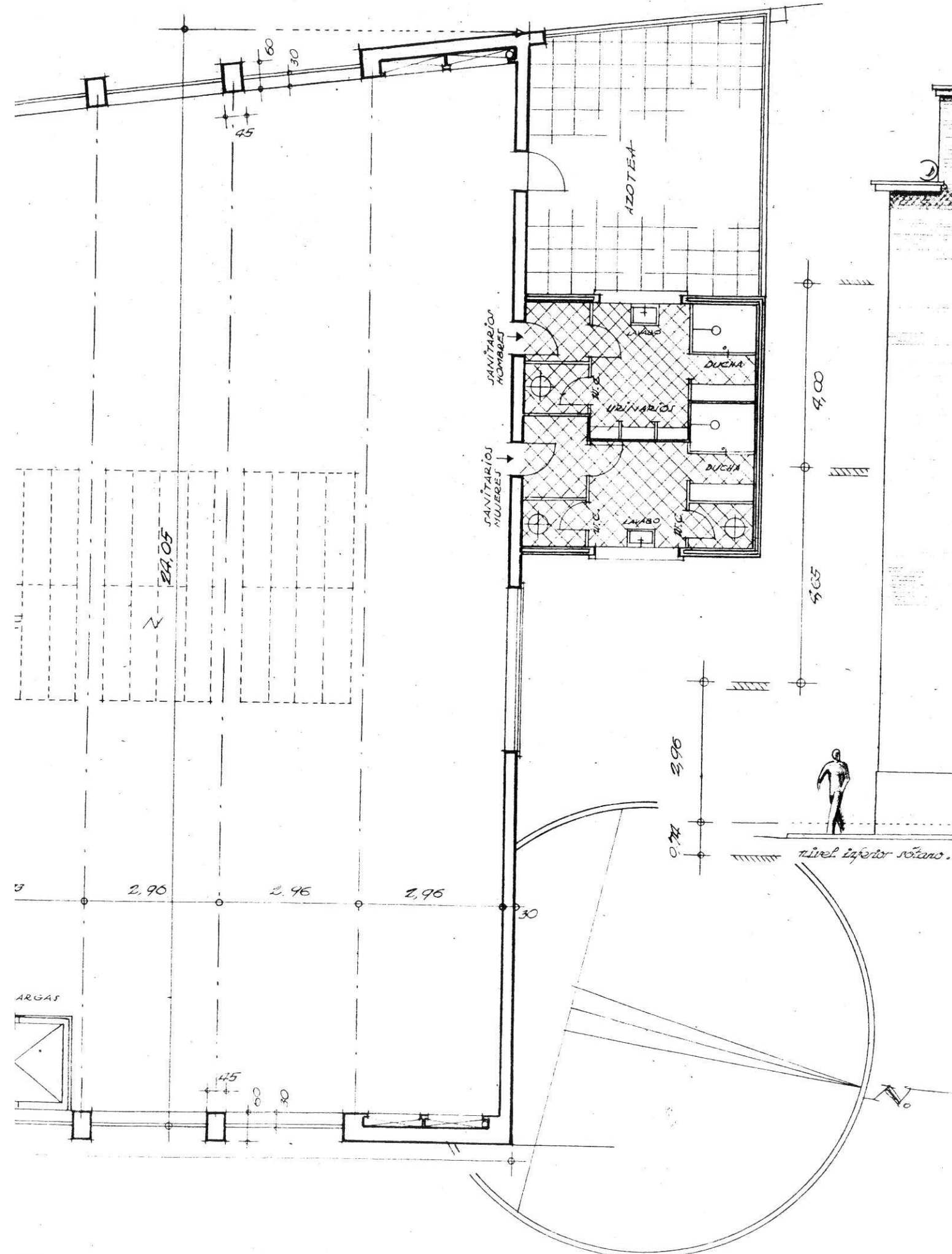

Edificio industrial que desea construir
Dr. C. Mach Brosa.

- Planta Piso.
 - Fachada frontis Cra. Martorell.
- escala 1:100.

Tarrega, 1941.
 El Promotor,
 El Arquitecto,
[Signature]
I. ESQUÉ GIBERT
 ARQUITECTO
 REG. Nº AL Nº. 3640.
 POR DELEGACION

PLANTA PISO

CALLE DE GALVANY

FRONTIS CRA. DE MARTORELL

ARCHIVO

DESCANSO

DIRECTOR

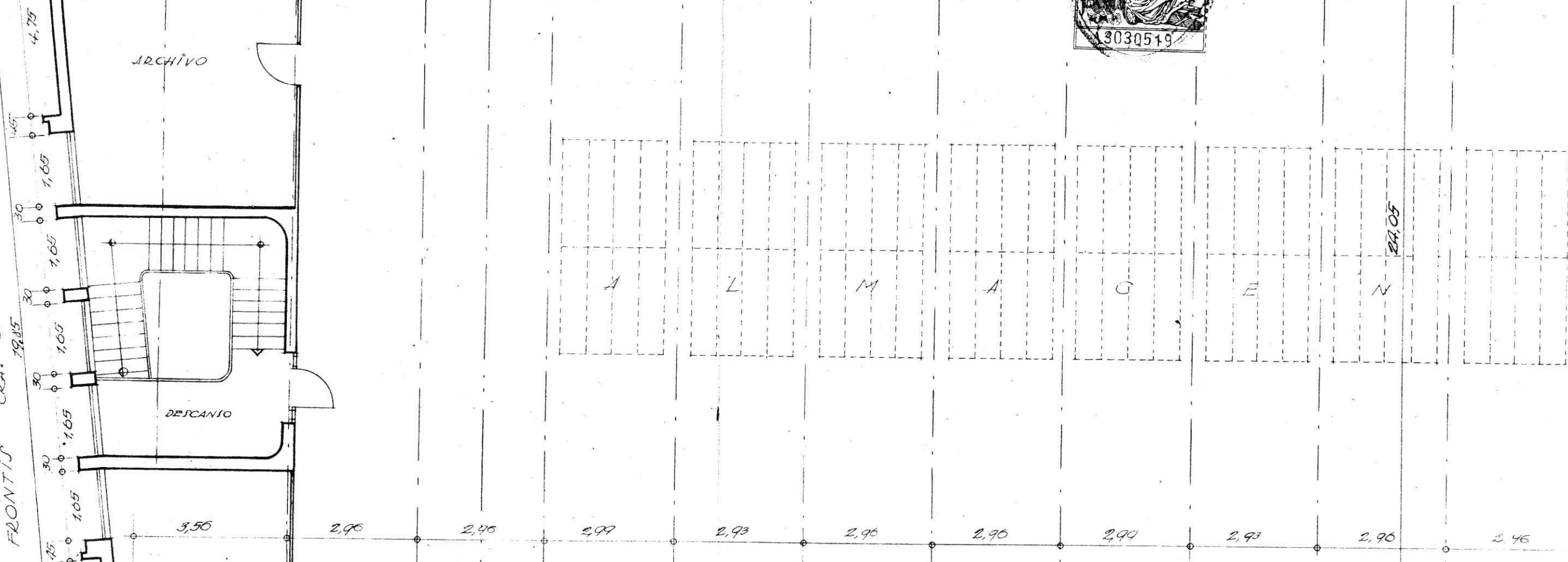
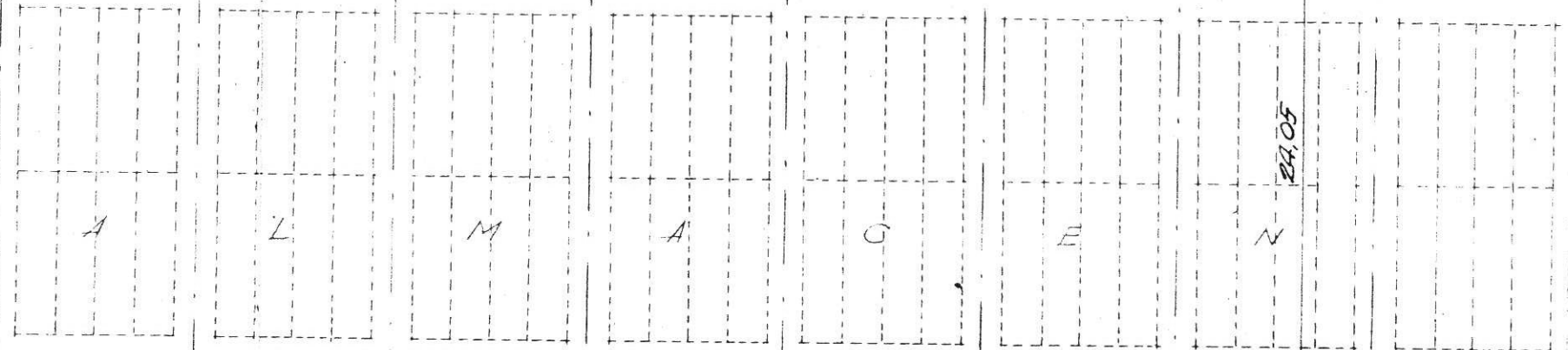

CALLE DE FARADAY

36.72