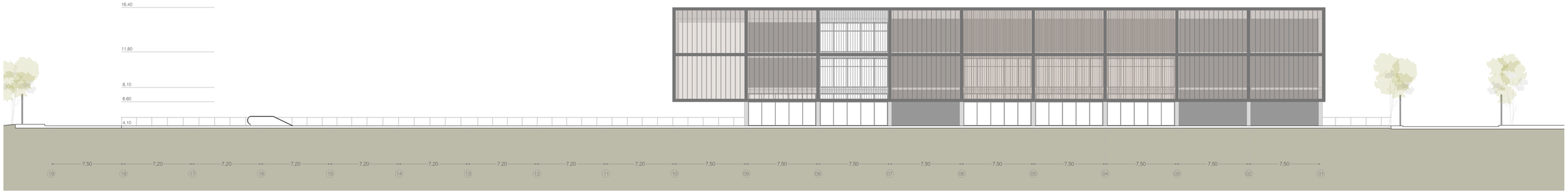

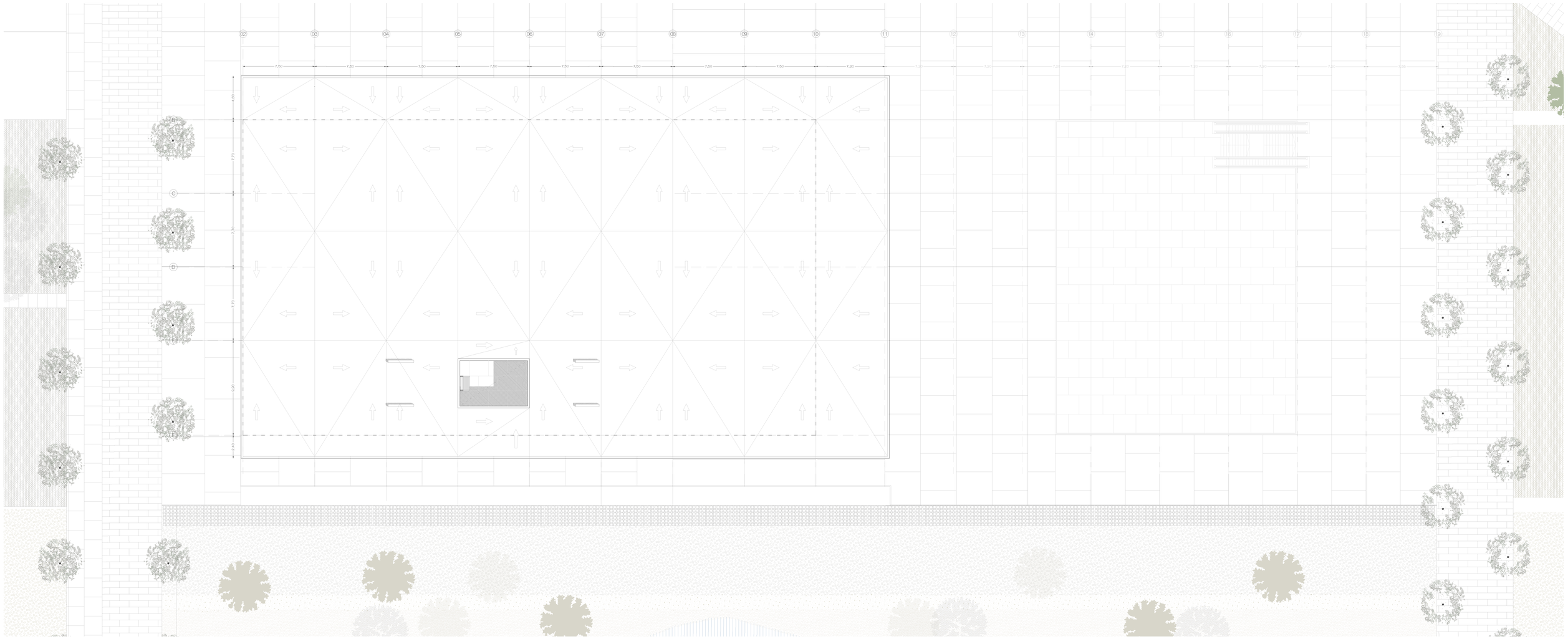

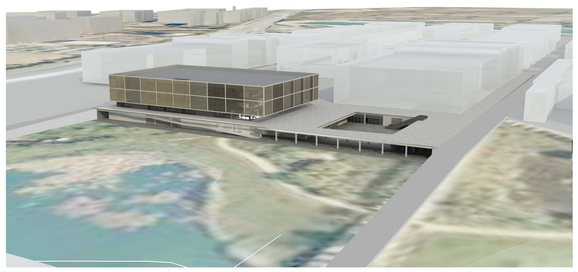

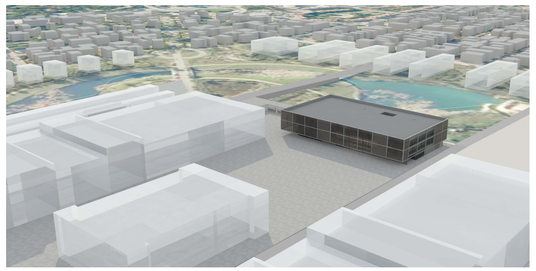

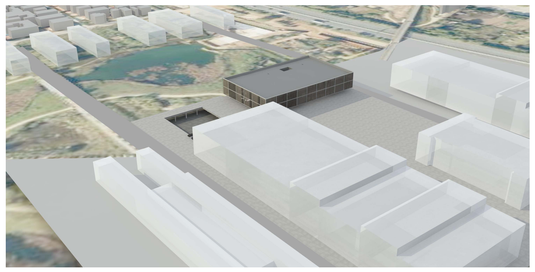

L'auditori té unes dimensions de 40 m x 67.90 m (coberta) i 33.50m x 60.50 m (plantes) sobre el pla que conforma el sòl del nivell del campus; i unes dimensiones de 43.50m x 132.70 m a la planta soterrada. És en aquesta planta on l'edifici agafa les mesures de carrer a carrer, ocupant tot l'espai del desnivell conformant un front en aquesta cota del llac.
Les plantes superiors es redueixen deixant a la part davantera del projecte un espai ample propi de l'edifici: "la plaça de l'auditori".
Aquesta plaça està foradada per donar lloc als usos més públics del projecte: el bar, un teatre obert i la sala d'exposicions. El major moviment d'usuaris es produiria en aquest punt de l'edifici.
A les plantes superior és on el vidre agafa més protagonisme; mantenir eixos visuals i aprofitar-se de les visuals cap al context existent han sigut idees del projecte desde l'inici d'aquest.
La idea de fer una capsa sostinguda com a protecció solar respon a la idea de limit que es vol donar a tot el campus universitari. L'arribada de tots els edificis veïns del campus a terra de manera tan clara i definida, ha fet que aquest projecte s'aixequés per deixar passar les visuals i per tant, desfer aquest limit; marcant-lo tan sols pel desnivell existent a la zona.
El forat d'aquesta plaça, permet connectar el desnivell, i per tant, ajudar a diluir encara més, el limit del campus.