Constància de l'existencia del Castell Gòtic de Kilmahew

S.XIII

Construcció de la Casa Barional de Kilmahew i adecuació de la finca

1848

1945

Finalització de la II G.M

Incendi de l'antic Seminary de Saint Peter's

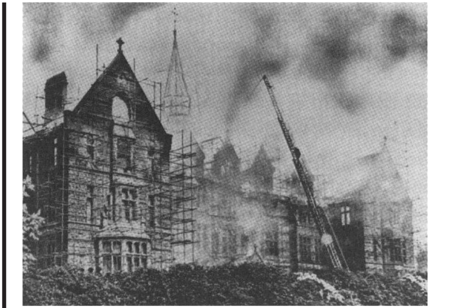

1946

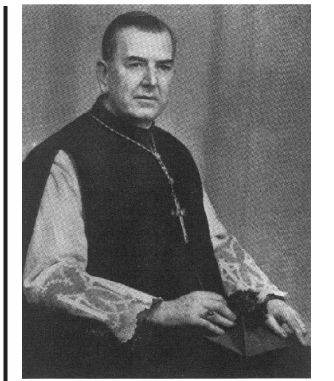

Pare James i adquisició de Kilmahew per part de l'Arxidiòcesi de Glasgow

1948

Primer projecte d'ampliació

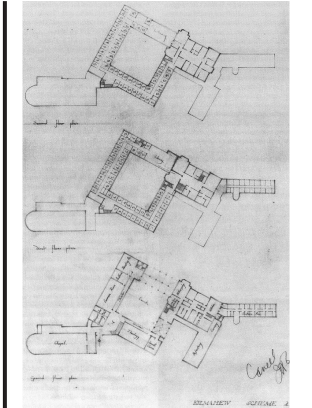

1953

Segon projecte d'ampliació

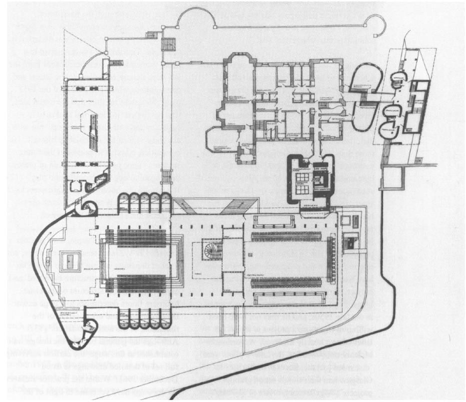

1961

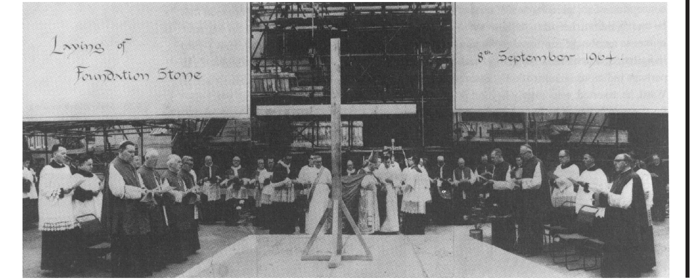

1964

Primera pedra

Inauguració del Seminari

1965

1967

RIBA

1983

Trasllat del Seminari a la ciutat de Glasgow

1985

Centre de rehabilitació per a drogrodependents

1987

1992

Parlament Escocès otorga la Categoria A com edifici Historic de valor nacioal

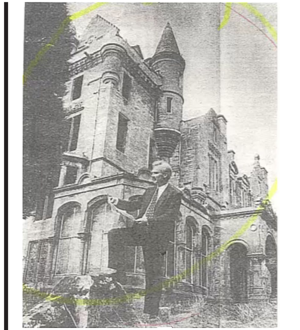

Incendi de la Casa Baronial i la seva demolició

1995

Indret d'experimentació creativa

Scotland's greatest post WWII building in the Prospect MAG

2005

2010

Bienale de Venecia

THE INVISIBLE COLLEGE
kilmahew / ST PETER'S

NVA architects encarregat de la transformació de kilmahew

2012

2016

Hinterland

L02'

Albert Casas Alvarez
el Bosc de Kilmahew
Residencia i centre de creació d'arts paissatgistiques a l'antic Seminari de Saint Peter's