Ordenació interior de pati d'illa i ampliació de l'escola d'Art i Superior de Disseny a Olot

J. Bellmunt - J. Alentorn - J.Mª Viader - R. Vilalta | Joel Padrosa | Juliol 2016

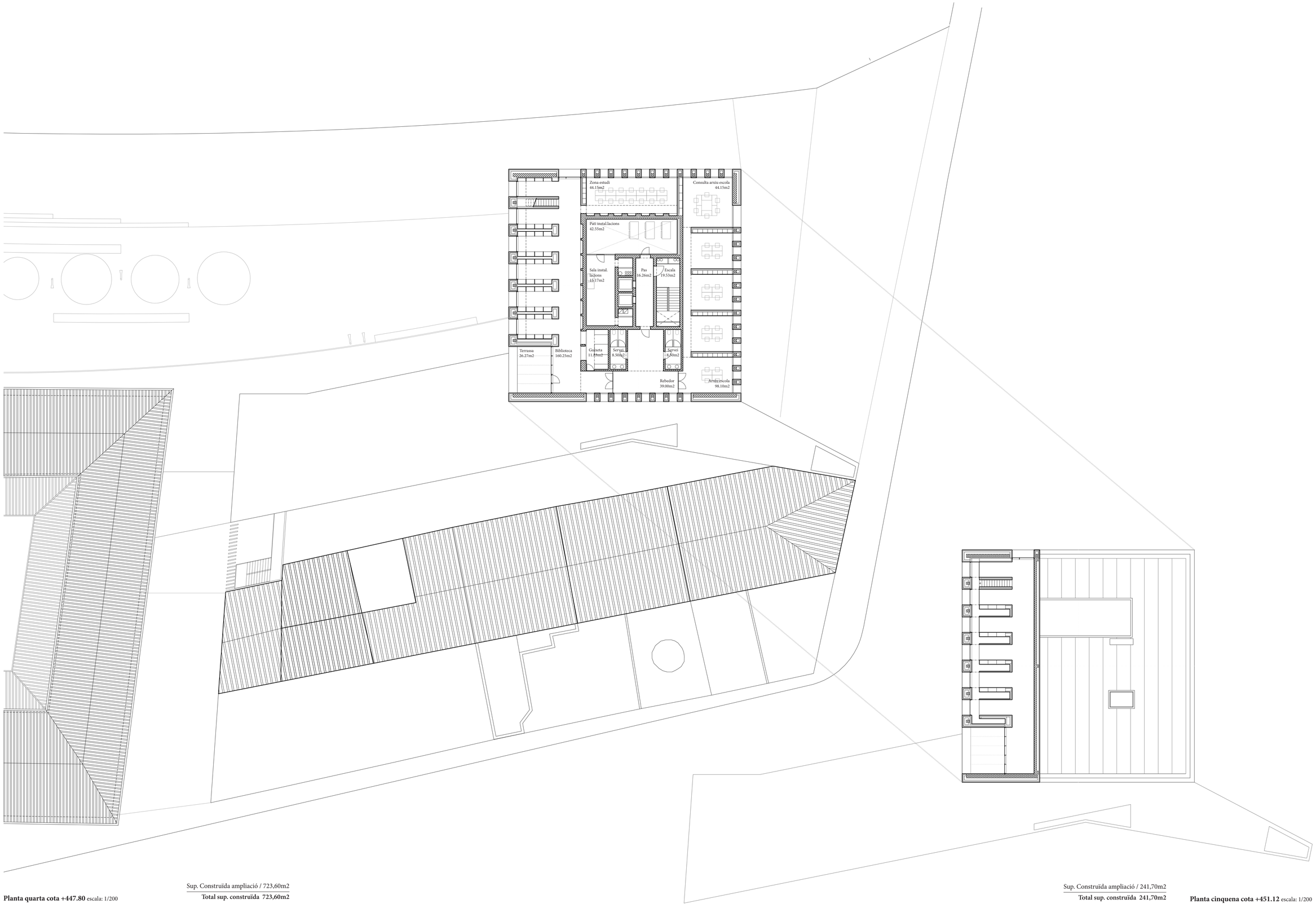

Planta quarta cota +447.80 escala: 1/200

Sup. Construïda ampliació / 723,60m2

Total sup. construïda 723,60m2

Sup. Construïda ampliació / 241,70m2

Total sup. construïda 241,70m2

Planta cinquena cota +451.12 escala: 1/200