# Ordenació interior de pati d'illa i ampliació de l'escola d'Art i Superior de Disseny a Olot

J. Bellmunt - J. Alentorn - J.Mª Viader - R. Vilalta | Joel Padrosa | Juliol 2016

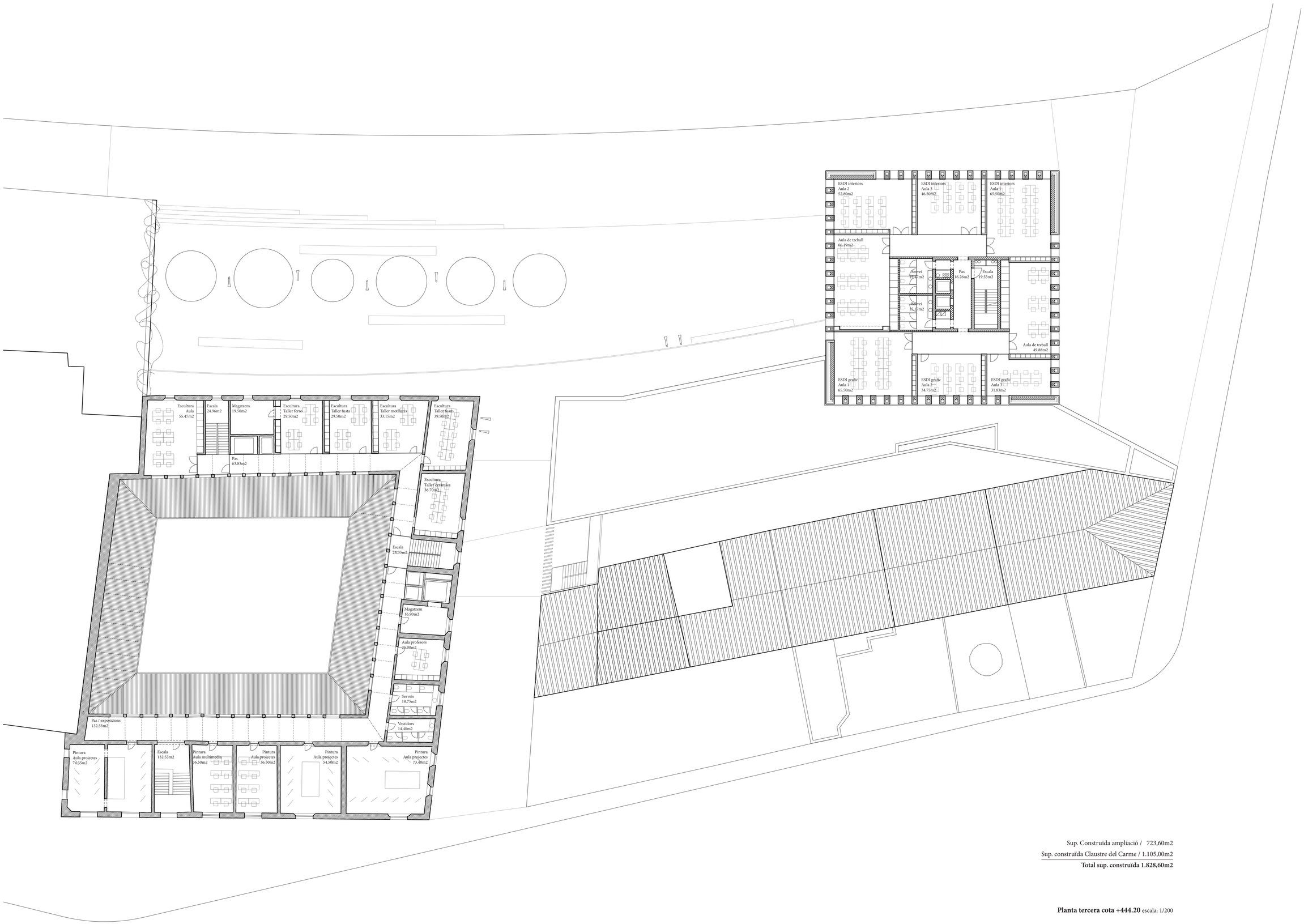


Sup. Construïda ampliació / 723,60m2

Sup. construïda Claustre del Carme / 1.105,00m2

**Total sup. construïda 1.828,60m2**

**Planta tercera cota +444.20** escala: 1/200