Ordenació interior de pati d'illa i ampliació de l'escola d'Art i Superior de Disseny a Olot

J. Bellmunt - J. Alentorn - J.Mª Viader - R. Vilalta | Joel Padrosa | Juliol 2016

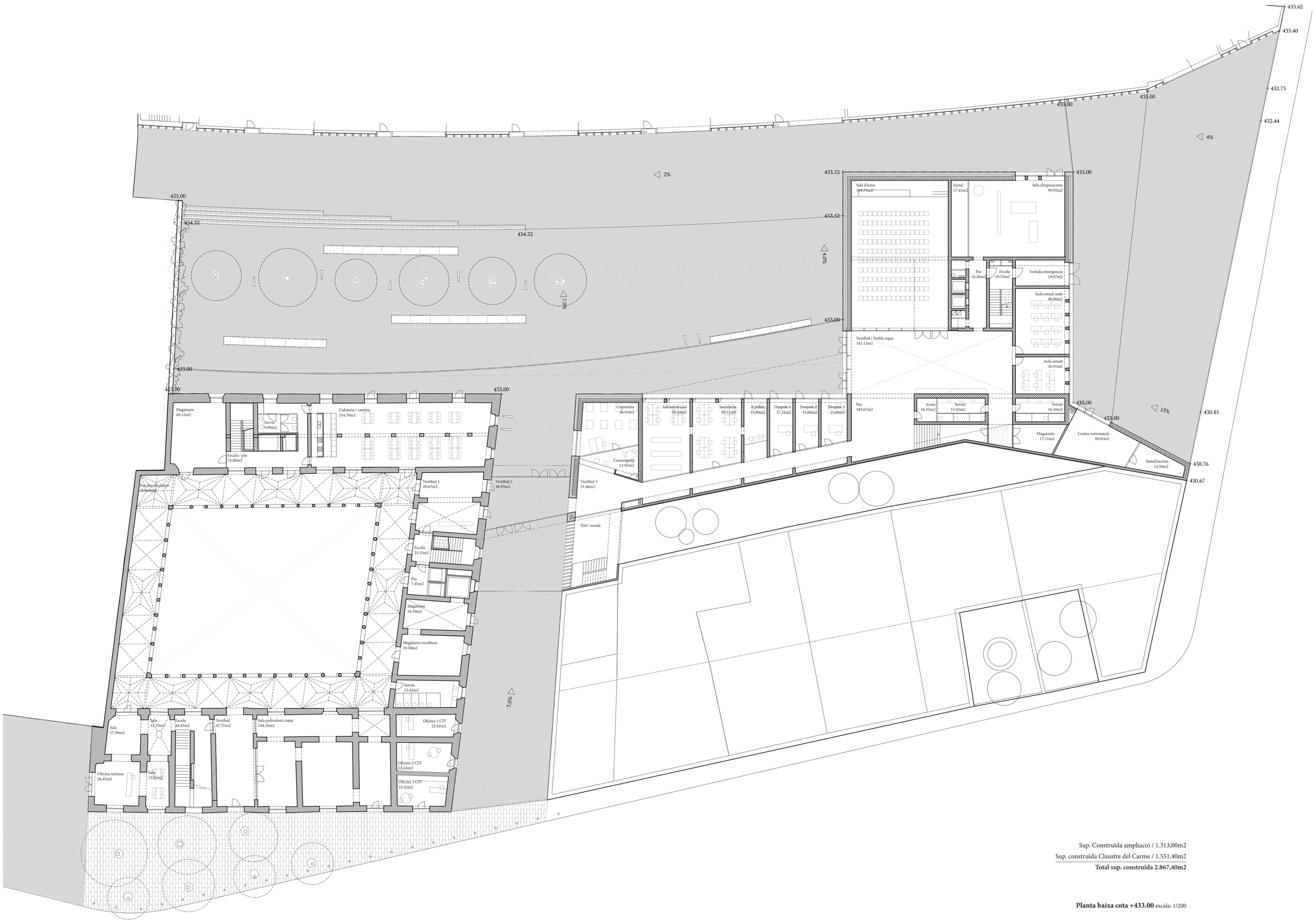

Sup. Construïda ampliació / 1.313,00m2

Sup. construïda Claustre del Carme / 1.551,40m2

Total sup. construïda 2.867,40m2

Planta baixa cota +433.00 escala: 1/200