

Barcelona, 1855
El derrumbamiento de las murallas de Barcelona cambia por completo la fisonomía de la ciudad.

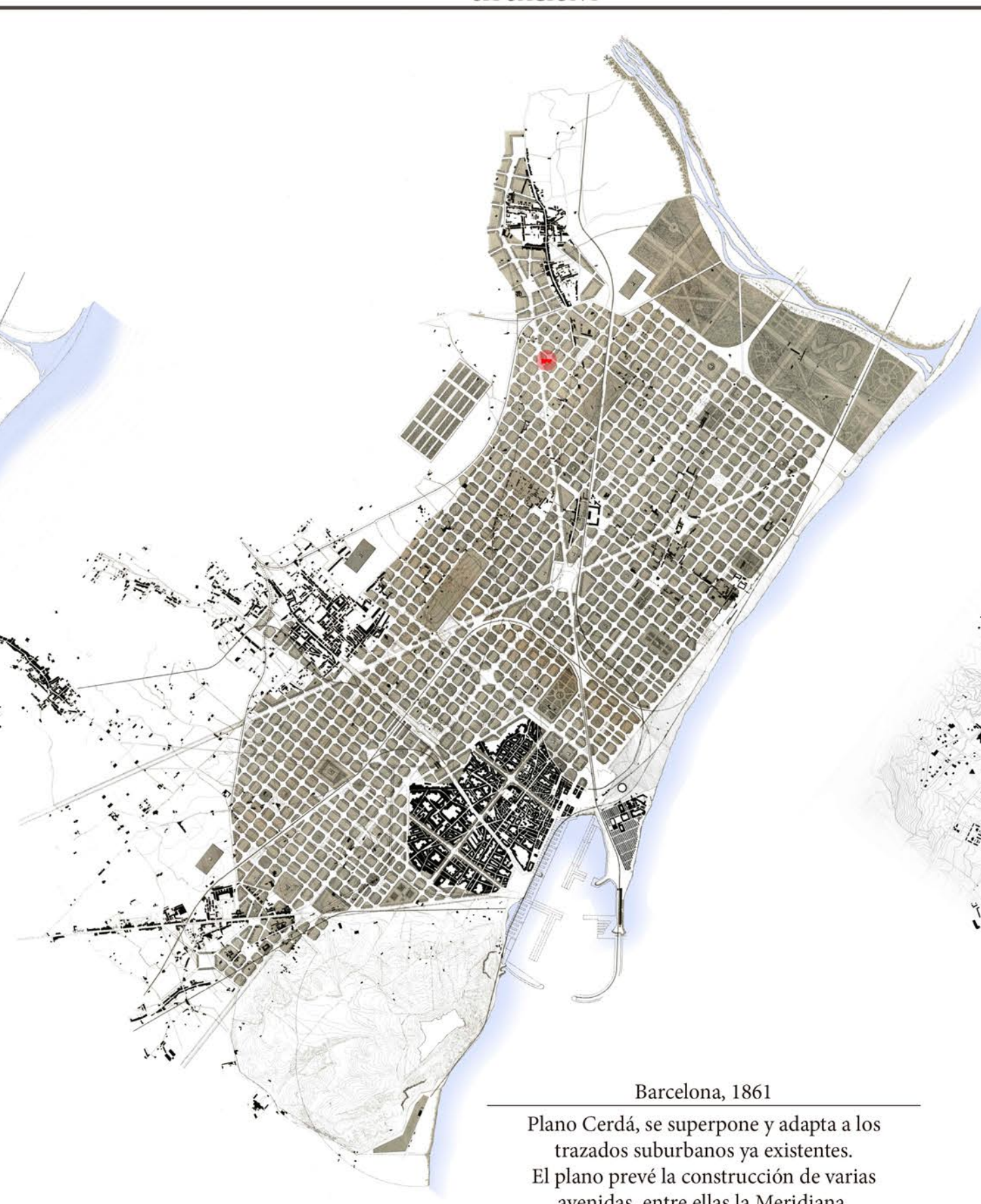

Barcelona, 1861
Plano Cerdá, se superpone y adapta a los trazados suburbanos ya existentes. El plano prevé la construcción de varias avenidas, entre ellas la Meridiana.

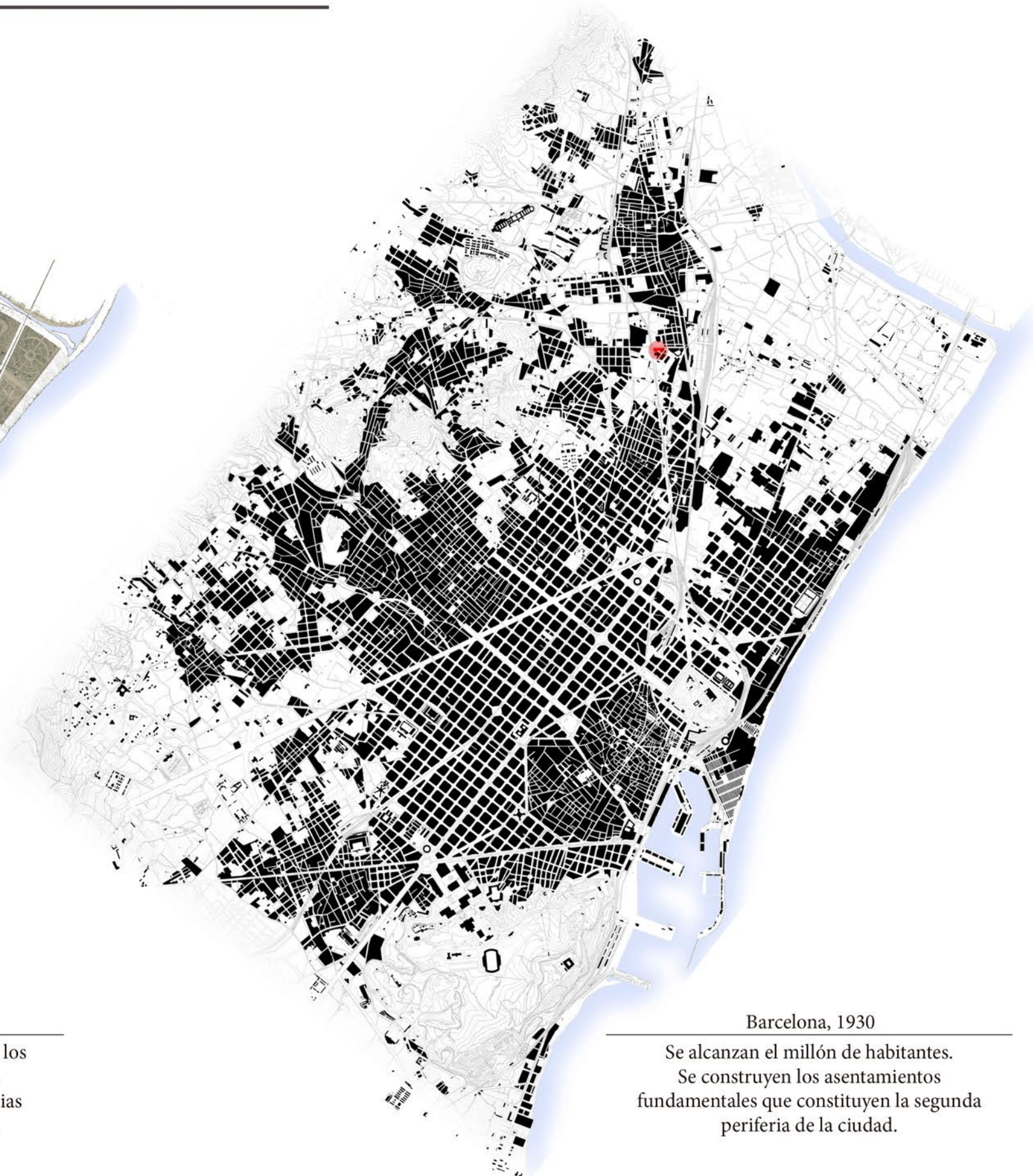

Barcelona, 1930
Se alcanzan el millón de habitantes. Se construyen los asentamientos fundamentales que constituyen la segunda periferia de la ciudad.



Barcelona, actualidad

Los JJOO de 1992 servirán como catalizador para una reforma urbana de la ciudad que afecta especialmente a sus infraestructuras, equipamientos, espacios públicos y tejido urbano. Para el sector de La Sagrera-Sant Andreu estos cambios se traducen en la adquisición de un nuevo papel de centralidad. Este sector se convierte en campo de investigación urbana.

SITUACION GENERAL
E 1:30000



0 1000 5000 10000