

VALORS NATURALS

La part oriental del municipi, situada al marge dret del riu Ter, està ocupada majoritàriament per conreus herbacis i masies, mentre que la banda oest presenta un relleu més accidentat dominat per un mosaic agroforestal on alteren camps i retalls de vegetació espontània (boscós, garrigues, prats, erms...). El Ter serpenteja per múltiples meandres en aquesta zona i canvia de direcció espectacularment, de nord-sud cap a l'est.

La lentitud amb què el riu Ter travessa la plana de Vic afavoreix la creació de:
 Meandres: revolts molt pronunciats del riu i illes: espais molt valuosos perquè, en ser poc accessibles, mantenen un bon estat de conservació. Això facilita que hi habitin moltes espècies animals, sobretot ocells, que hi poden trobar refugi per criar.

Ocells de riu



A la resclosa de Can Riva hi ha un mirador d'ocells, que permet observar-los de forma tranquil·la i respectuosa.
 A l'altra banda del riu hi ha una colònia d'arells força important. Els arells tenen el bec llarg i en forma d'arpó per capturar peixos, amfibis o petits mamífers. Són ocells que solen viure en comunitat, és a dir, dormen (van a jòc) i nien en grup. Aquests arells segurament s'han instal·lat aquí perquè hi ha tranquil·litat i arbres grossos on poden fer els nius. La majoria d'aquests ocells apareixen al voltant del mes de març, crien i se'n van a finals de juliol.

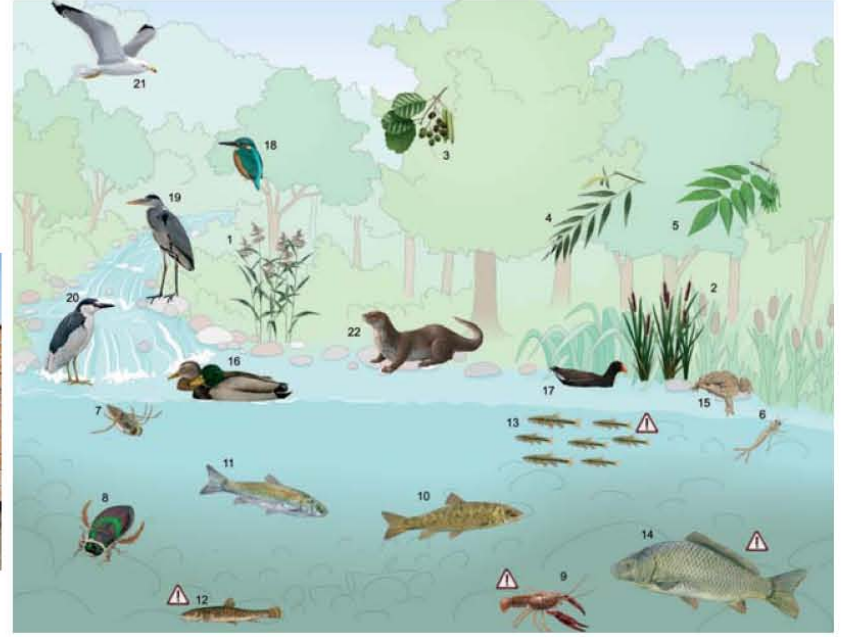

© 2019 Patrimoni Cultural de la Plaça de la Font de Sant Joan de Vilatorrada, s/n. Tòrrico (Barcelona). Aquest mapa està elaborat amb les dades de l'Institut Cartogràfic de Catalunya i el Departament de Territori i Sostenibilitat de la Generalitat de Catalunya. El mapa està elaborat amb les dades de l'Institut Cartogràfic de Catalunya i el Departament de Territori i Sostenibilitat de la Generalitat de Catalunya. El mapa està elaborat amb les dades de l'Institut Cartogràfic de Catalunya i el Departament de Territori i Sostenibilitat de la Generalitat de Catalunya.

-Illa de les Gambires i illa de Gallifa:

El curs del riu es divideix en dos formant unes illes que tenen unes característiques determinades que afavoreixen la formació d'un hàbitat protegit i inaccessible que serveix de refugi a les aus migratòries. Aquest espai acull ambients variats i valuosos: boscos de ribera amb verns, salzes blancs i freixes de fulla gran, basses temporals i diversos braços de riu. Hi ha fauna en abundància: barb de muntanya, bagra, tòtil, bernat pescaire, martinet de nit, martinet blanc, blauet, corb marí gros, rat penat d'aigua, talpó roig i, fins i tot, alguna llúdriga. És un exemple de la biodiversitat i la dinàmica natural dels rius.

-Meandre del Despujol

El meandre del Despujol és un espai fluvial on conviuen elements naturals (arbres de ribera, ocells aquàtics, peixos, etc.) amb l'activitat humana. Aquesta activitat, sobretot agrícola i silvícola, s'hi duu a terme des d'antic; els terrenys propers al riu són molt fèrtils.

-Jardins romàntics del Despujol

Aquests jardins presenten un gran interès cultural, històric i paisatgístic, per la seva composició arquitectònica i vegetal, a més d'un gran interès ecològic, ja que es tracta d'una illa boscosa envoltada de terrenys agrícoles i a tocar del nucli urbà on s'hi alberga una interessant diversitat de flora i fauna, amb una àmplia col·lecció d'espècies vegetals i nombrosos exemplars singulars.

RUTES I ITINERARIS

Camí vora Ter:
 Un dels trams del GR-210 segueix el riu Ter dins del terme municipal de les Masies de Voltregà, passant per Conanglell, la Farga Lacambra, el Mas Ordeig, Gallifa i Indústries Riva. El GR-210 és un sender de gran recorregut, de 61 km, que passa per les Masies de Voltregà. Ens acostava tant al patrimoni de flora i fauna com a l'industrial i cultural. La finalitat primera d'aquest sender no és altre que la defensa del riu com a patrimoni natural.
 A la zona, trobem també altres itineraris i rutes de més curta distància que ens permeten visitar diferents elements de valor, com ara el Meandre del Despujol, les illes de les Gambires i Gallifa, els jardins romàntics del Despujol, etc.



ENCAIX TERRITORIAL

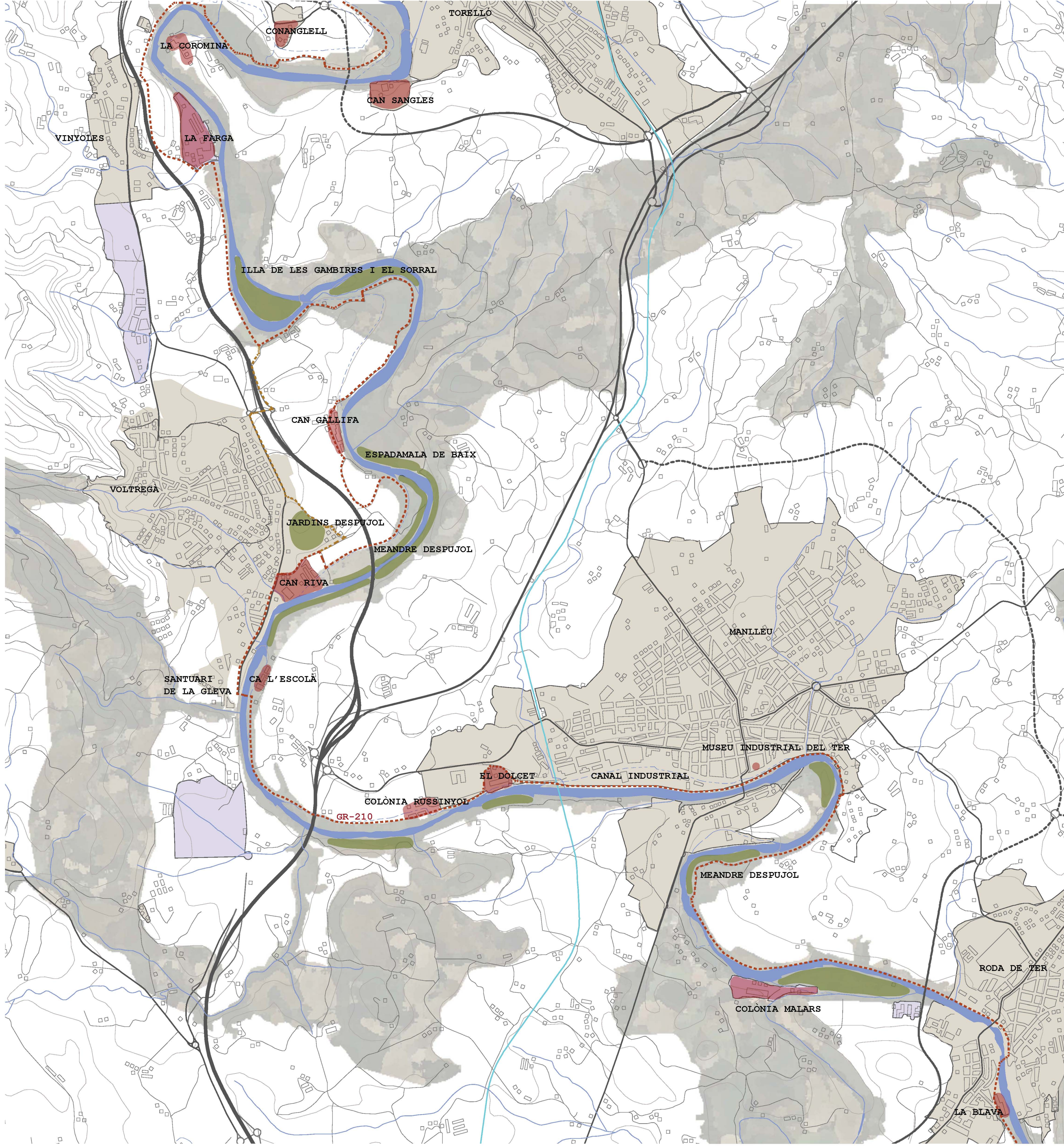

VALORS PATRIMONIALS



-Santuari de Santa Maria de la Gleva
 Patrona de la Plana de Vic. Aquest santuari és esmentat ja a l'any 1286, tot i que la construcció actual, d'estil barroc, data del 1760, any en que es va reconstruir degut als desperfectes causats per un llamp. Actualment conserva en molt bon estat i conté molts elements d'interès històric i arquitectònic, com el campanar, el portal, la cripta, la imatge de la Mare de Déu de la Gleva o el quarto de Mossen Cinto Verdaguier.

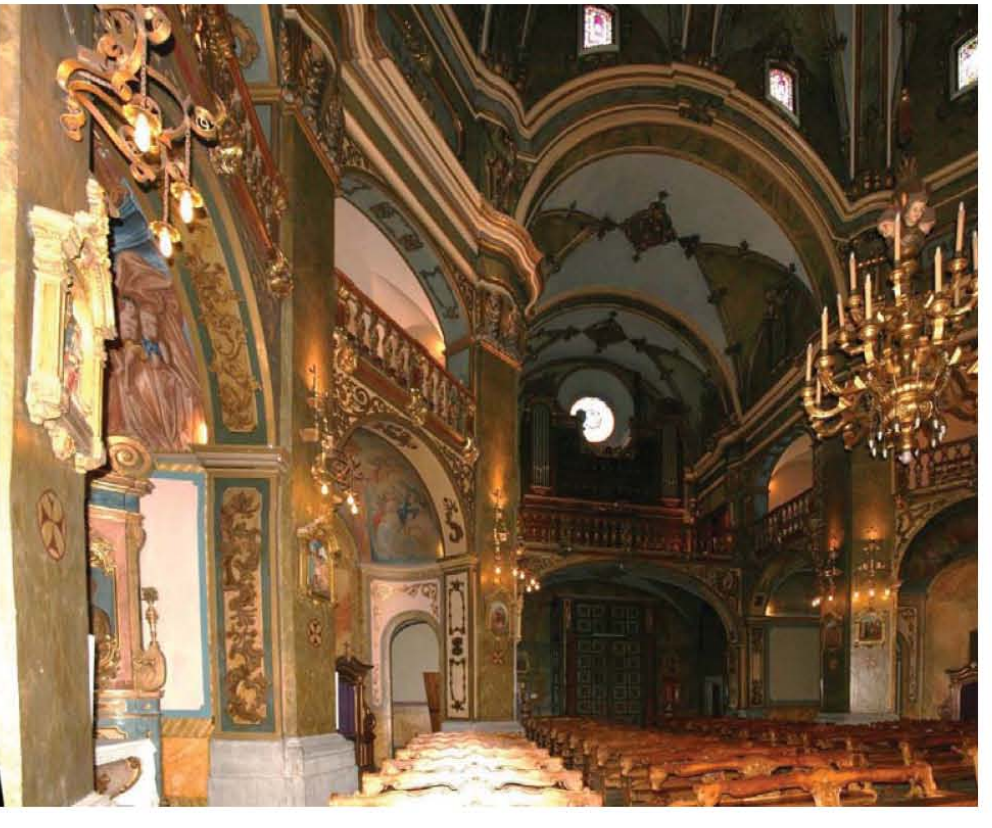

-Casa forta del Despujol
 Originàriament tenia un ús defensiu. Es tracta d'un antic mas que va conservar el llinatge de Despujol des del 1180, i va ser reedificat i ampliat a partir de principis del segle XVII. Inclòs en l'Inventari del Patrimoni Arquitectònic de Catalunya, està declarat Bé Cultural d'Interès Nacional. És un edifici d'estil modern i contemporani que es troba en perfecte estat i actualment és on hi ha ubicat l'Ajuntament de Masies de Voltregà.



FÀBRQUES I COLÒNIES TÈXTILS



-Can Sangles (Museu Industrial del Ter)
 A la fàbrica de Can Sangles a Manlleu, hi ha el Museu Industrial del Ter, que s'encarrega de gestionar el Patrimoni Industrial del Ter i on també s'hi ubica el Centre d'Estudis dels Rius Mediterranis.
 S'organitzen visites guiades a la Colònia de Borgonya, on encara es conserva l'activitat industrial i residencial.

-Colònia Russinyol
 A la Colònia Russinyol de Manlleu, hi ha ubicada una escola de Cuina i és també visitable.



-La Blava
 A la fàbrica de la Blava, a Roda de Ter es pretén rehabilitar-la per tal de ubicar-hi el punt neuràlgic de la ruta literària Miquel Martí i Pol.

-Ca l'Escolà
 Està situada just al sud de Can Riva, a l'alta banda del Pont de la Gleva, la major part està en desús, tot i que s'hi mantenen alguns tallers que l'utilitzen com a nau industrial.



-Fàbrica de Gallifa
 És una altra de les indústries que s'instal·laren a les vores del Ter durant el segle XIX i que avui dia han estat tancades i abandonades. Està situada al nord de Can Riva i comunicada, també amb aquesta per l'esmentat GR-210.

