

XARXA DE RUTES, CAMINS I PISTES DE LA VALL DE CARDÓS

- Ruta Transpirenaica "GR 11"
- Ruta Transfrontonera: Ruta "La porta del cel"
- Camins, senders i rutes senyalitzades
- Pistes Forestals

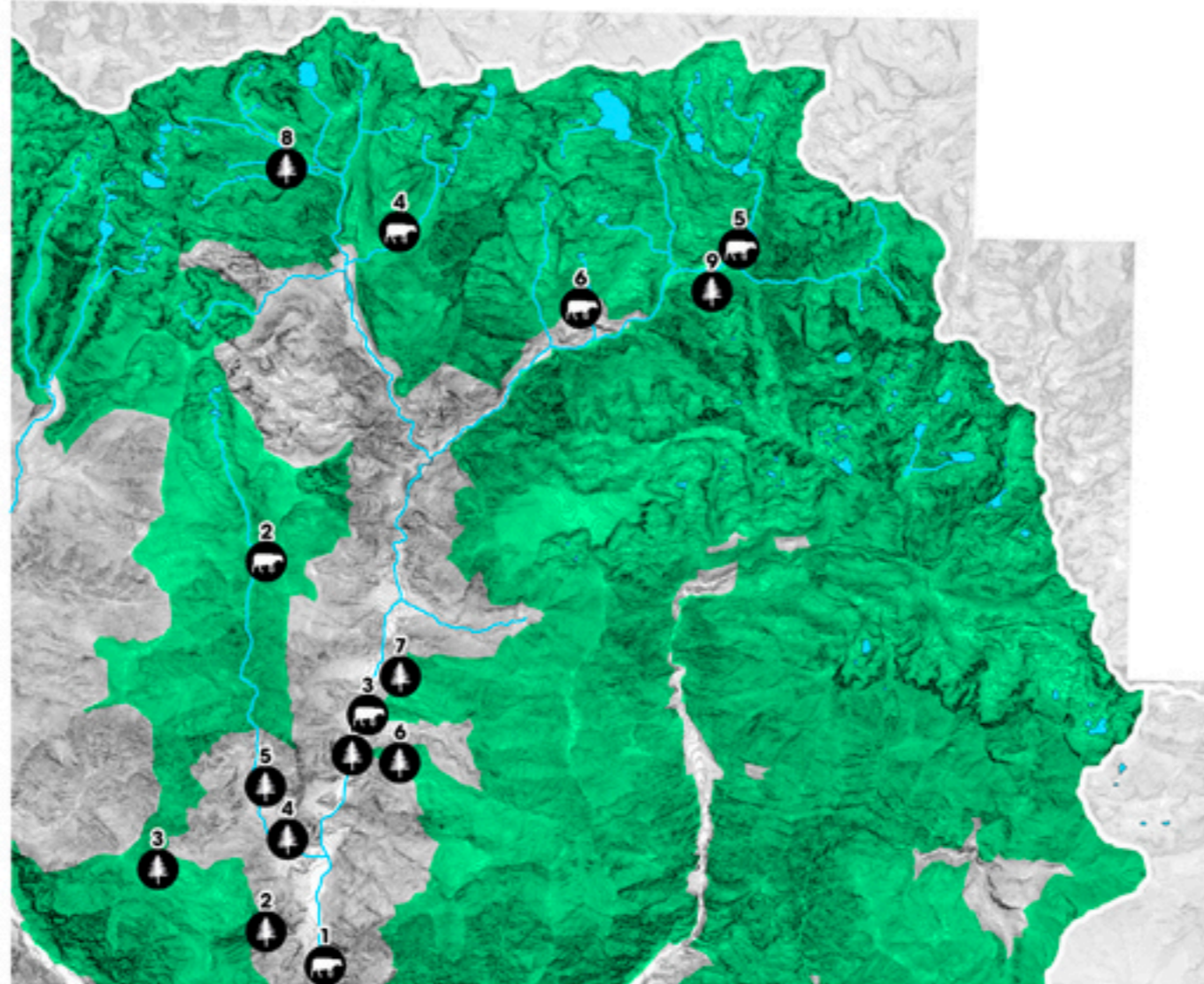

PUNTS D'INTERÉS NATURAL I PAISSATGÍSTIC DINS DEL PARC NATURAL DE L'ALT PIÑEÜ

- 1. Boscos de ribera de la Noguera de Cardós | 2. Savina turrifera de Borente | 3. Avelosa de la Selva d'Anós
- 4. Alzina de Pubil | 5. Alzina de Bonestare | 6. Bedollar de la Mata d'Anós i d'Estem | 7. Ciop de Cadore
- 8. Boscos de pi negre i avet del Fangassal | 9. Avelosa de l'aboga
- 1. Bordes de Tormedo i Ferrer Petet | 2. Nuclis de bordes de Nibrós, Perafita i Clavilats | 3. Prats de dall de la cultia d'Anós
- 4. Bordes de noare | 5. Pla de boavi | 6. Bordes d'Ison i Cabullera

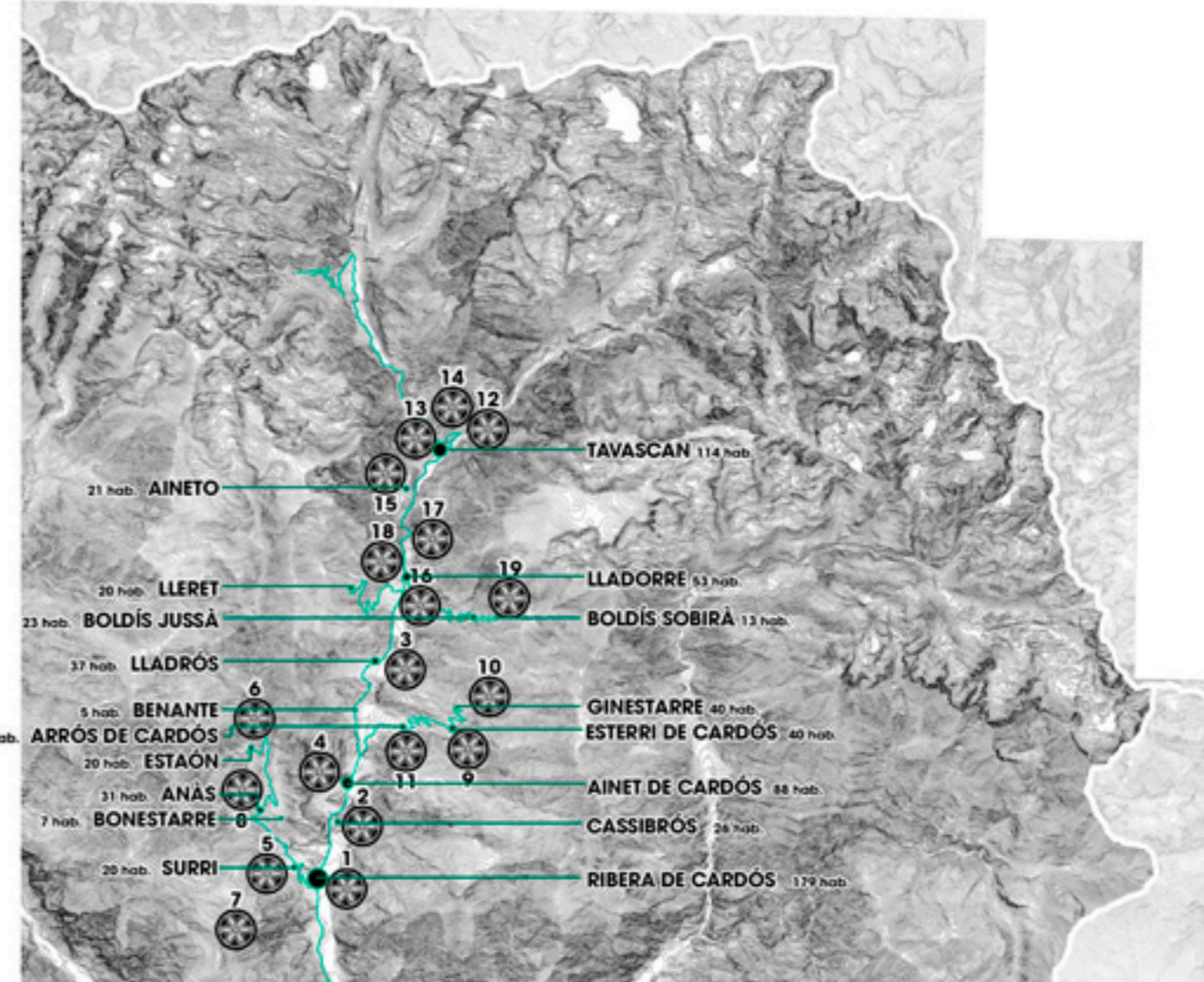

NUCLIS DE POBLACIÓ I PATRIMONI HISTÒRIC I CULTURAL DE LA VALL DE CARDÓS

- 1. Santa Maria de Ribera de Cardós (romànic s. XII); museu i búnquers de la Guerra Civil | 2. Pont medieval de Cassibrós
- 3. Pont medieval de Lladrós | 4. Despoblat medieval del Puig de Sant Martí | 5. Casa Pubil de Surri | 6. Nuclí urbà d'esteó
- 7. Fortí militar del Guco | 8. Sant Romà d'Anós | 9. Sant Pau i Sant Pere d'Estem de Cardós (romànic s. X)
- 10. Santa Maria de Ginestare (romànic s. X) | 11. Nuclí urbà d'Anós | 12. Centre d'interpretació de l'aiguü i Central hidroelèctrica | 13. Pont medieval de Tavascan i monument a l'Aiguüera | 14. Castell de Tavascan
- 15. Sant Romà d'anelo (romànic s. X) | 16. Ermita de Santa Eulàlia de Serra (romànic s. X) | 17. Pont de Udorre o de Borlo
- 18. Castell de Udorre | 19. Nuclis urbans de Boldís Jussà i Boldís Sobirà

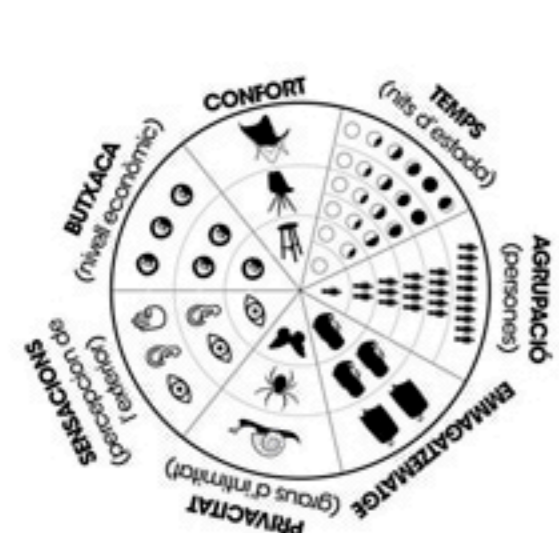

"EL CAU"

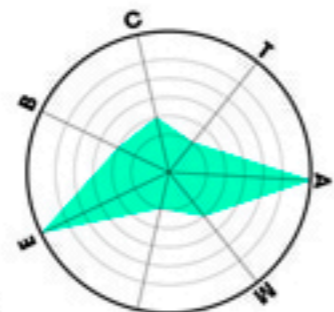

"EL NIU"

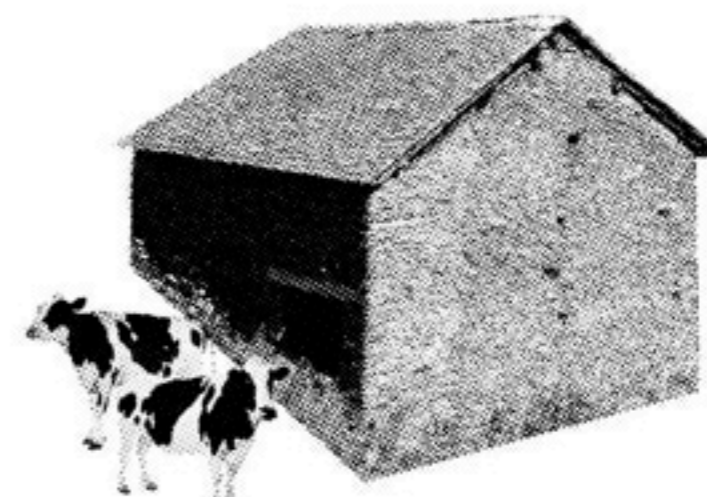
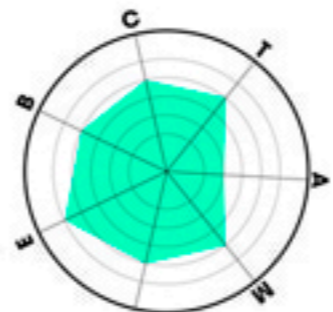

"LA BORDA"

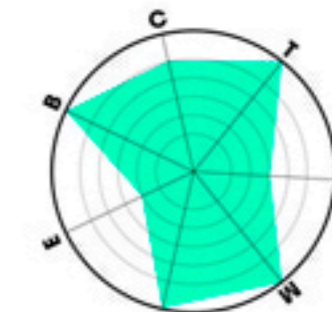

1. ARQUITECTURA D'AIXOPLUC: PROTEGIR PERÒ NO AILLAR



San Jeroni al seu estudi / Antonello da Messina / 1474/1475

Petits espais de confort dins d'un volum inhòspit.



San Jeroni al seu estudi fora al jardí perquè feia bo / 2015

La manera amb la que s'interve a la casa de pagès pot ser aplicada també a l'espai d'allotjament turístic rural. Emprar els mateixos elements i transformar-los per adaptar-los a l'ús a l'exterior, amb una clara voluntat d'evitar el límit entre el dins i el fora: aconseguir una relació molt forta entre els usuaris, la natura i el context que els envolta.

2. HABITACIÓ D'HOTEL VS HOTEL D'HABITACIONS: COMPACTE VS DISPERS



Hotel Aire de Bardenas / López y Rivera

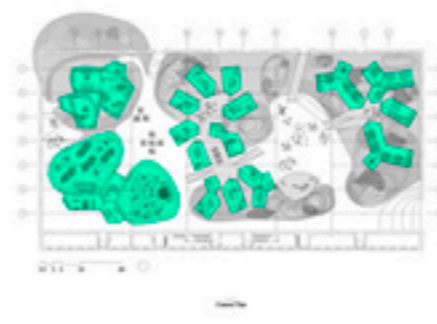

Red Bull Music Academy / Langarita Navarro



Casa la Ricarda / Antoni Bonet

3. USOS DESPERDIGATS: ESPAIS COMUNS A L'INTEMPÈRIE



Moriama House / Ryue Nishizawa

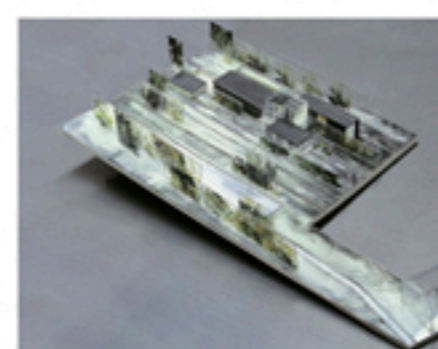

Casa per un arquitecte / RCR Arquitectes

4. HABITACIÓ MÍNIMA: LLIT I FINESTRA



Refugi individual per a pastor



Morning Sun / Edward Hooper



Cabiolet Bed / Joe Colombo

5. MÒBIL LOW TECH I PREFABRICAT: FLEXIBLE, RÀPID, SIMPLE I IDENTITARI



Mobile Office / Hans Hollein



Gugalun House / Peter Zumthor



Casa 205 / H Arquitectes

REFUGI, JUGUET, ENTRETENIMENT, AIXOPLUC, CABANA (referents extrets de l'article "Refugi, jocollati, divertiment, ripari, capanne" de la revista "Casabella num. 836")



1927 Buckminster Fuller Dymaxion House, Wichita House (1945)



1936 William Hawley Bowls Airstream Caravan



1938 Charlotte Perriand Pierre Jeanneret Refuge Tonneau



1941 Otto Brandenburg Quonset Hut



1951 Jean Prouvé Maison Tropicale



1956 Ionel Schein Plastic House



1957 Marvin Goody i Richard Hamilton Montsalvo's House of the Future

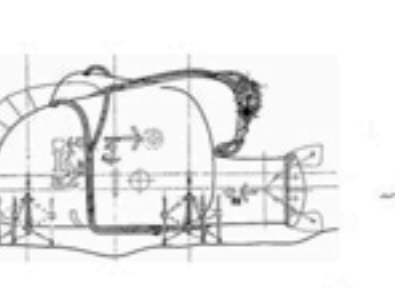

1965 Archigram Living Pod

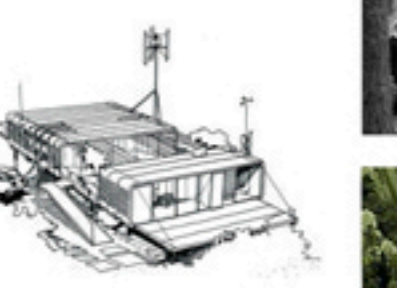

1968 - 1971 Richard i Sue Rogers ZIP-UP Enclosures No. 1 and 2



1968 - 1978 Matti Suuronen Futuro House



1971 Carlo Zappa 3L Project



1971 Matti Suuronen Venturo House CF45



1972 Alberto Rosselli Mobil House

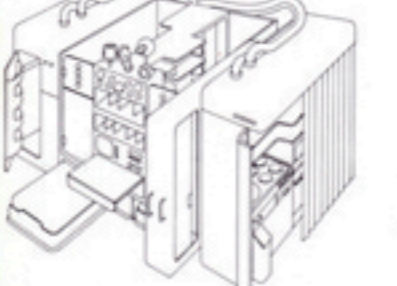

1972 Joe Colombo Total Furnishing Unit

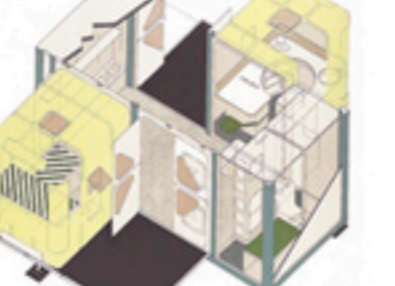

1972 Marco Zanuso i Richard Sapper Unità di Emergenze LD3



1985 - 2001 Sean Godsell Future Shack



1991 Richard Horden Associates Ski House

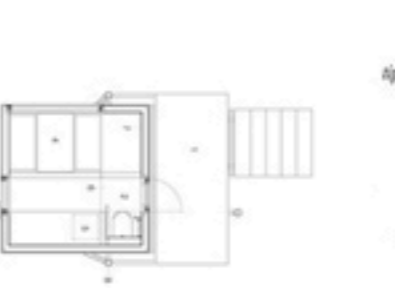

2001 Horden Cherry Lee Architects, Horack + Nisphner Architects Micro Compact Home

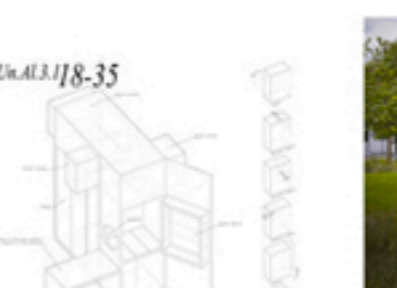

2011 Coll - Leclerc Mobile Habitable



2013 Renzo Piano Building Workshop Microbuilding Diogene