

FAÇANA NORD

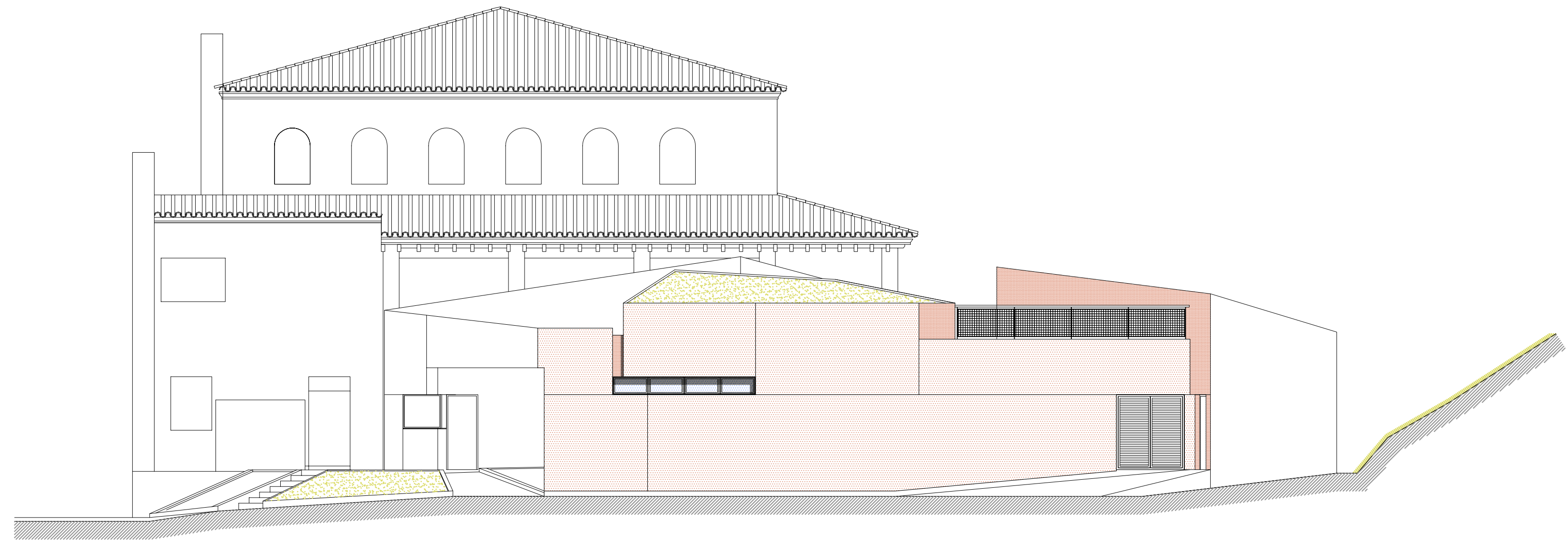

FAÇANA OEST

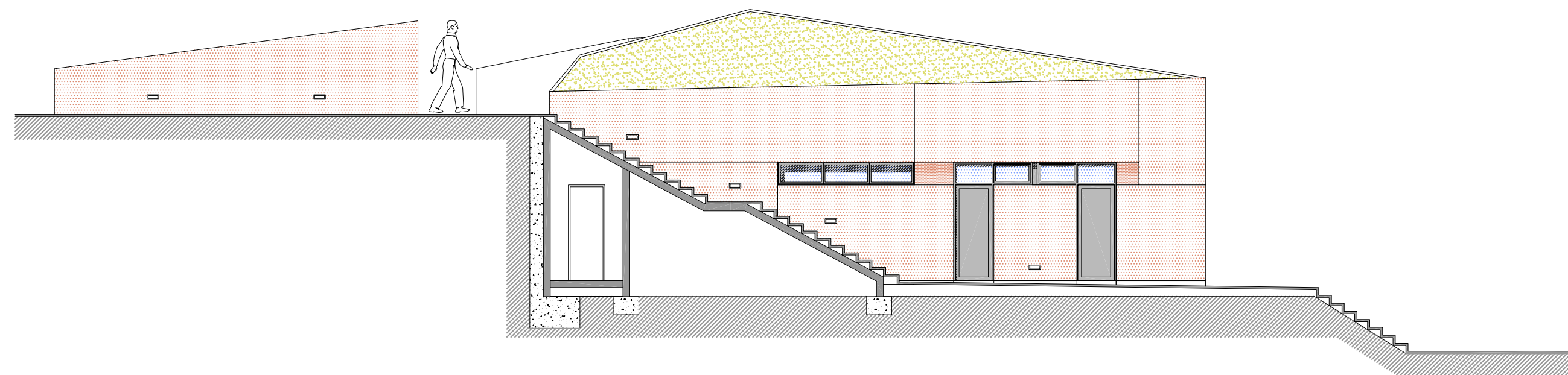

FAÇANA EST

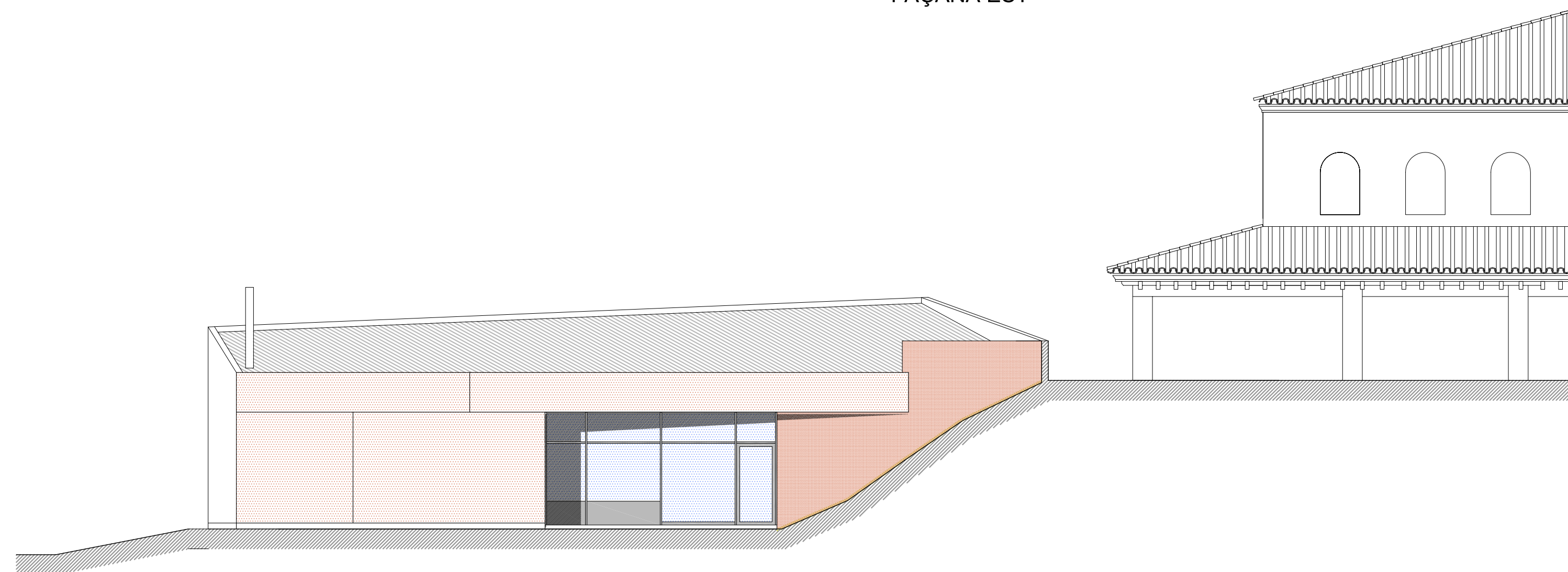

FAÇANA SUD

PROJECTE BÀSIC I D'EXECUCIÓ
EDIFICI PER VESTUARIS A "CAN SALVI"

Parc Esportiu i Natural de Can Salvi

Plànol de:

FAÇANES
ACOTACIONS I MATERIALS

Escala

1/100

Plànol nº

A-4

Institució

Aprovació Municipal

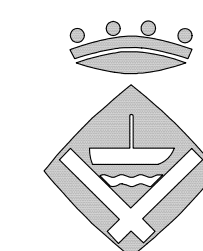

Ajuntament de Sant Andreu de la Barca

El tècnic redactor

Nom arxíu infor.

Data

Angel Biurrún Contreras

Juny 2005