

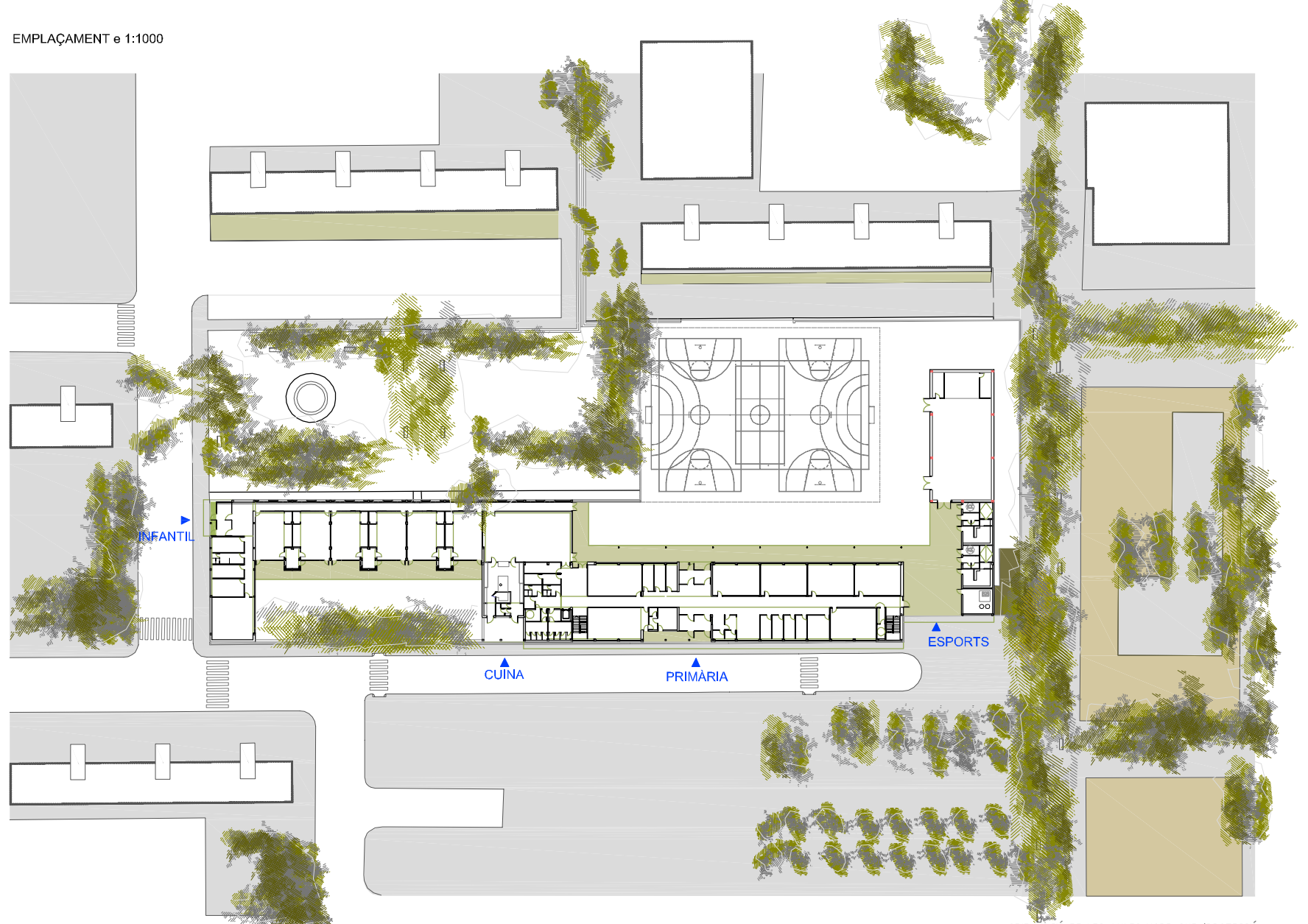

1. INTERVENCIÓ EDIFICATORIA AJUSTADA TOT SEGUINT ELS CONTINGUTS PROGRAMÀTICS I COM A RESULTAT D'UNA OPERACIÓ DE **GRAN REPERCUSIÓ URBANA**

- REGULARITZACIÓ I CONTROL VOLUMÈTRIC (IMATGE CONTROLADA PER A TOT EL CONJUNT)
- DIFERENCIA I CONTROL PER ALS ACCESSOS
 - ACCÉS PRINCIPAL
 - ACCÉS TÈCNIC
 - ACCÉS ESPORTIU



2. **RIGOR**. ORTODOXIA VOLUMÈTRICA I JERARQUIA PER ALS DIFERENTS ÀMBITS I SERVEIS D'AQUEST EQUIPAMENT.

3. **FRAGMENTACIÓ** EXTERIOR COMPLEMENTÀRIA MITJANÇANT EL TRACTAMENT TEXTURAL, LA COMPOSICIÓ I L'APLICACIÓ CROMÀTICA.

4. **COHESIÓ**, DIALEG I CONTINUITAT AMB L'ENTORN.

4. **COHESIÓ**, DIALEG I CONTINUITAT AMB L'ENTORN.

5. POSTULACIÓ DEL NOU VOLUM AFAVORINT LA **MODULARITAT** I **FLEXIBILITAT** ESPAIAL ENTRE ÀREES. (RELACIÓ MODULAR QUE FACILITARIA EN EL FUTUR EL BESCANVI I MOVILITAT).

6. UNITAT COMPOSITIVA TOT CONFORMANT UNA MATEIXA **ENTITAT FUNCIONAL**.

7. AGRUPAMENT PER CICLES, **PERMEABILITAT** I CONTINUITAT ALS ESPAIS INTERIORS.

8. **FLUIDESSA** EN ELS ITINERARIS DES DE ELS ÀMBITS DOCENTS I ELS ESPORTIUS

9. LA PELL DE **L'EVOLVENT** DE L'EDIFICI ACULL LES DADES DEL LLOC, ORIENTACIONS ÒPTIMES, RADIACIÓ, REFLEXES, VENTILACIÓ, ACUMULACIÓ ENÈRGICA, ETC.

- ORIENTACIÓ DE LES AULES NORD-SUD (PROTECCIÓ BRISSE-SOLEIL) I IMATGE D'UNITAT.

10. ORGANITZACIÓ SOSTENIBLE I OPTIMITZACIÓ **MEDIAMBIENTAL**, MITJANÇANT LA PROPORCIÓ, UBICACIÓ I TIPOLOGIA DE LES INSTAL·LACIONS I EL TRACTAMENT DE LES ENERGIES.

11. EL **CONJUNT** COM A CONTRAPUNT **EQUILIBRAT**, RIGOROS D'UN PROCÉS, NO D'UNA IDEA APRIORÍSTICA.

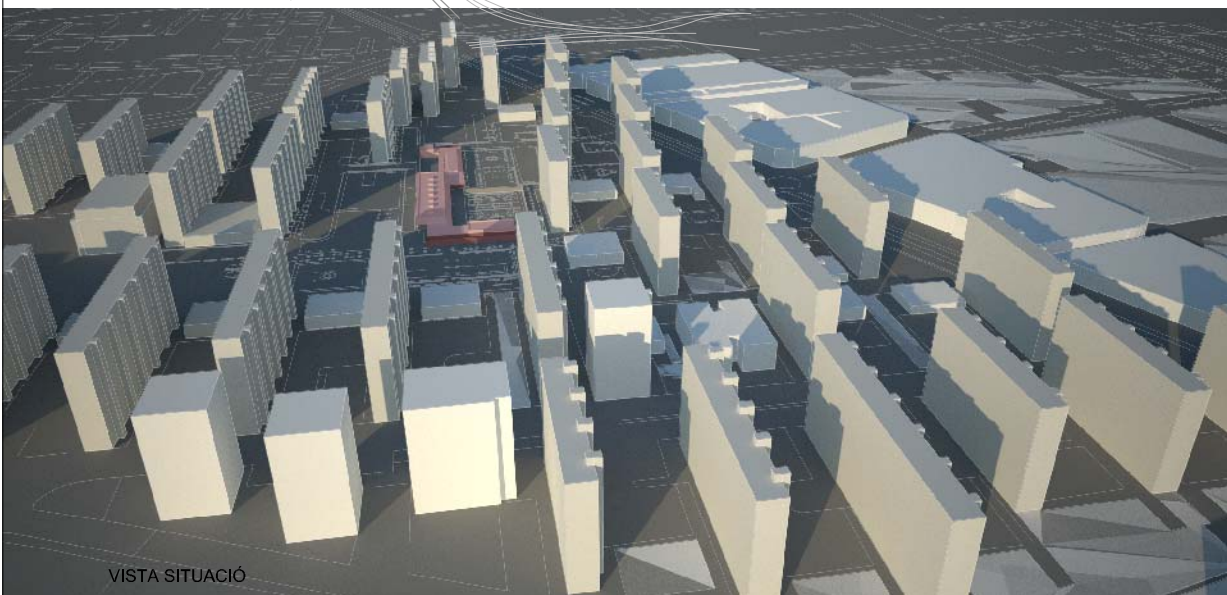

VISTA SITUACIÓ

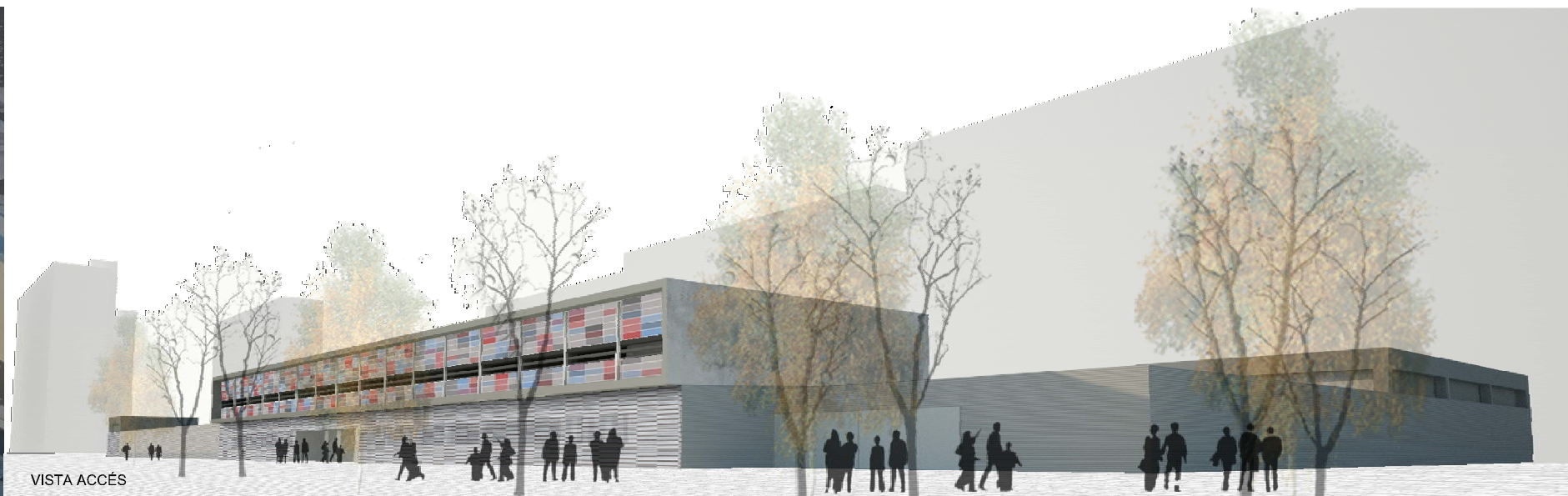

VISTA ACCÉS

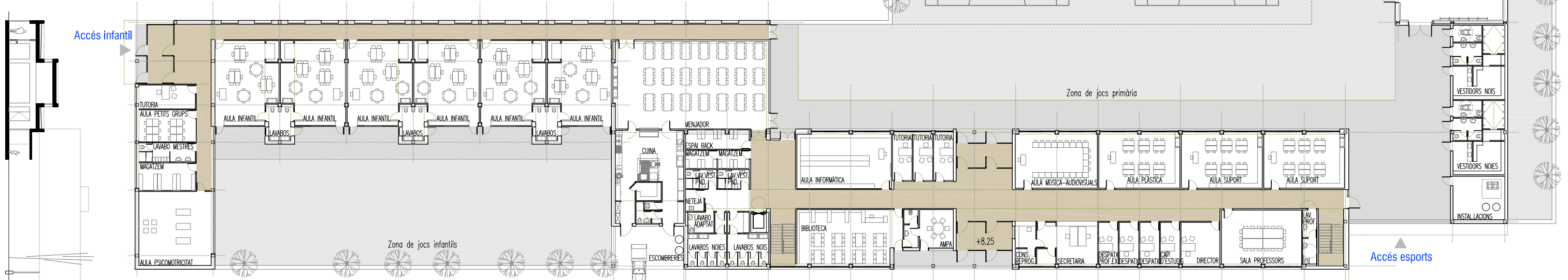
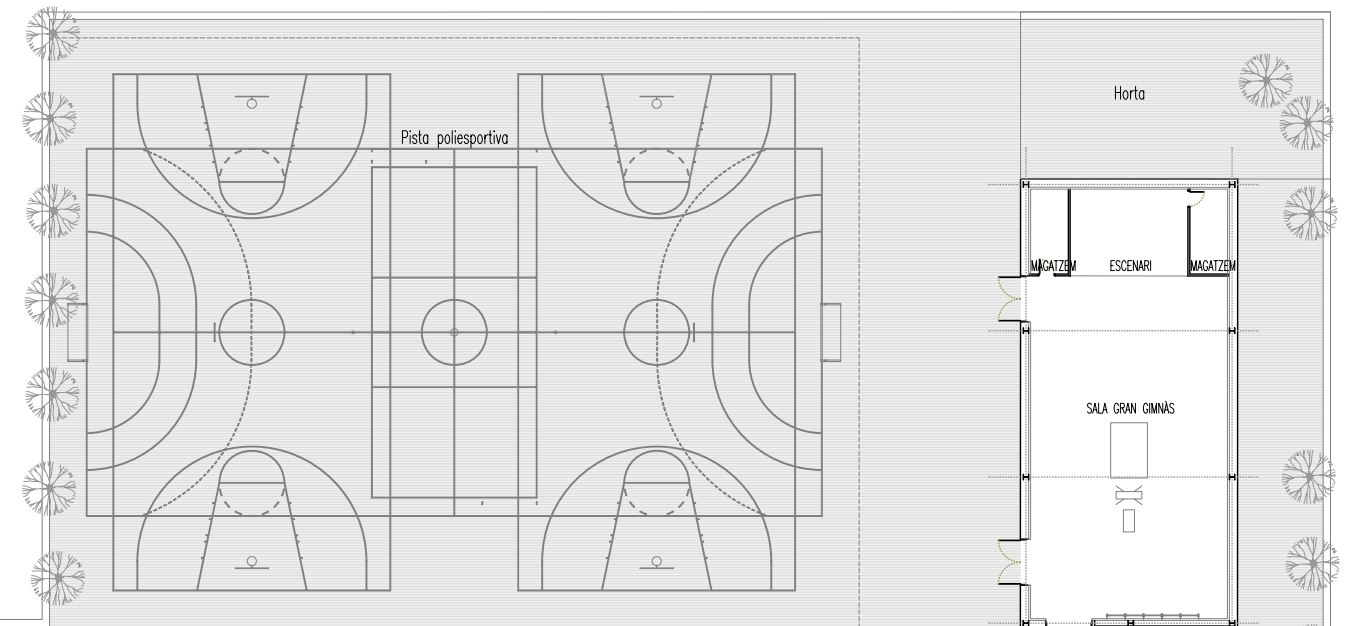

EDUCACIÓ INFANTIL

	Programa	Projepte
Aula infantil	6 55,00	6 342,66
Lavabos	6 5,00	3 31,05
Aula psicomotricitat	1 60,00	1 60,34
Aula petits grups	1 20,00	1 19,85
Tutoria	1 10,00	1 14,81
Magatzem	1 20,00	1 17,18
Lavabo mestres	1 10,00	1 11,85

EDUCACIÓ PRIMÀRIA

	Programa	Projepte
Aula	12 50,00	12 601,44
Aula petits grups	4 25,00	4 98,00
Aula música-audiov.	1 50,00	1 50,44
Aula informàtica	1 60,00	1 58,25
Aula plàstica	1 50,00	1 50,12
Aula suport	2 50,00	2 100,24
Biblioteca	1 75,00	1 69,05
Tutoria	3 10,00	3 30,00
Magatzem	2 15,00	2 12,70
Lavabo adaptat	- 5,00	2 7,40
Lavabos alumnes	1 45,00	2 71,80

Sala gran gimnàs	1 200,00	1 201,40
Escenari	1 30,00	1 30,18
Magatzem	2 15,00	2 18,92
Vestidors	1 90,00	1 85,11

ADMINISTRACIÓ

	Programa	Projepte
Director	1 15,00	1 18,80
Cap d'estudis	1 10,00	1 9,49
Despatx	2 10,00	2 18,98
Secretaria	1 30,00	1 29,49
Despatx prof. extern	1 10,00	1 9,49
Sala professors	1 60,00	1 52,25
Lavabos professors	1 10,00	1 8,32
AMPA	1 15,00	1 14,15
Consergeria-reprogr.	1 10,00	1 9,98

ALTRES SERVEIS

	Programa	Projepte
Menjador	1 150,00	1 151,20
Cuina	1 65,00+5	1 70,21
Lavabos-vest. PND	2 6,00	2 13,04
Instal·lacions	1 25,00	1 25,25
Espai Rack	1 10,00	1 13,45
Computadors	1 5,00	1 5,00
Neteja	- 3,00	2 4,68
Escambrians	1 10,00	1 10,00
Ascensor	1 5,00	1 5,00

SUP. útil espais	2451,57 m ²
SUP. útil circulació passos	587,45 m ²
TOTAL útil	3039,02 m²

SUP. construïda PB	2359,14 m ²
SUP. construïda P1	1024,85 m ²
Superfície construïda	3383,99 m²
SUP. poma (50%)	510,93 m ²
TOTAL construïda	3639,45 m²

	Projepte
Solar	1 6091,42
Aules exteriors infantils	6 30,00
Zona de jocs infantils	1 479,25
Zona de jocs primària	1 1483,90
Pista poliesportiva	1 3244,41
Horta	- 152,94

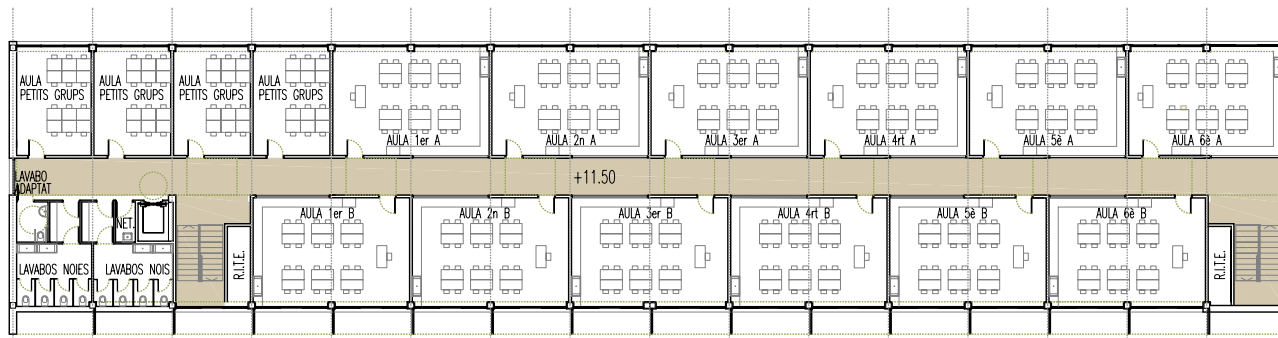

PLANTA BAIXA
e. 1:400

PLANTA PRIMERA
e. 1:400

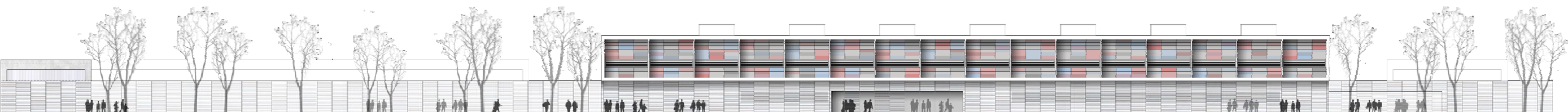

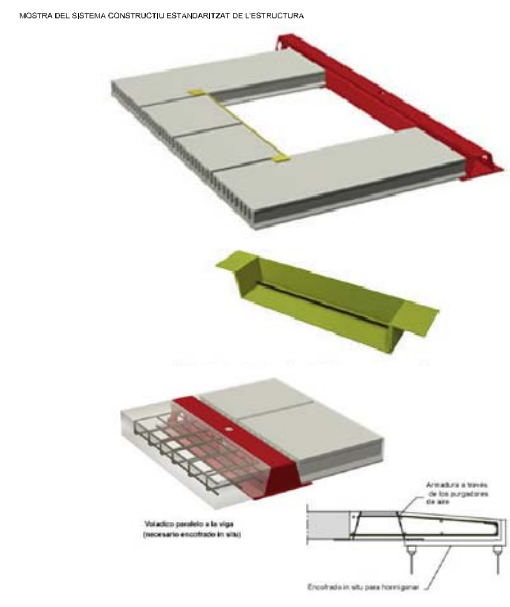
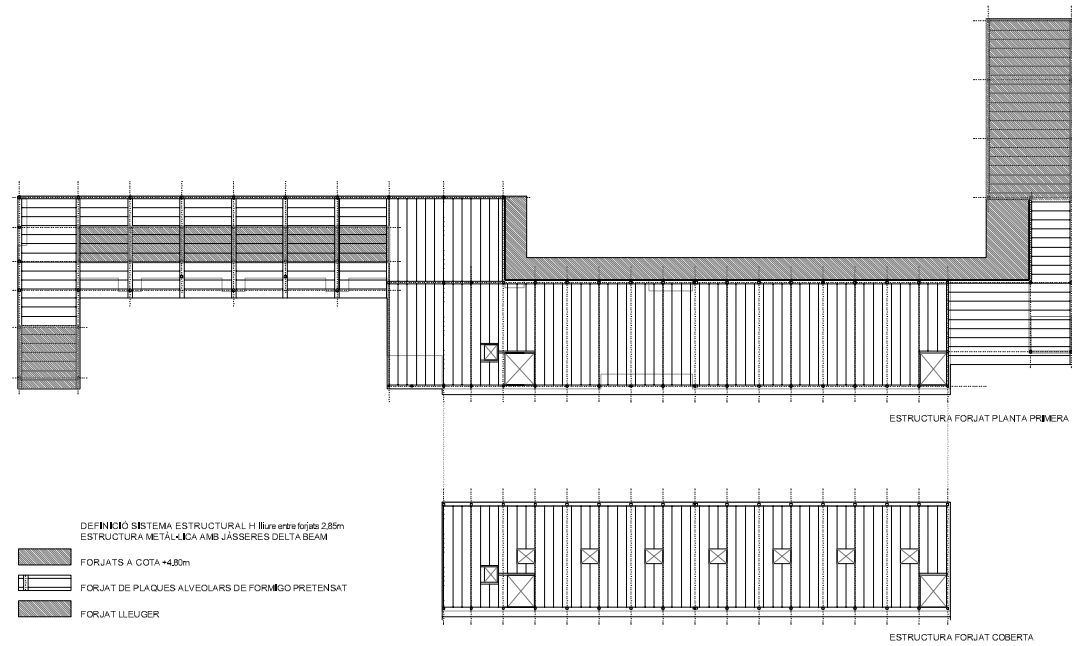

ANÀLISI DE FASES D'EXECUCIÓ

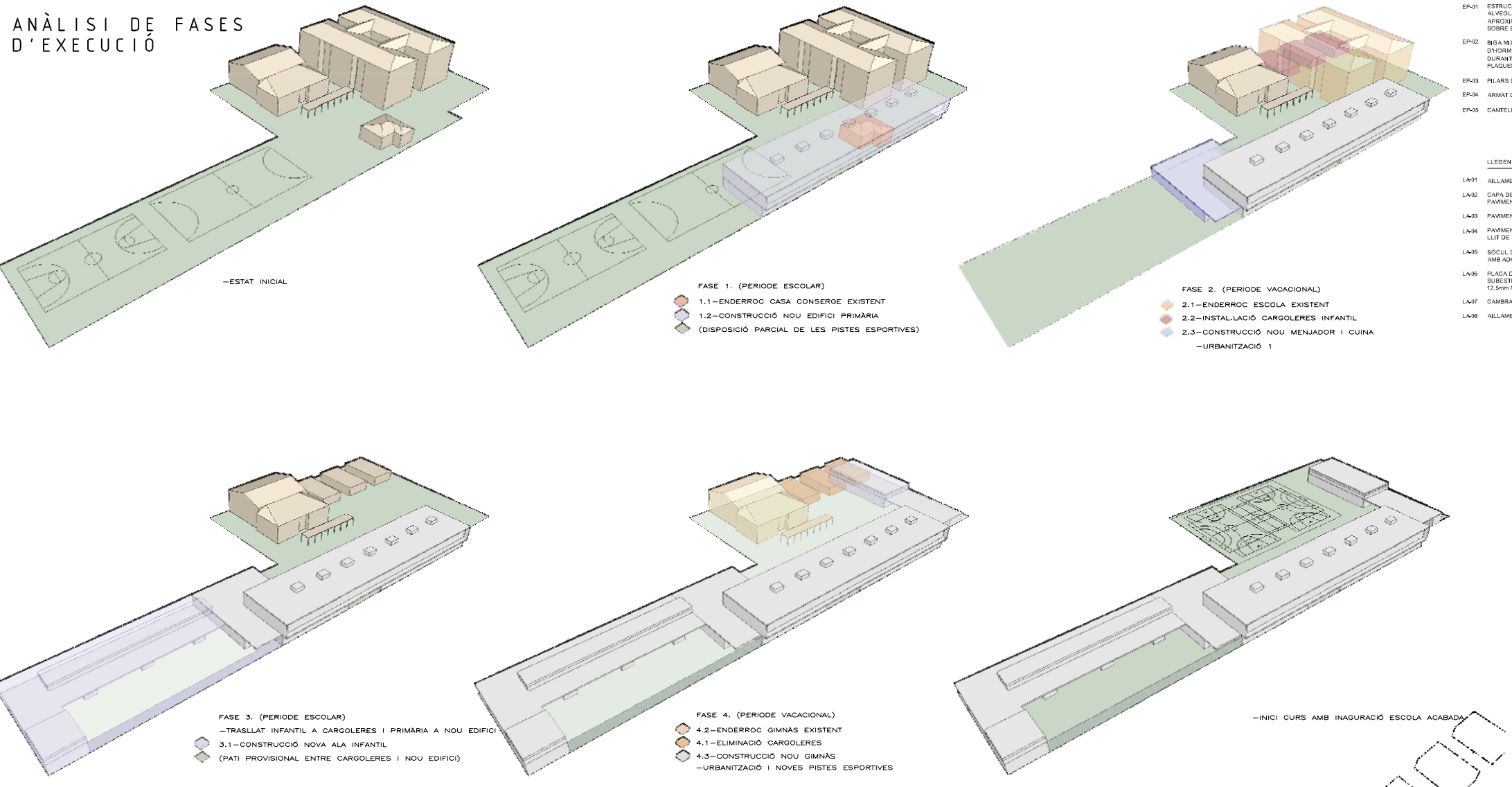

SECCIÓ CONSTRUCTIVA e. 1:50

