

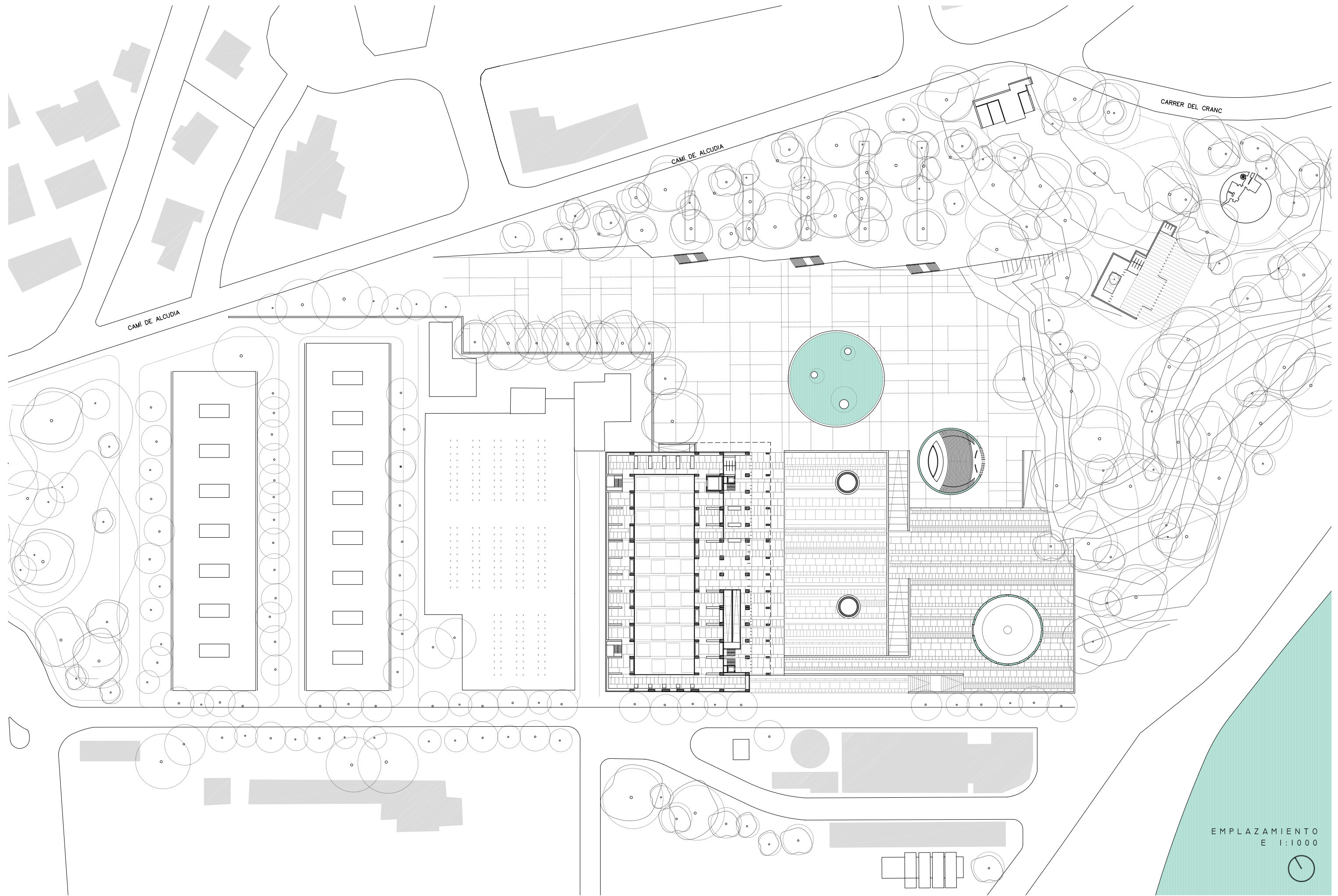

- PASEO MARÍTIMO FASE 1
- PASEO MARÍTIMO FASE 2
- PASEO MARÍTIMO FASE 3
- ACCESO VEHICULOS
- USO Terciario Comercial, FASE I
- USO Terciario Comercial, FASE II
- USO Comercial, FASE I y II

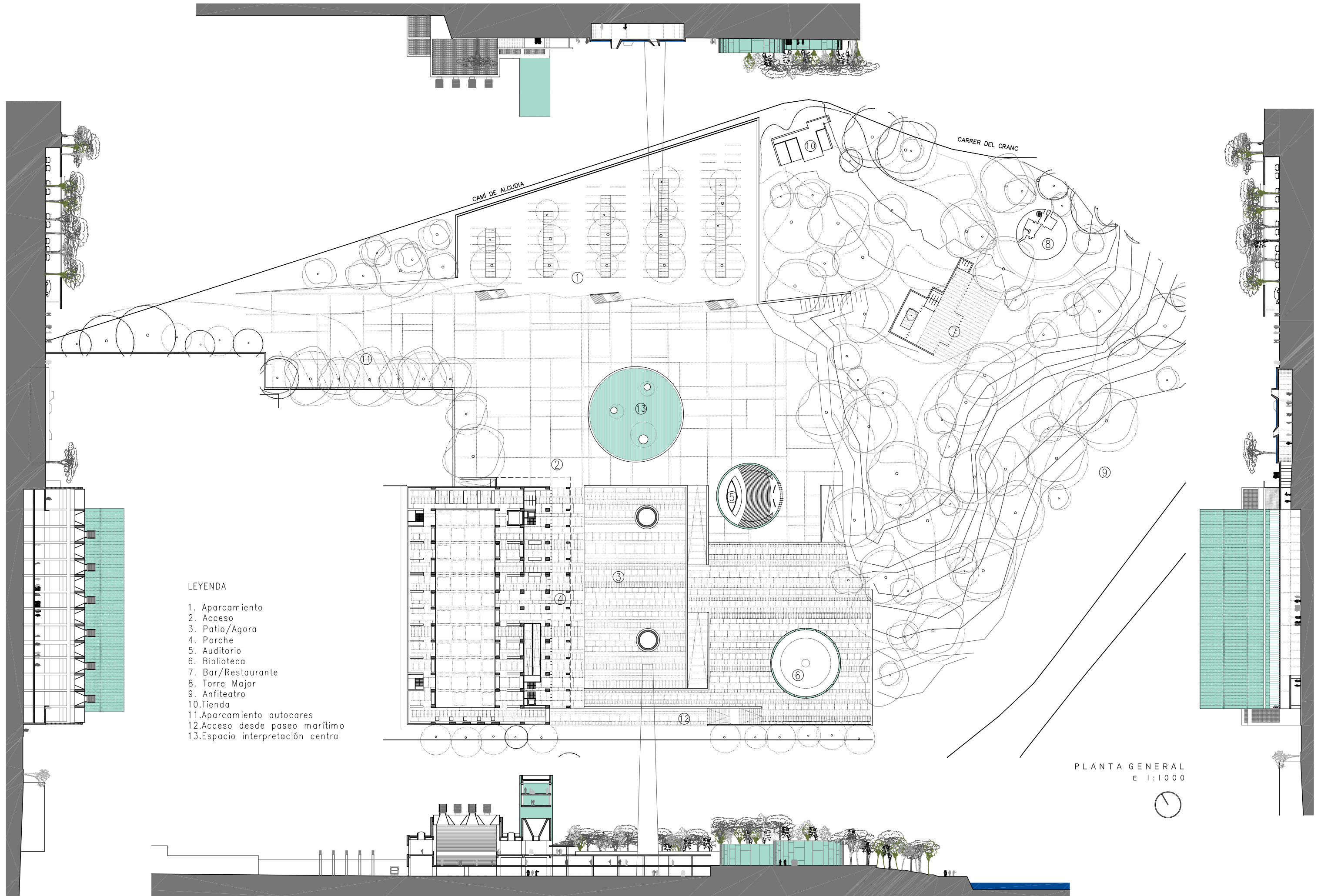





LEYENDA

- 1. Aparcamiento
- 2. Acceso
- 3. Patio/Agora
- 4. Porche
- 5. Auditorio
- 6. Biblioteca
- 7. Bar/Restaurante
- 8. Torre Major
- 9. Anfiteatro
- 10. Tienda
- 11. Aparcamiento autocares
- 12. Acceso desde paseo marítimo
- 13. Espacio interpretación central

PLANTA GENERAL  
E 1:1000



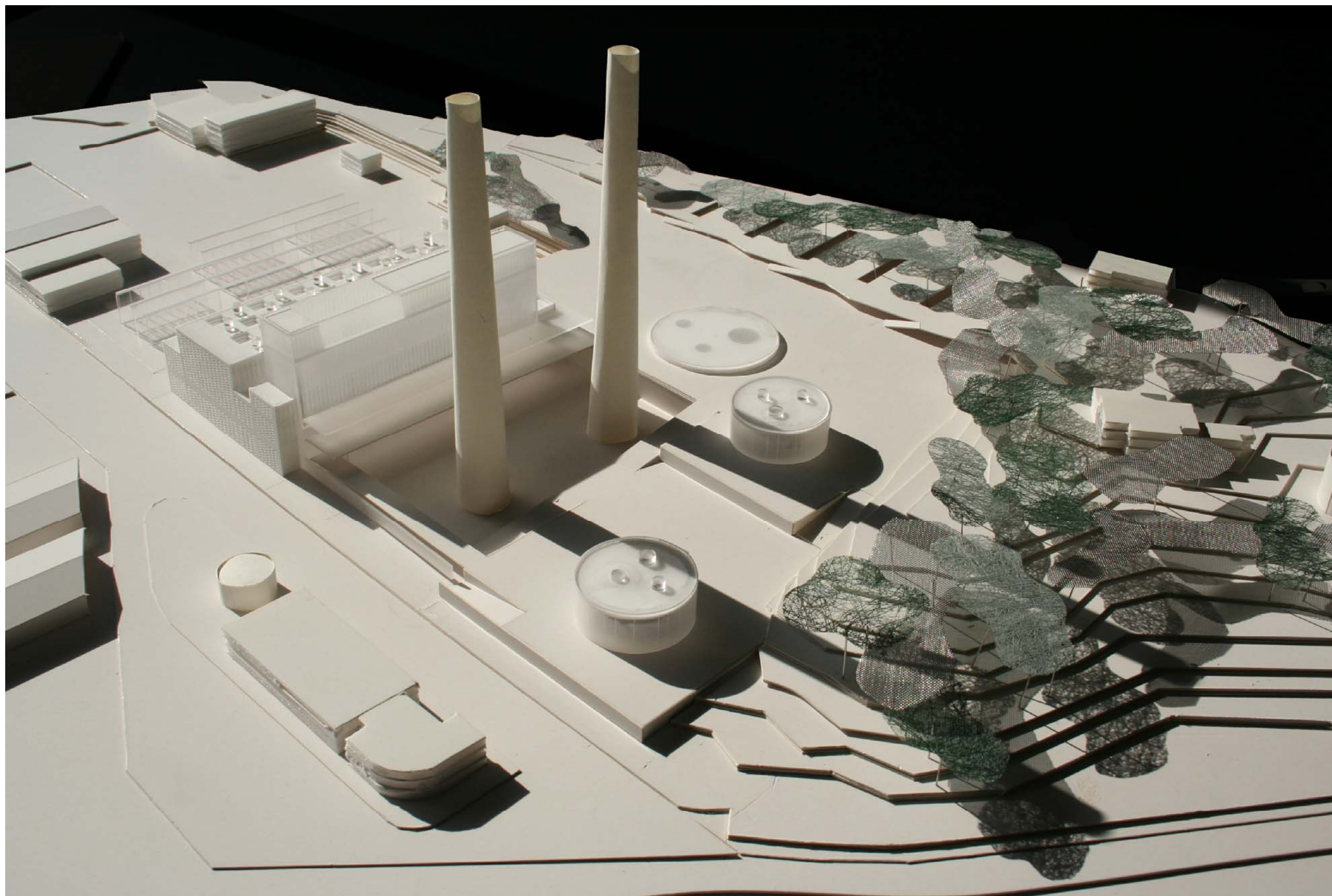

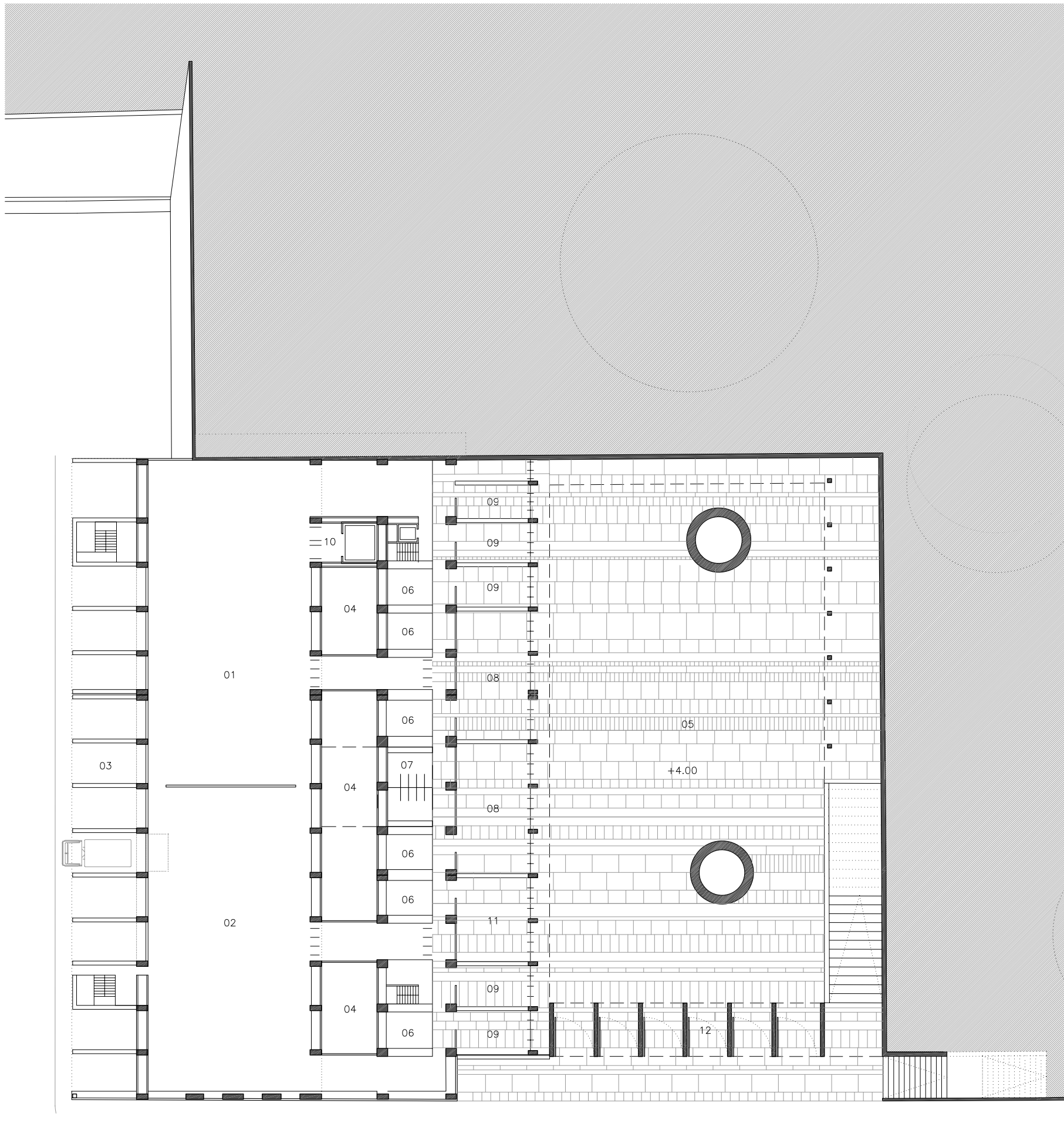

01. embarque exposición 02. almacén 03. porche almacenes 04. instalaciones 05. patio esculturas 06. sala de apoyo 07. servicios 08. taller ½ 09. taller esculturas 10. montacargas  
 11. taller restauración maquinaria 12. acceso rodado a patio 13. sala de exposición principal 14. vestíbulo de acceso sp 15. espacio exterior libre 16. ludoteca 17. sala de actos  
 18. sala de la central 19. porche de acceso 20. vestíbulo de acceso 21. salas pequeños objetos 22. biblioteca 23. administración 24. cafetería 25. terraza

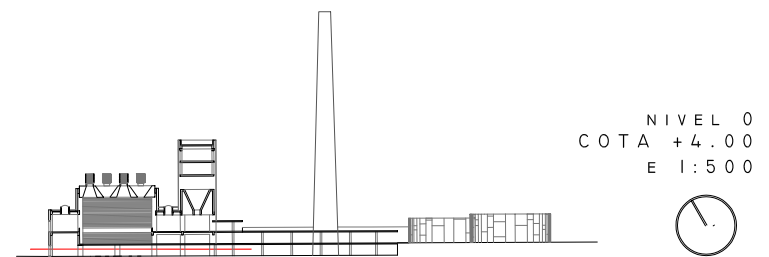
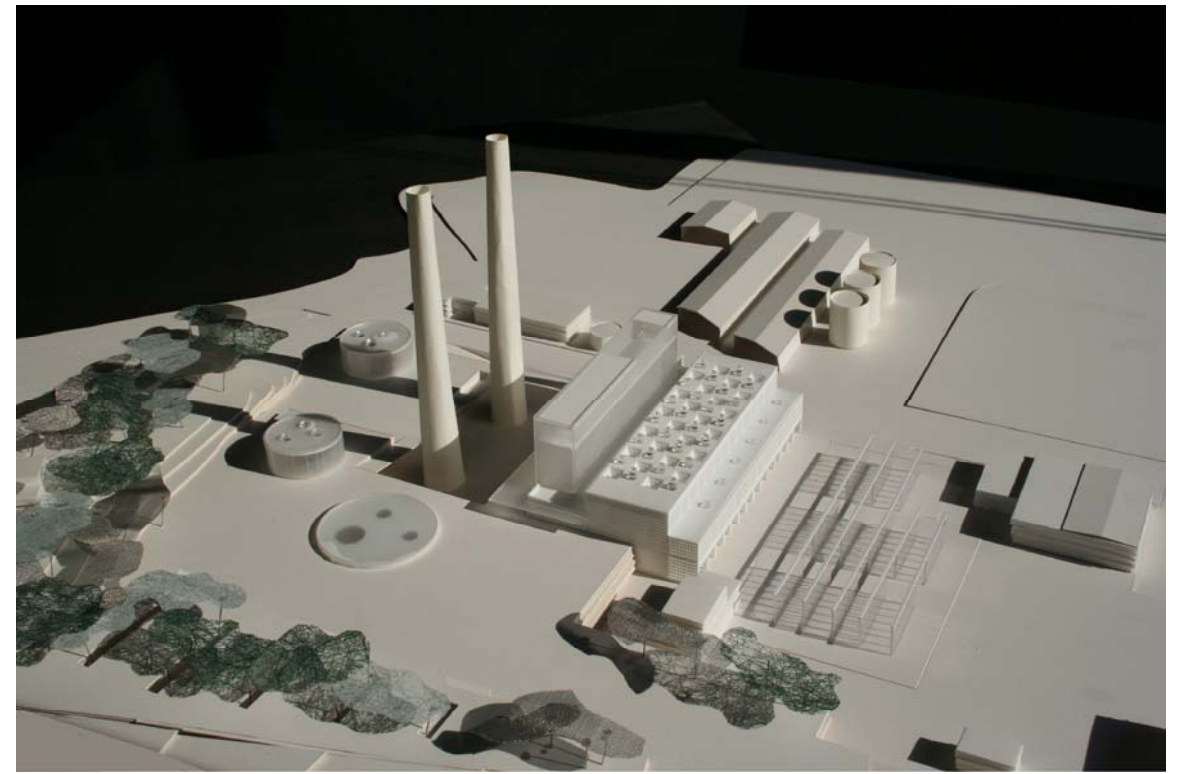

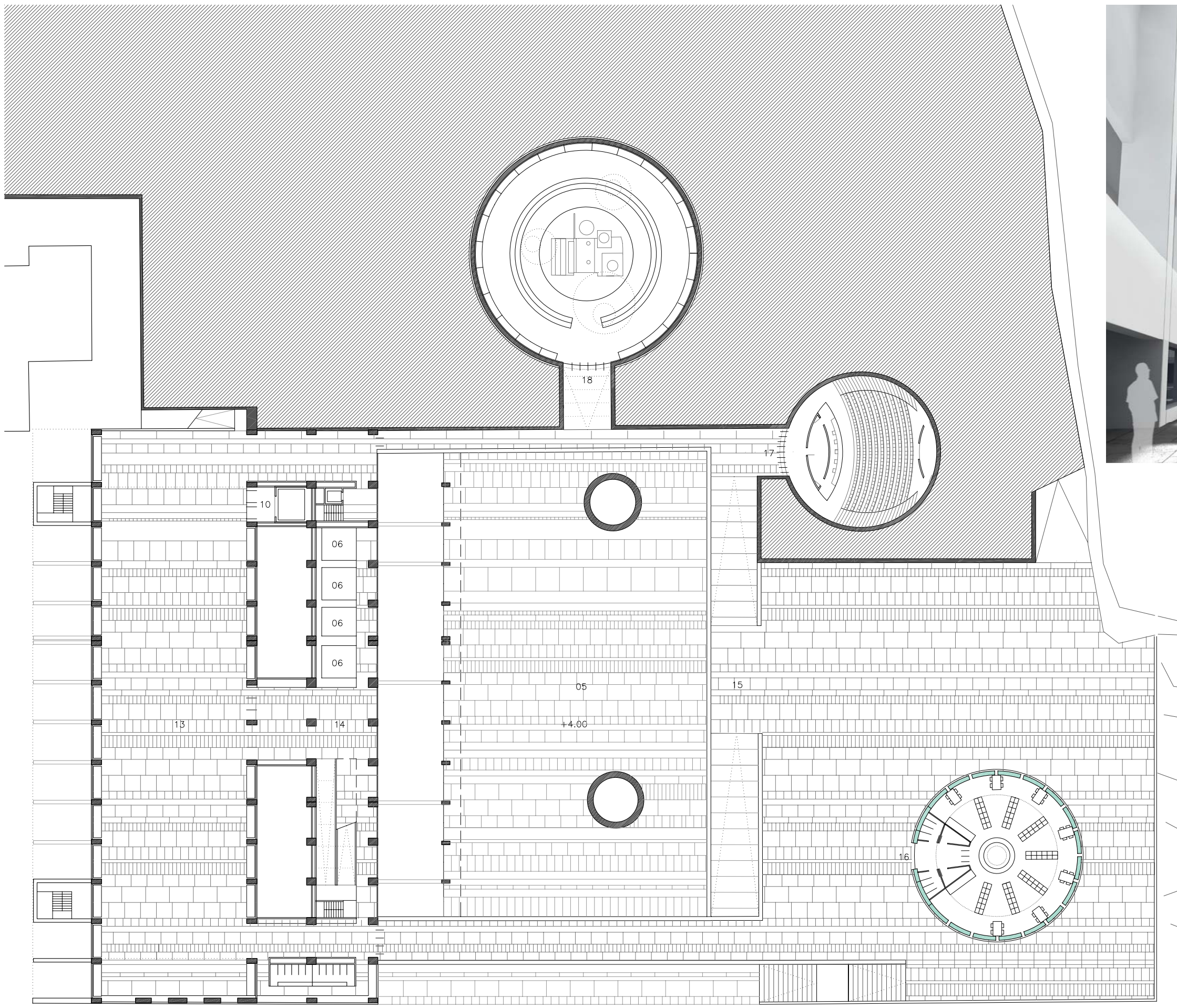

01. embarque exposición 02. almacén 03. porche almacenes 04. instalaciones 05. patio esculturas 06. sala de apoyo 07. servicios 08. taller 1/2 09. taller esculturas 10. montacargas 11. taller restauración maquinaria  
 12. acceso rodado a patio 13. sala de exposición principal 14. vestíbulo de acceso sp 15. espacio exterior libre 16. ludoteca 17. sala de actos 18. sala de la central 19. porche de acceso 20. vestíbulo de acceso  
 21. salas pequeños objetos 22. biblioteca 23. administración 24. cafetería 25. terraza

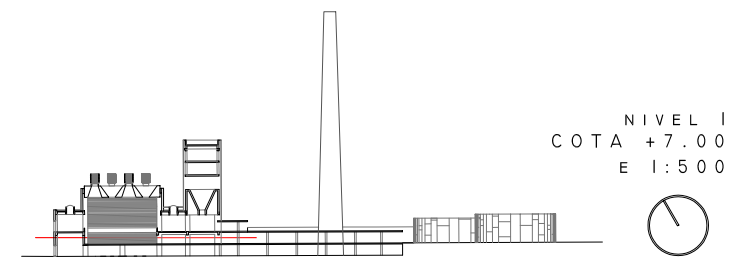

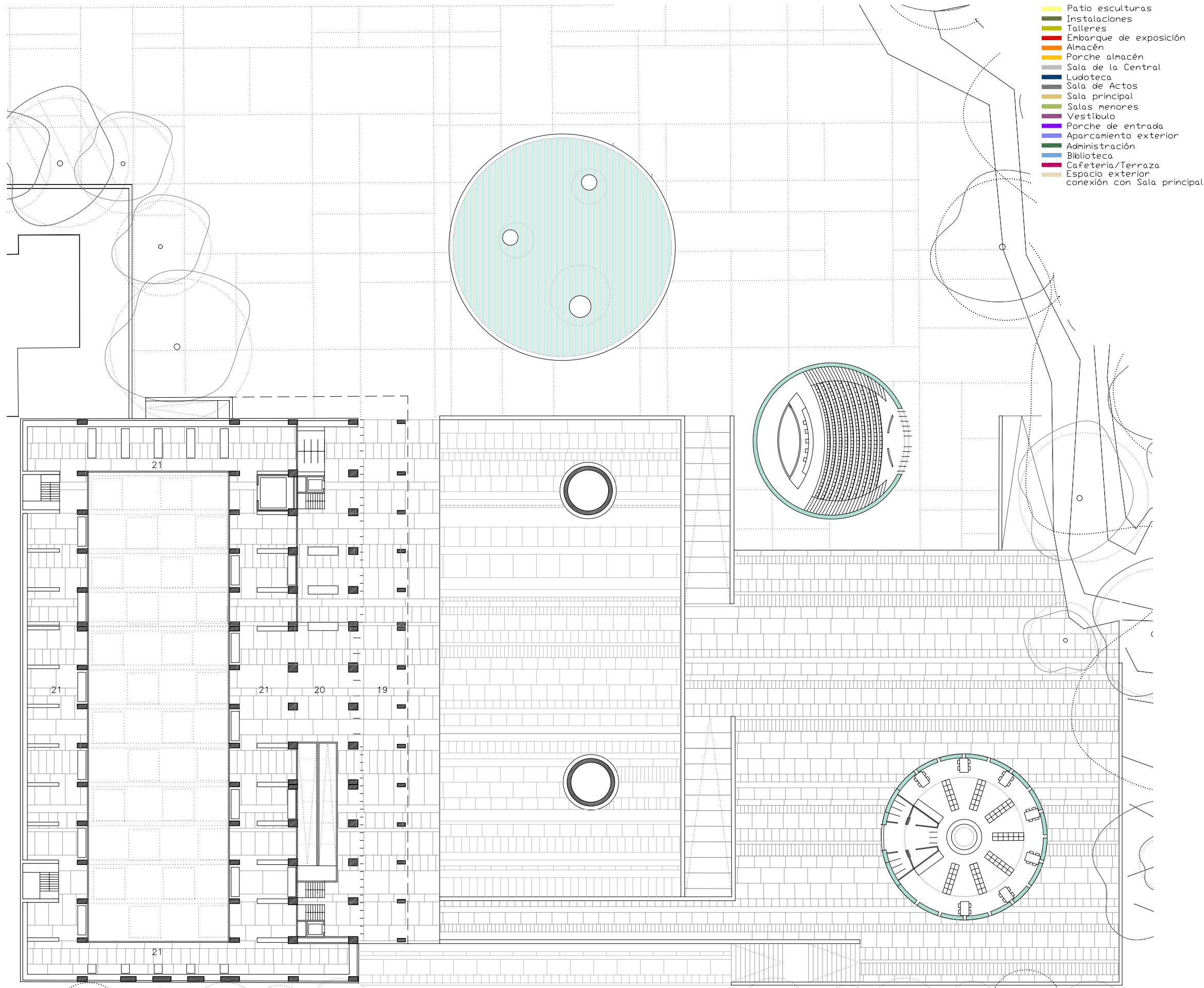

- Patio esculturas
- Instalaciones
- Talleres
- Embarque de exposición
- Almacén
- Porche almacén
- Sala de la Central
- Ludoteca
- Sala de Actos
- Sala principal
- Salas menores
- Vestíbulo
- Porche de entrada
- Aparcamiento exterior
- Administración
- Biblioteca
- Cafetería/Terraza
- Espacio exterior conexión con Sala principal

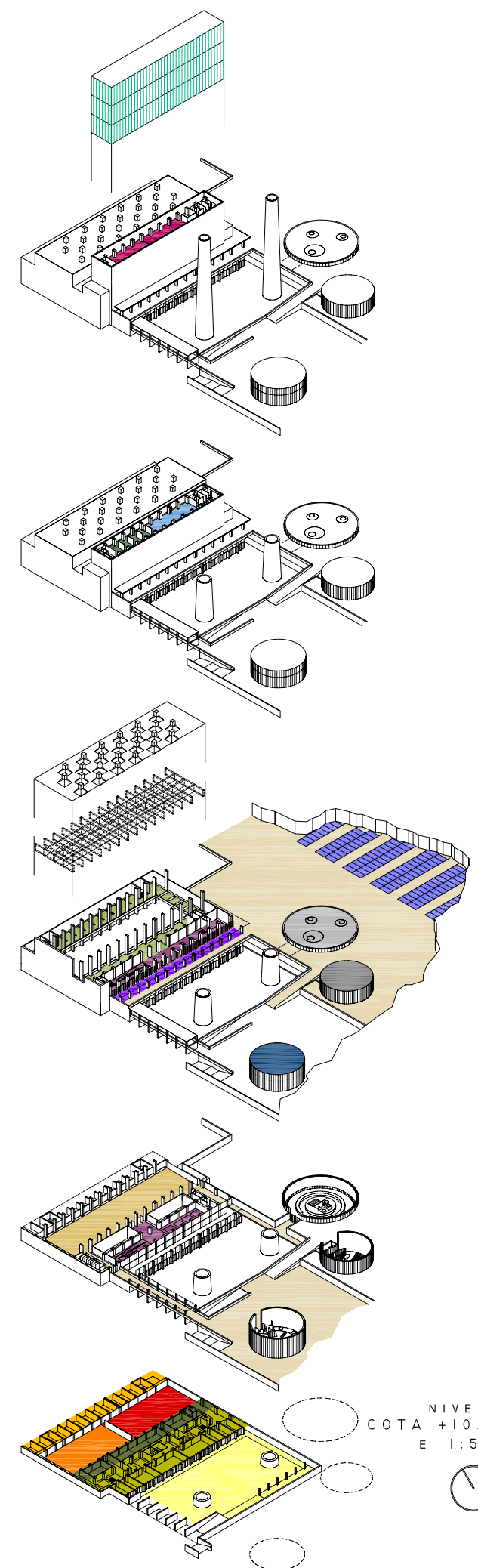

01. embarque exposición 02. almacén 03. porche almacén 04. instalaciones 05. patio esculturas 06. sala de apoyo 07. servicios 08. taller 09. taller esculturas 10. montacargas 11. taller restauración maquinaria  
 12. acceso rodado a patio 13. sala de exposición principal 14. vestíbulo de acceso sp 15. espacio exterior libre 16. ludoteca 17. sala de actos 18. sala de la central 19. porche de acceso 20. vestíbulo de acceso  
 21. salas pequeños objetos 22. biblioteca 23. administración 24. cafetería 25. terraza

NIVEL 2  
 COTA +10.50  
 E 1:500



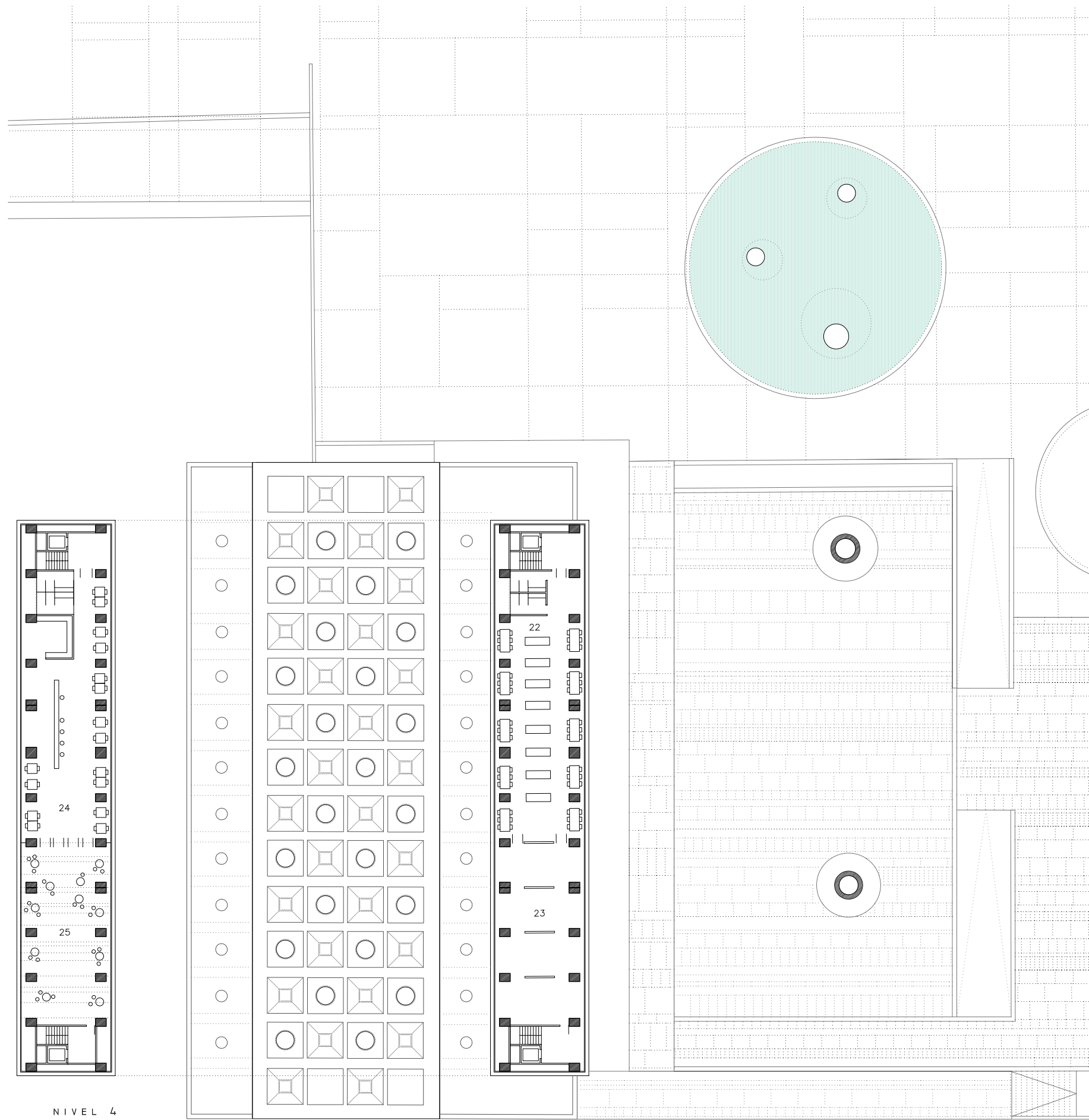

NIVEL 4  
COTA +21.00

01. embarque exposición 02. almacén 03. porche almacenes 04. instalaciones 05. patio esculturas 06. sala de apoyo 07. servicios 08. taller 1/2 09. taller esculturas 10. montacargas  
11. taller restauración maquinaria 12. acceso rodado a patio 13. sala de exposición principal 14. vestíbulo de acceso sp 15. espacio exterior libre 16. ludoteca 17. sala de actos  
18. sala de la central 19. porche de acceso 20. vestíbulo de acceso 21. salas pequeños objetos 22. biblioteca 23. administración 24. cafetería 25. terraza

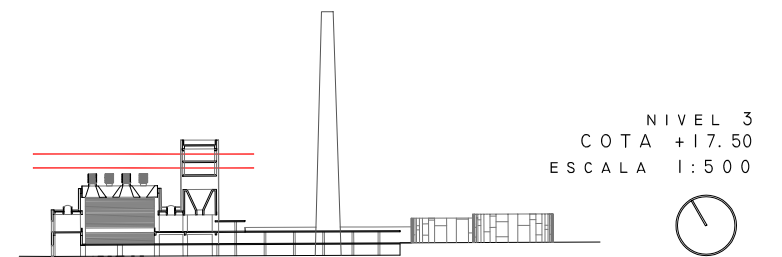
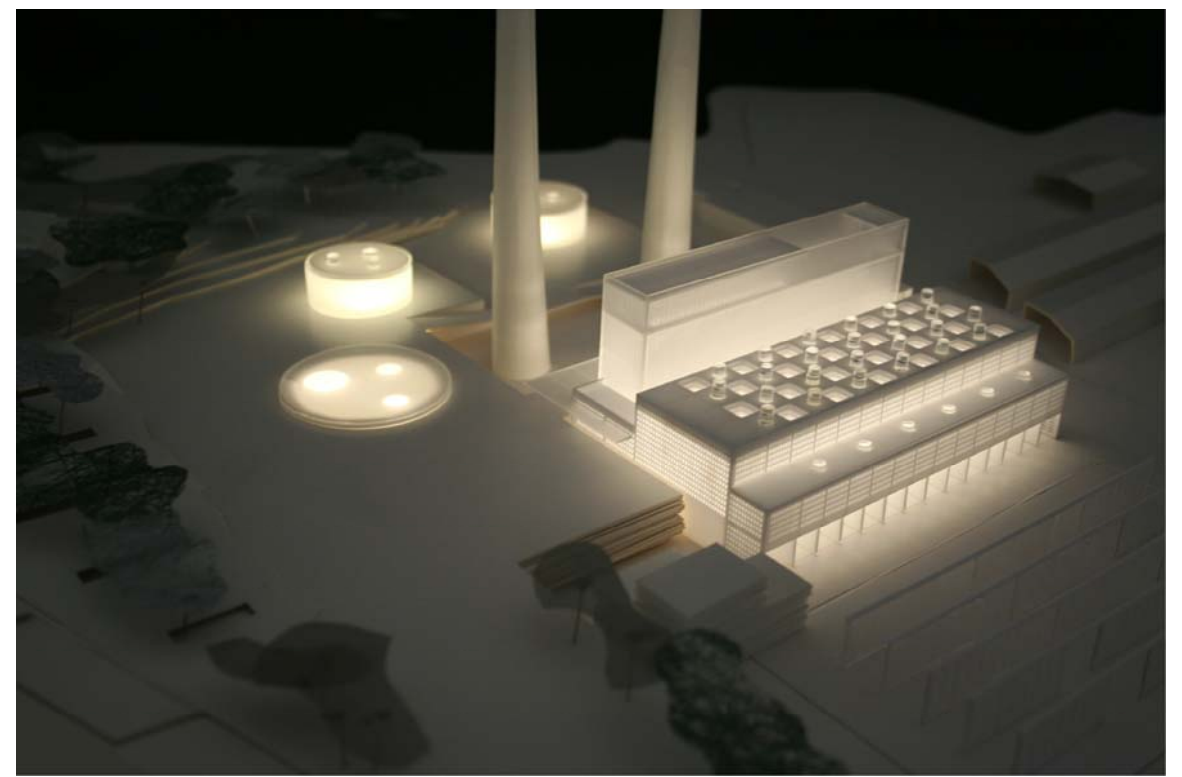





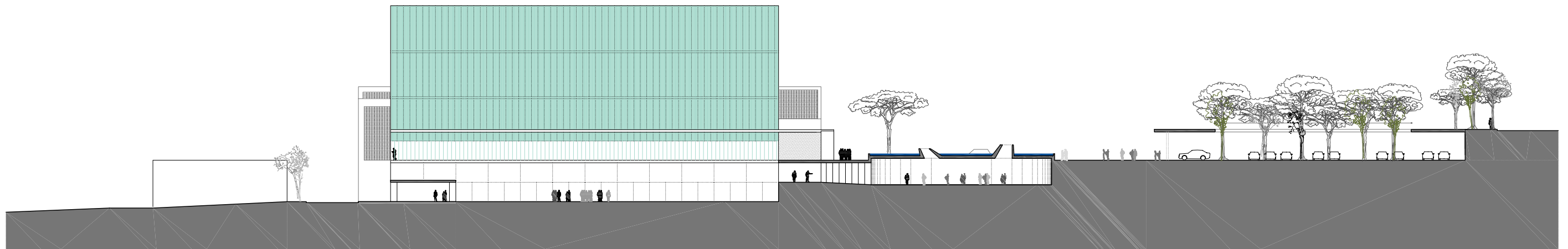

SECCIÓN A-A'  
E 1/500

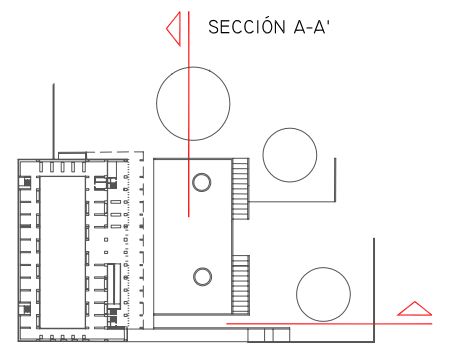

SECCIÓN B-B'



SECCIÓN B-B'  
E 1/500

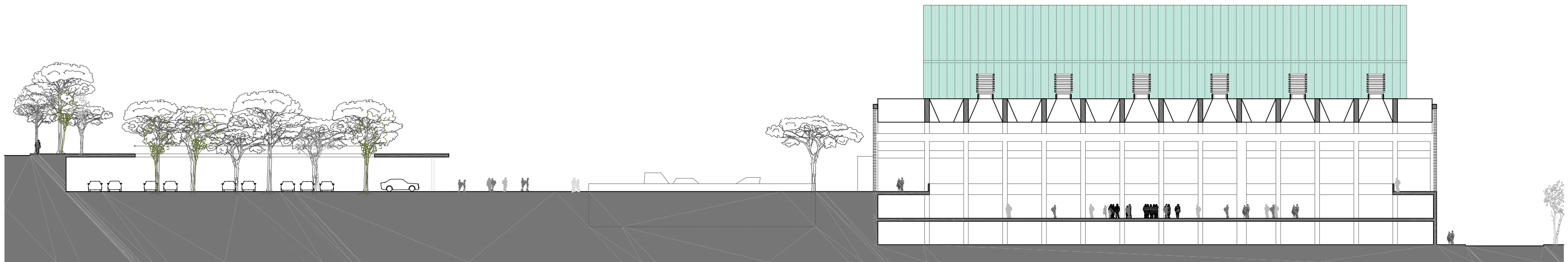

SECCIÓN C-C'  
E 1/500

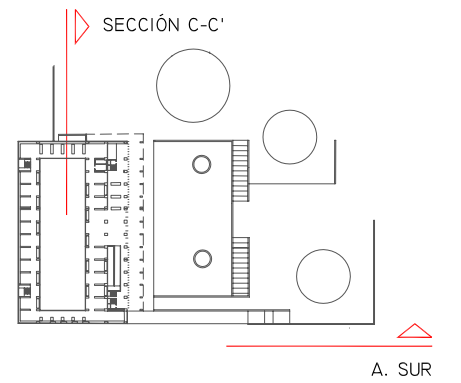
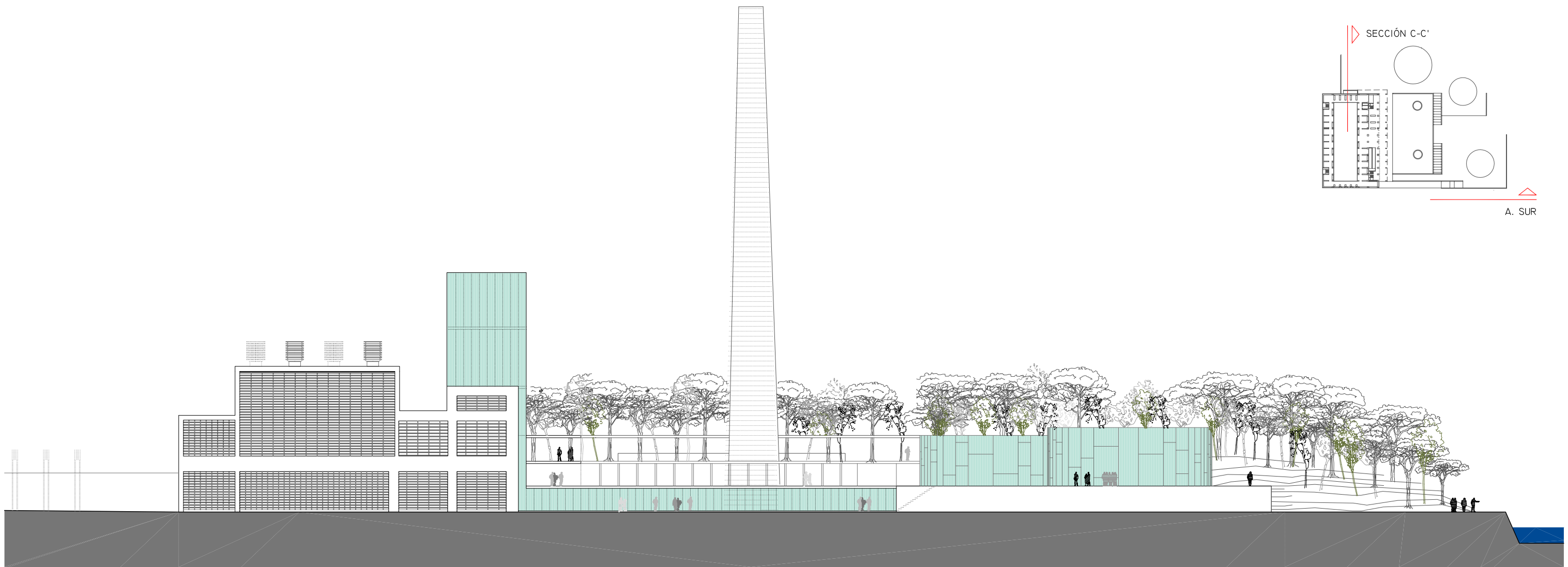

ALZADO SUR  
E 1/500

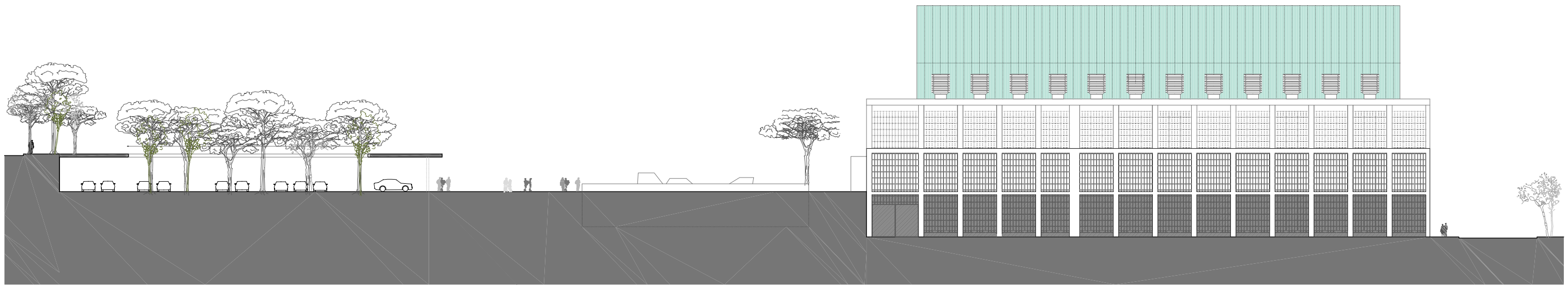

ALZADO OESTE  
E 1/500

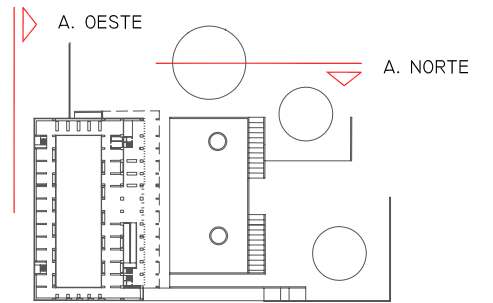
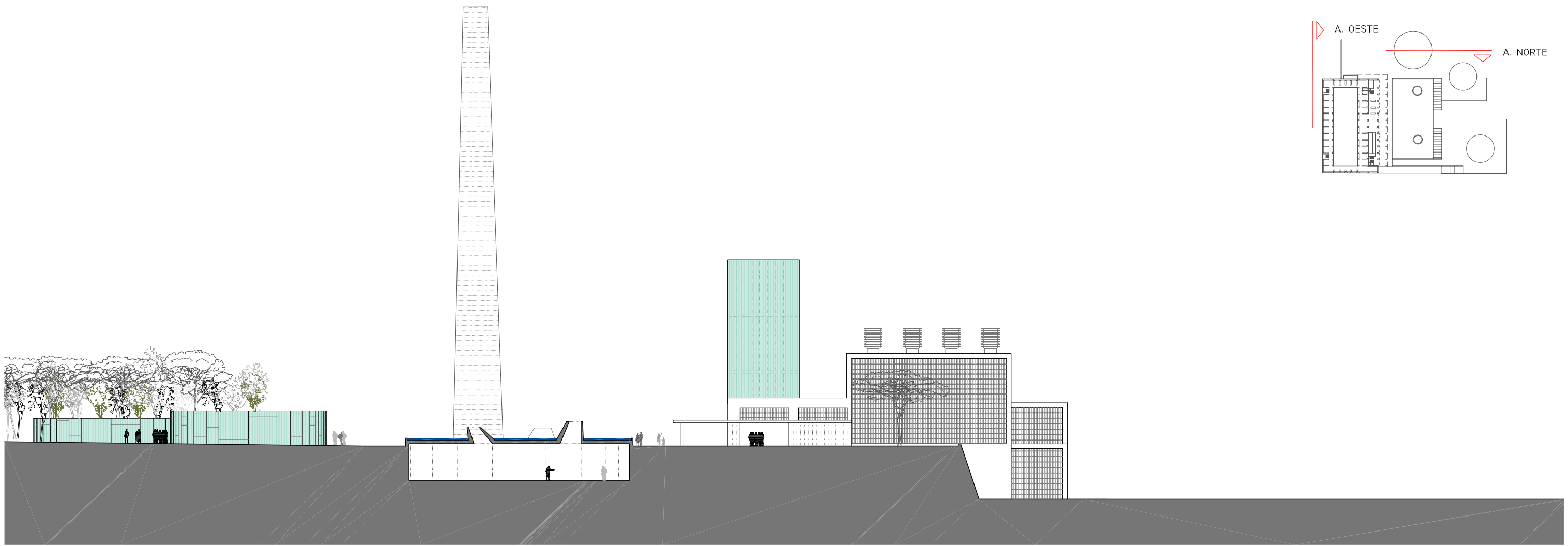

ALZADO NORTE  
E 1/500

I.- TOPOGRAFÍA

Ahora



Proyecto

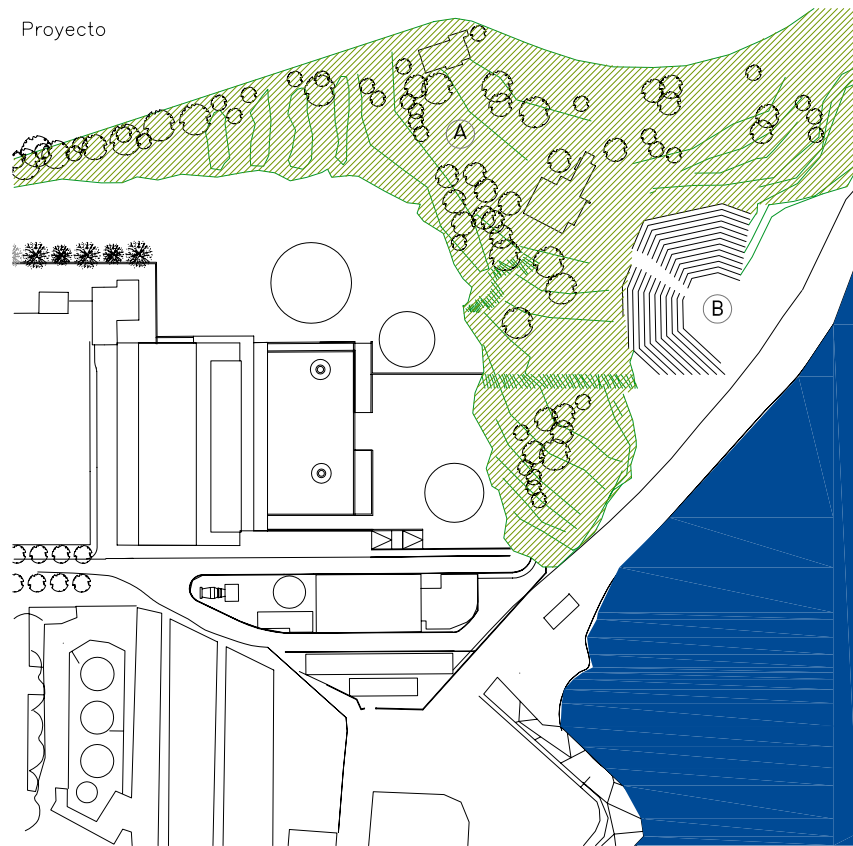

A.- Recuperación parcial del perfil original del terreno y repoblación forestal

B.- Recuperación como teatro al aire libre delante del mar de la cantera abandonada, y anexión como espacio exterior museístico, accesible desde de el Museo

2.- AGUA

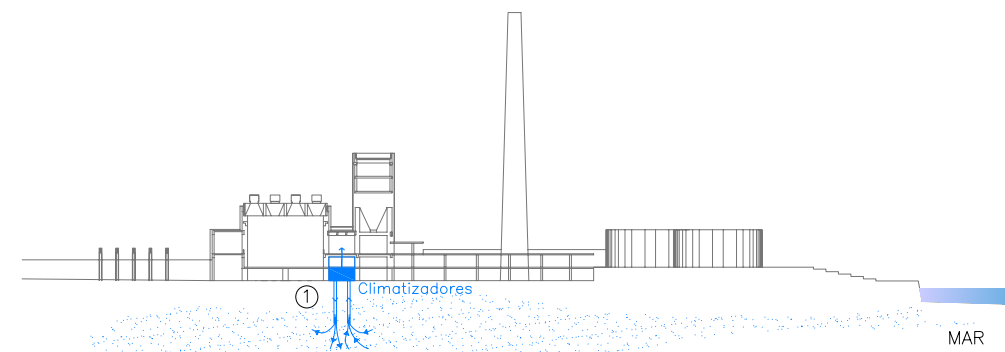

1.- Agua de capa freática 15-17° (verano) para refrigeración de la planta de aire acondicionado

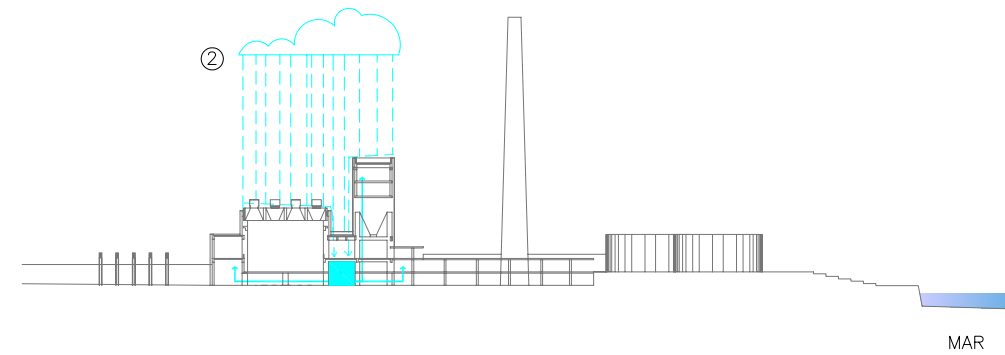

2.- Recogida agua de lluvia en cisterna para riego y usos no potables

4.- CLIMA

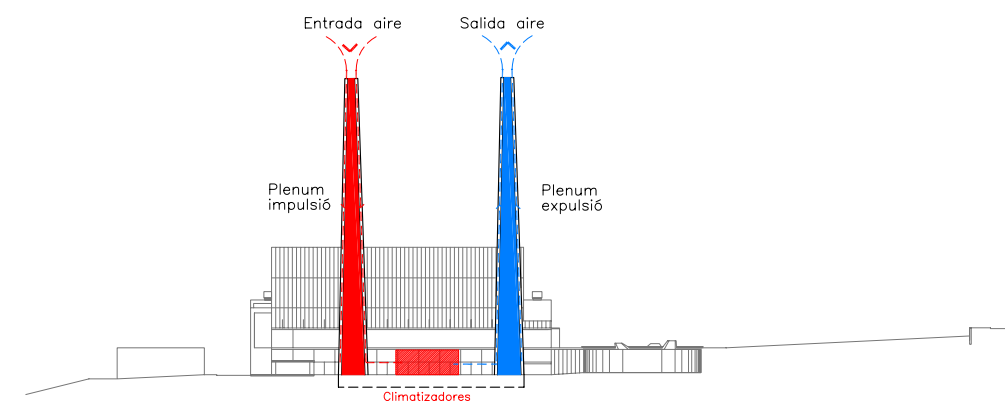

Impulsión/Extracción a equipos climatizadores en el centro de la planta

3.- SOL

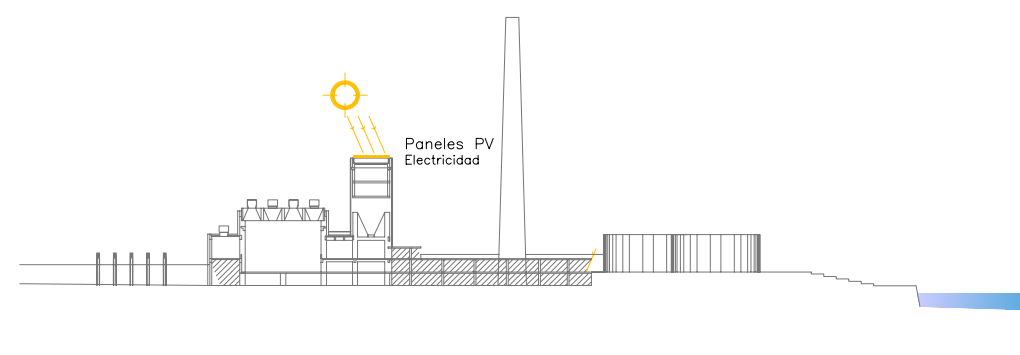
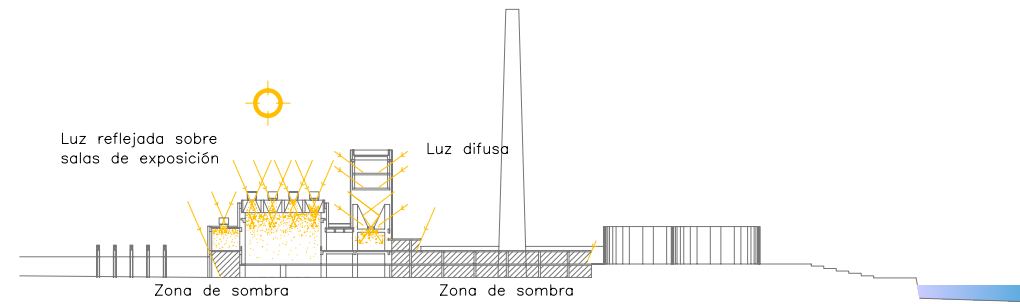

5.- VIENTO

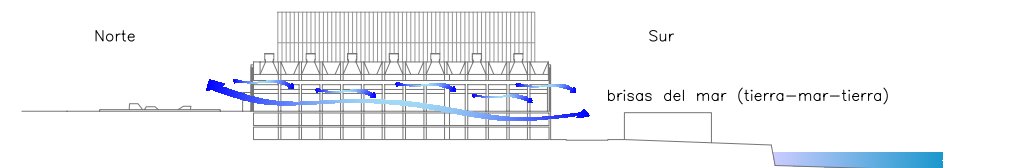
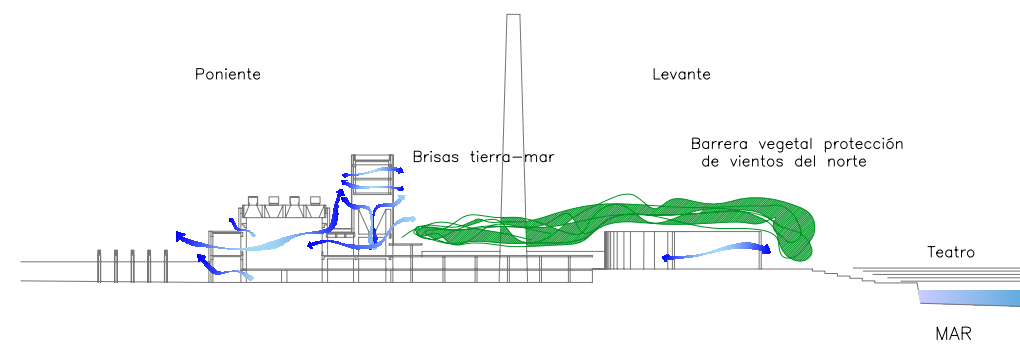

El edificio está en un promontorio con el mar a sur y a levante, con lo que se beneficia de las brisas del mar (refrigeración del edificio).

