



**ETSAB**



Escola Tècnica  
Superior d'Arquitectura  
de Barcelona

**Memòria**

Curs 2015-2016



## Sumari

<b>PRESENTACIÓ</b> .....	<b>5</b>
<b>L'ETSAB</b> .....	<b>9</b>
UN CURS EN XIFRES.....	9
ESTRUCTURA I GOVERN.....	11
ANTECEDENTS .....	11
ESTRUCTURA .....	11
ÒRGANS DE GOVERN .....	12
Equip directiu.....	12
Junta d'escola .....	12
Comissió permanent.....	14
Comissió d'avaluació acadèmica .....	15
Comissió centre-departaments .....	16
Comissió d'estudis i qualitat .....	16
DEPARTAMENTS I SECCIONS DEPARTAMENTALS .....	17
DELEGACIÓ D'ESTUDIANTS: DED'AB .....	17
ORGANITZACIÓ DELS SERVEIS .....	18
LES PERSONES.....	19
L'ESTUDIANTAT .....	19
EL PDI .....	20
EL PAS.....	20
DADES ECONÒMIQUES.....	21
EVOLUCIÓ DEL PRESSUPOST .....	21
PRESSUPOST SEGONS PROGRAMES D'ACTUACIÓ.....	22
SERVEIS I RECURSOS.....	23
MAPA DELS SERVEIS ALS USUARIS DE L'ETSAB .....	23
INDICADORS DELS SERVEIS .....	23
ESPAIS, INFRAESTRUCTURES I EQUIPAMENTS .....	25
<b>ELS ESTUDIS</b> .....	<b>33</b>
TITULACIONS DE L'ESCOLA .....	33
INDICADORS .....	34
FETS SIGNIFICATIUS.....	36
ESTUDIS DE GRAU .....	36
ESTUDIS DE POSTGRAU.....	38
<b>RELACIONS AMB L'ENTORN</b> .....	<b>43</b>
ACORDS I CONVENIS SIGNATS/VIGENTS AMB ALTRES ENTITATS .....	43
PRÀCTIQUES ACADÈMIQUES EXTERNES (CCE) .....	44
ACTIVITATS ACADÈMIQUES/EXTERNES/INTERNACIONALS .....	46
MOBILITAT.....	46
DMD PROGRAM TONGJI-UPC .....	50
EMILA (EUROPEAN MASTER IN LANDSCAPE ARCHITECTURE).....	50
ETSAB GLOBAL MAP.....	51
TALLERS/JORNADES/CURSOS .....	51
PROJECTES DE COOPERACIÓ .....	54
ACTIVITATS ACADÈMIQUES/CULTURALS.....	55
PROJECCIÓ I COMUNICACIÓ .....	67
CANALS DE COMUNICACIÓ.....	67
PROJECTES/ACTIVITAT DE COMUNICACIÓ INTERNA DE L'ETSAB .....	69
PROJECTES/ACTIVITAT DE COMUNICACIÓ EXTERNA ETSAB .....	70
PREMIS I DISTINCIONS (ANY 2015) .....	72



# PRESENTACIÓ

Us fem a mans la Memòria de l'ETSAB del curs 2015–2016, que recull les activitats i els fets més significatius de la vida de l'Escola d'aquest període. Al llarg d'aquest curs l'ETSAB ha desenvolupat una intensa activitat en diversos àmbits: la docència, la recerca, la transferència de coneixement, la mobilitat internacional d'estudiantat i professorat, les relacions amb les institucions culturals, socials i empresarials, prioritàriament del nostre entorn.

Pel que fa als estudis, un fet rellevant del curs acadèmic 2015–2016 ha estat la implantació del Màster Universitari en Arquitectura (MARqEtsaB), que habilita per exercir la professió, el Màster Universitari en Estudis Avançats en Arquitectura-Barcelona (MBArch) i el reverificat Màster Universitari en Paisatgisme (MBLandArch). Aquestes titulacions, junt amb el Grau en Estudis d'Arquitectura i 8 titulacions en extinció (pla 94, pla 2010 i 6 màsters universitaris), han aplegat gairebé 3000 estudiants.

En el vessant institucional, cal destacar l'aprovació del nou Reglament d'Organització i Funcionament de l'ETSAB (Acord CG 246/2015), que defineix i regula l'estructura de govern i de gestió de l'Escola. Durant aquest curs, s'ha endegat també una reestructuració del Patronat de l'ETSAB, amb la redacció d'un nou Reglament, aprovat per la Junta d'Escola el 28 d'octubre de 2015. Dins tanmateix d'aquest apartat institucional, s'han signat més de mig miler de convenis de cooperació educativa així com nous convenis i acords de col·laboració amb institucions i altres entitats.

Respecte l'Àrea de Relacions Internacionals, organitza programes d'intercanvi acadèmic d'estudiantat i professorat amb gairebé un centenar d'escoles d'Europa, Amèrica, Àsia, Àfrica i Oceania. Al llarg d'aquest curs acadèmic, al voltant de dos-cents estudiants de l'ETSAB han seguit un curs complet en algunes de les més reconegudes escoles d'arquitectura del món, i l'Escola ha rebut un nombre semblant d'estudiants d'altres institucions. A aquest procés d'internacionalització, cal afegir les activitats cada cop més nombroses de la ETSAB Summer School.

Aquesta Memòria deixa també constància de l'alt nombre d'activitats culturals i acadèmiques, entre exposicions, conferències, jornades, presentacions i altres tipus d'actes, desenvolupats a l'Escola o bé en altres espais, en col·laboració amb institucions i entitats, fruit dels acords signats amb elles. Aquest curs també s'ha completat la primera fase de la reestructuració del web de l'ETSAB i s'ha incrementat la visibilitat exterior de l'Escola, amb la seva presència a les principals xarxes socials. Pel que fa l'àrea editorial cal destacar que, a més de la regular edició de publicacions, al llarg d'aquest curs s'ha completat la catalogació del conjunt de les publicacions ETSAB.

Un darrer apunt, relatiu a les persones que integren la nostra comunitat: aquest curs acadèmic l'ETSAB ha comptat amb 256 membres del personal docent i investigador, 50 membres del personal d'administració i serveis i 2955 estudiants. El meu agraïment a totes elles, que són les que han fet possible que es desenvolupin i tinguin sentit les activitats que es recullen en aquesta Memòria.

Fem escola!



**Jordi Ros**  
Director de l'ETSAB

Professor Titular  
departament de Projectes





L'ETSAB





# L'ETSAB

## UN CURS EN XIFRES

### Estudis

**12** Grau 1 Màster 3 En extinció 8



### Estudiants

#### Matriculats

**2.955** Grau 2.568 Màster 387

#### Nou Ingrés

**541** Grau 372 Màster 169

#### Titulats

**665** Grau 414 Màster 251

### Convenis

#### Convenis

**794** CCE 782 Institucionals 12

#### Institucions/empreses

**328** CCE 317 Institucionals 11

#### Import (milers d'euros)

**1.766** CCE 1.697 Institucionals 69

#### Estudiantat amb CCE

**505**

### Pressupost (milers €)

	Assignació UPC	Ingressos propis
2016 inicial	<b>507 €</b>	175 € 332 €
2015	<b>510 €</b>	171 € 339 €



### Activitat externa, internacional i cultural

#### Acords bilaterals de mobilitat

**85** Programes 13 Països 35

#### Mobilitat

**328** Estud. OUT 150 Estud. IN 161 STA PDI 17

#### Tallers/jornades

**38** Institucions 50 Països 23

#### Projectes de cooperació al desenvolupament

**11** Institucions 11 Països 6

#### Activitats acadèmiques i culturals

**166** Conferències 77 Exposicions 15 Cinema 20

Jornades 8 Presentacions 20 Altres 26



## Personal (2015)

### PDI (1era assignació)

<b>256</b>	CU	18	TU	45	TEU	16	AGR	12	CC	1
	COL	7	Aj	-	ATP	149	Altres	8		

### PAS (UTGAB)

<b>50</b>	Funcionari	A1	2	A2	5	C1	20	C2	3
	Laboral	GRUP I	8	GRUP II	1	GRUP III	8	GRUP IV	3



## Altres indicadors

### Departaments a l'Escola

<b>6</b>	Departaments	5	Seccions	1
----------	--------------	---	----------	---

### Superfície (milers m<sup>2</sup>)

<b>22,6</b>	Edf Segarra	12,1	Edf Coderch	8,7	Edf Biblioteca	1,9
-------------	-------------	------	-------------	-----	----------------	-----

### Espais

<b>442</b>	E. docents	73	Seients e.d.	3.935	Aules informàtiques	4,0
------------	------------	----	--------------	-------	---------------------	-----

### Ordinadors

<b>633</b>	Aules	165	Ord.Treball	468	Programari aules	83,0
------------	-------	-----	-------------	-----	------------------	------

## Biblioteca

### Col·lecció - Volums totals

<b>68.912</b>	Incorporats	2.097	Desafectats	1.073
---------------	-------------	-------	-------------	-------

### Revistes - Títols a la col·lecció

<b>1.411</b>	Títols subscrits	82
--------------	------------------	----

### Visitants

**240.820**

### Préstecs de documents

<b>26.888</b>	Consultats in situ	19.849	Revistes consultades in situ	6.280
---------------	--------------------	--------	------------------------------	-------

### Prèstec d'equipaments

<b>907</b>	Portàtils	288	Altres equipaments	619
------------	-----------	-----	--------------------	-----

### Usuaris sales de treball

<b>788</b>	Sales de treball	4
------------	------------------	---



## ESTRUCTURA I GOVERN

### ANTECEDENTS

L'organització i el funcionament de l'ETSAB venen regulats pel seu reglament, on es defineix l'estructura de govern i de gestió del centre (òrgans unipersonals i col·legiats de govern, representació i consulta). El reglament especifica les funcions, l'elecció i/o el nomenament dels òrgans unipersonals, defineix la composició i les competències de cadascun dels òrgans col·legiats, així com el seu funcionament. El **reglament** actualment vigent va ser aprovat pel Consell de Govern de la UPC el 17 de desembre de 2015 (Acord núm. 246/2015)

Com a conseqüència es van convocar eleccions i es va fer la votació (1 de març de 2016) per escollir els membres electes de la Junta d'Escola, que va quedar constituïda en la seva sessió ordinària del dia 17 de març. En el transcurs d'aquesta sessió es van efectuar les votacions i els escrutinis per escollir els membres electes de la Comissió Permanent i els de la Comissió d'Avaluació Acadèmica.

També afecta l'estructura i composició del govern de l'escola la **nova estructura departamental** que, durant el curs 2015/16, es va iniciar a la UPC i que implica a departaments i seccions a l'ETSAB com segueix:

- Acord núm. 153 /2015 del Consell de Govern pel qual s'aprova la creació del **departament de Física (748 - FIS)**, informat favorablement pel Ple del Consell Social celebrat el dia 18/09/2015, com a resultat de la fusió dels departaments de Física Aplicada (llevat de la secció a l'EPSEM) i de Física i Enginyeria Nuclear
- Acord núm. 230/2015 del Consell de Govern pel qual s'aprova la creació del **departament de Teoria i Història de l'Arquitectura i Tècniques de Comunicació (756 - THATC)**, informat favorablement pel Ple del Consell Social celebrat el dia 21/12/2015, com a resultat de la fusió del departament de Composició Arquitectònica i la secció d'anglès de Projectes d'Enginyeria

### ESTRUCTURA



## ÒRGANS DE GOVERN

13 

### EQUIP DIRECTIU

Ros Ballesteros, Jordi	Director	
Franquesa Sánchez, Jordi	Sotsdirector. Cap d'Estudis	
Redondo Domínguez, Ernest	Sotsdirector de Postgrau	
Peñín Llobell, Alberto	Sotsdirector de Patrimoni, Obres i Infraestructures	
Crosas Armengol, Carles	Sotsdirector de Relacions Internacionals	(des de 10/2015)
Martínez Santafé, Dolors	Secretària acadèmica	
Vela Zardoya, Vicky	Cap dels serveis	
Adell Roig, Jordi	Adjunt a direcció. Coordinador de 1r i 2n curs	
Partida Muñoz, Mara	Adjunta a direcció. Coordinadora de 3r i 4t curs	(des de 11/2016)
Bachs Bertran, Isabel	Adjunta a direcció. Coordinadora de 5è curs	
Perich Capdeferro, Ariadna	Adjunta a direcció. Coordinadora d'Activitats Culturals	
Such Sanmartín, Roger	Adjunt a direcció. Coordinador de Comunicació	
García Estévez, Carolina	Adjunta a direcció. Coordinadora de Publicacions	(des de 11/2016)

### Membres de l'equip directiu (abans de setembre de 2016)

Ricardo Devesa Devesa	Adjunta a direcció. Coordinadora de Publicacions	(fins 01/2016)
Ibon Bilbao España	Adjunta a direcció. Coordinadora de 3r i 4t curs	(fins 07/2016)
Anna Ramos Sanz	Adjunta a direcció. Relacions Internacionals	(fins 05/2016)

99 

### JUNTA D'ESCOLA

#### Membres nats

#### Equip directiu

Ros Ballesteros, Jordi	Director
Crosas Armengol, Carles	Sotsdirector
Franquesa Sánchez, Jordi	Sotsdirector
Peñín Llobell, Alberto	Sotsdirector
Redondo Domínguez, Ernest	Sotsdirector
Martínez Santafé, Dolors	Secretària acadèmica
Vela Zardoya, Vicky	Cap dels Serveis
Bachs Bertran, Isabel	Adjunta a direcció
Perich Capdeferro, Ariadna	Adjunta a direcció

#### Directors/Representants de departaments a l'ETSAB

Regot Marimon, Joaquim	Director EGA1
Jover Fontanals, Cristina	Directora PA
Roca Blanch, Estanislau	Director UOT
de Llorens Duran, Josep Ignasi	Director TA
Ramon Graells, Antoni	Director THATC
Fayos Vallès, Francesc	Cap secció FIS

## El delegat o delegada de l'estudiantat de l'Escola

Barreiro Vescovo, Tomás

Delegat d'estudiants

### **Membres electes**

#### Personal docent i investigador doctor amb vinculació permanent (PDIA) / departaments

Nocito Marasco, Gustavo	EGA I	Roset Calzada, Jaume	FIS
Ruiz Castrillo, Maria Isabel	EGA I	Coch Roura, Helena	TA
Vila Robert, Jorge	EGA I	Daumal Domènech, Francesc	TA
Bru Bistuer, Eduard	PA	González Barroso, Josep Maria	TA
Coll López, Jaime	PA	Guijarro Carranza, Piedad	TA
González Raventós, Aquiles	PA	Pardal March, Cristina	TA
Linares Soler, Alfred	PA	(vacant)	TA
Mària Serrano, Magda	PA	Álvarez Prozoróvich, Fernando	THATC
Monteys Roig, Xavier	PA	Corominas Ayala, Miquel	UOT
Ravetllat Mira, Pere Joan	PA	Galindo González, Julián	UOT
Solaguren-Beascoa de Corral, Félix	PA	Peremiquel Lluch, Francesc	UOT
Valor Montero, Jaume	PA	Vidal Pla, Miquel	UOT

#### Personal docent i investigador doctor amb vinculació permanent (PDIA) / centre

Escoda Pastor, Carmen	Mur Soteras, Rafael
Fort Mir, Josep Maria	Roca Cladera, Josep
Garcia Almirall, Pilar	Rubert de Ventós, Maria
Lloveras Montserrat, Joaquim	Sabaté Bel, Joaquim
Luque González, Manuel	Sagarra Trias, Ferran
Maristany Carreras, Jordi	Saura Carulla, Magdalena

#### Resta de personal docent i investigador (PDIB)

Albareda Valls, Albert	Granel Trias, Enric
Badia Rodríguez, Jordi	Lafont Pomés, Josep
Blasco Miguel, Jorge	Llobet Ribeiro, Xavier
Cornadó Bardon, Còssima	Mir Teixidor, Enric
Cruells Pagès, Pere	Muros Alcojor, Adrià
Fernández Salas, Elena	Quintana Creus, Màrius
Ferrando Bramona, Josep	Ruisánchez Capelastegui, Manuel
Gómez Triviño, Manuel	Salvadó Aragonès, Núria

#### Personal d'administració i serveis (PAS)

Ambrós Solsona, Núria	Ferrer Masip, Xavier
Arribas Martínez, Maribel	Galtés Mateu, Laura
Carné Miguélez, Lluís	Marsá Vila, Daniel
Durán González, Carmen	Vilaplana Moreno, Neus

#### Estudiantat de grau i màster universitari (EGM)

Berenguer Vilà, Aina	Iniesta Sarasa, Pedro
Boutabouzi, Faiza	Isart Bosch, Magda
Bueno Llasat, Xavier	Izard Colom, Guillem
Caballero Castillo, Alejandro	López Rodríguez, César
Casado Pérez, Mar	Medina González, Andrea
Cepeda Martín, Helena	Nadal Vilà, Jaume
Corbacho Morales, Óscar	Núñez de Francisco, Sandra
El Marsni, Mariam	Pascual Castejón, Ángel

García Giménez, Guiomar  
Gómez Insenser, Xavier  
Grifoll Argemí, Carolina

Salvador Escrigas, Marta  
Vives Rey, Adrià  
(2 vacants)

Membres de la Junta d'Escola (abans de setembre de 2016)

<i>Mur Soteras, Rafel</i>	<i>Representant EGA I</i>	<i>Berenguer Barberà, Joan</i>	<i>EGM</i>
<i>Ruiz Castrillo, Isabel</i>	<i>Representant EGA I</i>	<i>Bosch Serra, Saray</i>	<i>EGM</i>
<i>Armesto Aira, Antonio</i>	<i>Representant PA</i>	<i>Bru Galobart, Eugeni</i>	<i>EGM</i>
<i>Gallego Olmos, Moisés</i>	<i>Representant PA</i>	<i>Calveras Casanovas, Judit</i>	<i>EGM</i>
<i>Pardo Marín, Félix</i>	<i>Representant TA</i>	<i>Colli, Francesco</i>	<i>EGM</i>
<i>Monreal Pujadas, Amadeu</i>	<i>Representant EA</i>	<i>de Vargas Pérez, Laura Virginia</i>	<i>EGM</i>
<i>Oliveras Samitier, Jordi</i>	<i>Representant CA</i>	<i>del Fresno Aguilar, Cintya</i>	<i>EGM</i>
<i>Galcerán Vila, Margarita</i>	<i>PDI funcionari</i>	<i>del Pozo Lérída, Teresa</i>	<i>EGM</i>
<i>Granell Trias, Enric</i>	<i>PDI funcionari</i>	<i>Gálvez Riudor, Marta</i>	<i>EGM</i>
<i>Llobet Dalmases, Feliu</i>	<i>PDI funcionari</i>	<i>Garcia Lario, Gerard</i>	<i>EGM</i>
<i>Llorente Díaz, Marta</i>	<i>PDI funcionari</i>	<i>Hernández Quintanilla, Miguel</i>	<i>EGM</i>
<i>Mercadé Brulles, Joan</i>	<i>PDI funcionari</i>	<i>López Navarro, Diego</i>	<i>EGM</i>
<i>Monedero Isorna, Javier</i>	<i>PDI funcionari</i>	<i>Mas Mina, Sònia</i>	<i>EGM</i>
<i>Saura Carulla, Magda</i>	<i>PDI funcionari</i>	<i>Palouzié Vilà, Júlia</i>	<i>EGM</i>
<i>Arriola Madorell, Andreu</i>	<i>PDI NFND</i>	<i>Pazos Escuer, Ana</i>	<i>EGM</i>
<i>Bilbao España, Ibon</i>	<i>PDI NFND</i>	<i>Poza López, Cristina</i>	<i>EGM</i>
<i>de Josemaría Galve, Inma</i>	<i>PDI NFND</i>	<i>Prados González, Carlos</i>	<i>EGM</i>
<i>Ferrer Forés, Jaime José</i>	<i>PDI NFND</i>	<i>Royo Zabala, Peio</i>	<i>EGM</i>
<i>Fort Mir, Josep Maria</i>	<i>PDI NFND</i>	<i>Sánchez-Montes Sanz, Julia</i>	<i>EGM</i>
<i>Ferrer Bellés, Lluís</i>	<i>PAS</i>	<i>Torre Delgado, Mario</i>	<i>EGM</i>
<i>Rigau Rigau, Núria</i>	<i>PAS</i>	<i>Van Riet Vidal, Jobim</i>	<i>EGM</i>
<i>Batlle Blay, Josep</i>	<i>EGM</i>		

32



**COMISSIÓ PERMANENT**

**Membres nats**

Ros Ballesteros, Jordi	Director
Crosas Armengol, Carles	Sotsdirector
Franquesa Sánchez, Jordi	Sotsdirector
Peñín Llobell, Alberto	Sotsdirector
Redondo Domínguez, Ernest	Sotsdirector
Martínez Santafé, Dolors	Secretària acadèmica
Bachs Bertran, Isabel	Adjunta a direcció
Perich Capdeferro, Ariadna	Adjunta a direcció
Vela Zardoya, Vicky	Cap dels Serveis
Regot Marimon, Joaquim	Director EGA1
Jover Fontanals, Cristina	Directora PA
Roca Blanch, Estanislau	Director UOT
de Llorens Duran, Josep Ignasi	Director TA
Ramon Graells, Antoni	Director THATC
Fayos Vallès, Francesc	Cap secció FIS
Barreiro Vescovo, Tomás	Delegat d'estudiants

### **Membres electes**

Coll López, Jaime	Representant PDIA
Corominas Ayala, Miquel	Representant PDIA
Fort Mir, Josep Maria	Representant PDIA
Sabaté Bel, Joaquim	Representant PDIA
Solaguren-Beascoa de Corral, Félix	Representant PDIA
Cornadó Bardon, Còssima	Representant PDIB
Fernández Salas, Elena	Representant PDIB
Llobet Ribeiro, Xavier	Representant PDIB
Mir Teixidor, Enric	Representant PDIB
Ambròs Solsona, Núria	Representant PAS
Galtés Mateu, Laura	Representant PAS
de Vargas Pérez, Laura Virginia	Representant EGM
Gómez Insenser, Xavier	Representant EGM
Isart Bosch, Magda	Representant EGM
Sánchez-Montes Sanz, Julia	Representant EGM
Vives Rey, Adrià	Representant EGM

### Membres de la Comissió permanent (abans de setembre de 2016)

<i>Roca Cladera, Josep</i>	<i>Director CA</i>	<i>Ferrer Forés, Jaime José</i>	<i>PDI NFND</i>
<i>Pardo Marín, Félix</i>	<i>Rep. direcció TA</i>	<i>Fort Mir, Josep Maria</i>	<i>PDI NFND</i>
<i>Galcerán Vila, Margarita</i>	<i>PDI funcionari</i>	<i>Ferrer Bellés, Lluís</i>	<i>PAS</i>
<i>Granell Trias, Enric</i>	<i>PDI funcionari</i>	<i>Rigau Rigau, Núria</i>	<i>PAS</i>
<i>Llobet Dalmases, Feliu</i>	<i>PDI funcionari</i>	<i>Caballero Castillo, Alejandro</i>	<i>EGM</i>
<i>Mercadé Brulles, Joan</i>	<i>PDI funcionari</i>	<i>Calveras Casanovas, Judit</i>	<i>EGM</i>
<i>Monedero Isorna, Javier</i>	<i>PDI funcionari</i>	<i>Mas Mina, Sònia</i>	<i>EGM</i>
<i>Saura Carulla, Magda</i>	<i>PDI funcionari</i>	<i>Pazos Escuer, Ana</i>	<i>EGM</i>
<i>Bilbao España, Ibon</i>	<i>PDI NFND</i>	<i>Torre Delgado, Mario</i>	<i>EGM</i>
<i>de Josemaría Galve, Inma</i>	<i>PDI NFND</i>		

14



### **COMISSIÓ D' AVALUACIÓ ACADÈMICA**

#### **Membres nats**

Ros Ballesteros, Jordi	Director
Franquesa Sánchez, Jordi	Sotsdirector
Martínez Santafé, Dolors	Secretària acadèmica
Regot Marimon, Joaquim	Director EGA1
Jover Fontanals, Cristina	Directora PA
Roca Blanch, Estanislau	Director UOT
de Llorens Duran, Josep Ignasi	Director TA
Ramon Graells, Antoni	Director THATC
Fayos Vallès, Francesc	Cap secció FIS

#### **Membres electes**

González Barroso, Josep Maria	Representant PDIA
Muros Alcojor, Adrià	Representant PDIB

Carné Miguélez, Lluís	Representant PAS
(vacant)	Representant EGM
(vacant)	Representant EGM

Membres de la Comissió d'avaluació acadèmica (abans de juliol de 2016)

Pardo Marín, Félix	Rep. direcció TA	Mercadé Brulles, Joan	PDI funcionari
Corominas Ayala, Miquel	PDI funcionari	de Vargas Pérez, Laura Virginia	EGM
Daumal Domènech, Francesc	PDI funcionari	Sánchez-Montes Sanz, Julia	EGM
Galceran Vila, Margarita	PDI funcionari		

9



**COMISSIÓ CENTRE-DEPARTAMENTS**

Ros Ballesteros, Jordi	Director
Martínez Santafé, Dolors	Secretària acadèmica
Vela Zardoya, Vicky	Cap dels Serveis
Regot Marimon, Joaquim	Director EGA1
Jover Fontanals, Cristina	Directora PA
Roca Blanch, Estanislau	Director UOT
de Llorens Duran, Josep Ignasi <sup>1</sup>	Director TA
Ramon Graells, Antoni	Director THATC
Fayos Vallès, Francesc	Cap secció FIS

13



**COMISSIÓ D'ESTUDIS I QUALITAT**

**Membres nats**

Ros Ballesteros, Jordi	Director
Franquesa Sánchez, Jordi	Sotsdirector
Redondo Domínguez, Ernest	Sotsdirector
Martínez Santafé, Dolors	Secretària acadèmica
Vela Zardoya, Vicky	Cap dels Serveis
Regot Marimon, Joaquim	Director EGA1
Jover Fontanals, Cristina	Directora PA
Roca Blanch, Estanislau	Director UOT
de Llorens Duran, Josep Ignasi <sup>2</sup>	Director TA
Ramon Graells, Antoni	Director THATC
Fayos Vallès, Francesc	Cap secció FIS
Barreiro Vescovo, Tomás	Delegat d'estudiants

**Membres electes**

(vacant) 1 representant de l'estudiantat, elegit per i entre els membres de la DEd'AB

<sup>1</sup> Pardo Marín, Félix (fins 13/07/2016), representant del director del departament TA

<sup>2</sup> El dia 14/07/2016 va ser nomenament director del departament de Tecnologia de l'Arquitectura el professor Josep Ignasi Llorens Duran, deixant les seves funcions els professors Jaime Avellaneda Diaz-Grande i Félix Pardo Marín com a, respectivament, director i representant del director a l'escola del departament TA



## DEPARTAMENTS I SECCIONS DEPARTAMENTALS



### **Departament de Projectes Arquitectònics 735 – PA**

Directora: Jover Fontanals, Cristina

<http://www.pa.upc.edu>



### **Departament d'Urbanisme i Ordenació del Territori 740 - UOT**

Director: Roca Blanch, Estanislau

<http://duot.upc.edu>



### **Expressió Gràfica Arquitectònica I 718 – EGA1**

Director: Regot Marimon, Joaquim

<http://ega1.upc.edu>

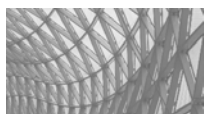

### **Departament de Tecnologia de l'Arquitectura 753 - TA**

Director: de Llorens Duran, Josep Ignasi

<http://ta.upc.edu>



### **Departament de Teoria i Història de l'Arquitectura i Tècniques de Comunicació 756 – THATC**

Director: Ramon Graells, Antoni

<http://thatc.upc.edu>



### **Secció ETSAB de Física 748 - FIS**

Cap secció: Fayos Vallès, Francesc

<http://fisica.upc.edu>

## DELEGACIÓ D'ESTUDIANTS: DED'AB

# DED'AB

Segons el reglament de l'escola, formen part de la delegació d'estudiants els representants de l'estudiantat a la Junta d'Escola, al Claustre Universitari i als consells de departaments, i els representants de curs que s'elegeixen anualment. Durant el curs 2015/16 van ser:

### Membres de la Junta d'Escola (en algun moment del curs 2015/16)

Barreiro Vescovo, Tomás	<i>(Delegat de l'estudiantat)</i>	Nadal Vilà, Jaume
Batlle Blay, Josep	del Pozo Lérída, Teresa	Núñez de Francisco, Sandra
Berenguer Barberà, Joan	El Marsni, Mariam	Palouzié Vilà, Júlia
Berenguer Vilà, Aina	Gálvez Riudor, Marta	Pascual Castejón, Ángel
Bosch Serra, Saray	García Giménez, Guiomar	Pazos Escuer, Ana
Boutabouzi, Faiza	Garcia Lario, Gerard	Poza López, Cristina
Bru Galobart, Eugeni	Gómez Insenser, Xavier	Prados González, Carlos
Bueno Llasat, Xavier	Grifoll Argemí, Carolina	Royo Zabala, Peio
Caballero Castillo, Alejandro	Hernández Quintanilla, Miguel	Salvador Escrigas, Marta
Calveras Casanovas, Judit	Iniesta Sarasa, Pedro	Sánchez-Montes Sanz, Julia
Casado Pérez, Mar	Isart Bosch, Magda	Torre Delgado, Mario
Cepeda Martín, Helena	Izard Colom, Guillem	Van Riet Vidal, Jobim
Colli, Francesco	López Navarro, Diego	Vives Rey, Adrià
Corbacho Morales, Óscar	López Rodríguez, César	

de Vargas Pérez, Laura Virginia  
del Fresno Aguilar, Cintya

Mas Mina, Sònia  
Medina González, Andrea

Representants de curs

Soria Varela, Pamela	Primer G	Tremps Pérez, Clàudia	Segon G
Bargiela Zotes, Víctor	Primer G	Corbacho Morales, Óscar	Segon G
Salvador Escrigas, Marta	Primer G	Grifoll Argemí, Carolina	Segon G
Gómez Insenser, Xavier	Primer G	Garcia Lario, Gerard	Segon G
Palouzié Vilà, Júlia	Primer G	Baroja Fernández, Alba	Segon G
Rodríguez Chávez, José Mauricio	Primer G		
Bedoya Martín, Santiago	Tercer G	del Fresno Aguilar, Cintya	Quart G
Barreiro Vescovo, Don Tomás	Tercer G	Calveras Casanovas, Judit	Quart G
van Riet Vidal, Jobim	Tercer G	Nadal Vilà, Jaume	Quart G
Fernández Zuzama, Miquel	Cinquè G	Olavarria Bombardó, Eva	PFC
Soler Carreras, Pepe	Cinquè G	Ros Garganté, Marc Anton	PFC
Hernández Quintanilla, Miguel	Cinquè G	Thani, Gaurav	PFC
		Batlle Blay, Josep	PFC

**ORGANITZACIÓ DELS SERVEIS**

Durant el curs 2015/16 es va desenvolupar la reorganització de la Unitat Tècnica de Gestió d'Arquitectura de Barcelona, presentada al mes de juliol de 2015, motivada per diverses circumstàncies (disminució de plantilla, noves titulacions, etc.) i sent-ne l'objectiu principal la millora dels serveis oferts als usuaris. Es van revisar processos, es va fer la remodelació dels espais i els trasllats, i les persones es van incorporar als nous llocs. Aquesta és l'estructura de suport:

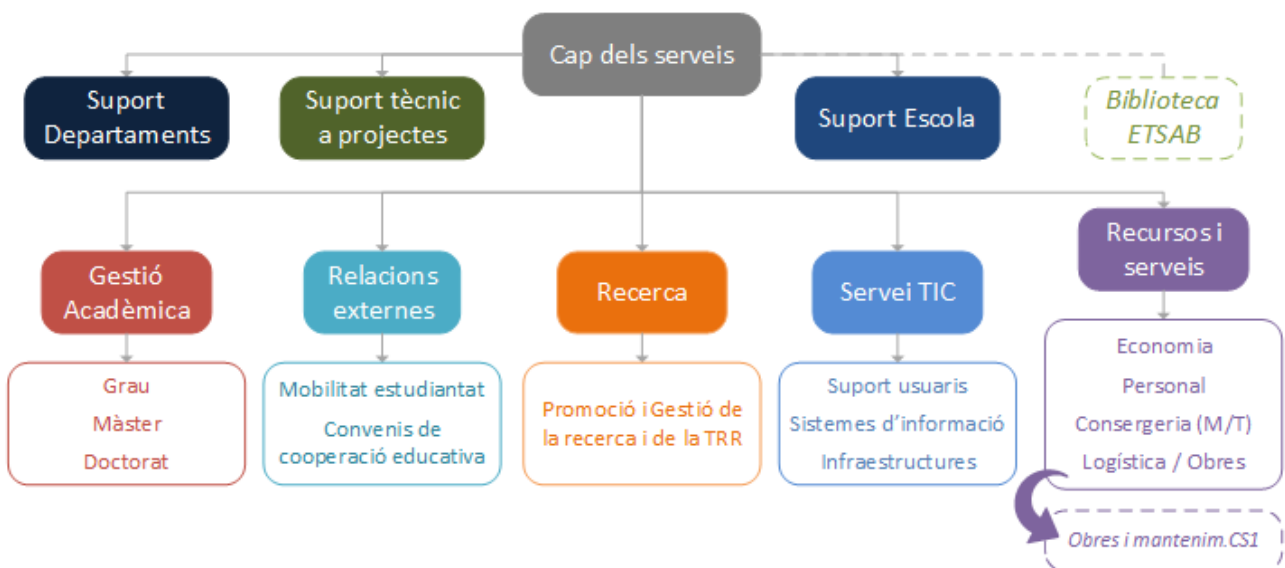

# LES PERSONES

## L'ESTUDIANTAT

Estudiants	Matriculats		Nou Ingress			Titulats			
	Grau	Màster	Grau	Màster	Grau	Màster	Grau	Màster	
2015-2016	<b>2.955</b>	2.568	387	<b>541</b>	372	169	<b>665</b>	414	251
2014-2015	<b>3.109</b>	2.704	405	<b>606</b>	380	226	<b>526</b>	354	172
2013-2014	<b>3.172</b>	2.755	417	<b>575</b>	390	185	<b>477</b>	282	195

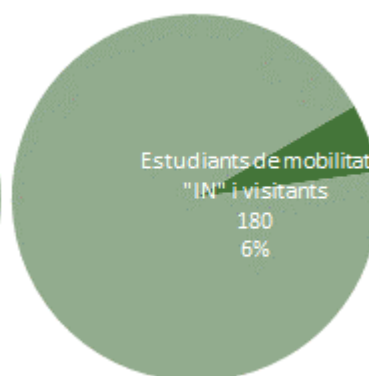
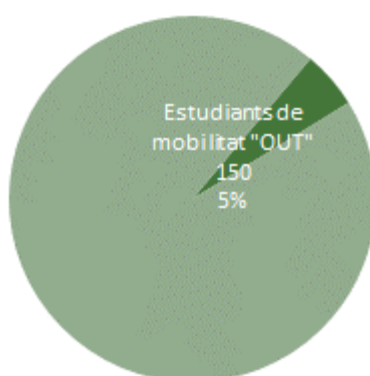
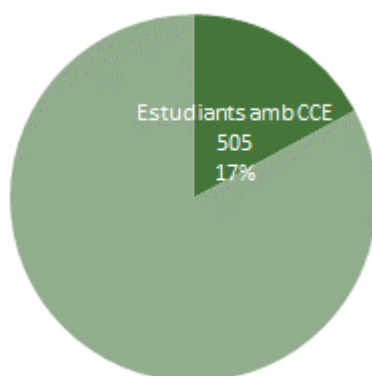

## EL PDI

PDI (1era assignació)										
		CU	TU	TEU	AGR	CC	COL	Aj	ATP	Altres
2015-2016	<b>256</b>	18	45	16	12	1	7	-	149	8
2014-2015	<b>242</b>	19	48	16	9	1	7	4	129	9
2013-2014	<b>256</b>	22	51	20	8	1	7	8	134	5

No Permanent	Permanent
No Doctor, 124	Doctor, 82
Doctor, 33	No Doctor, 17

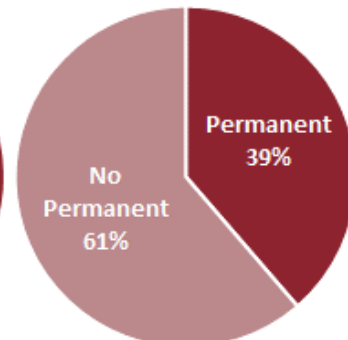
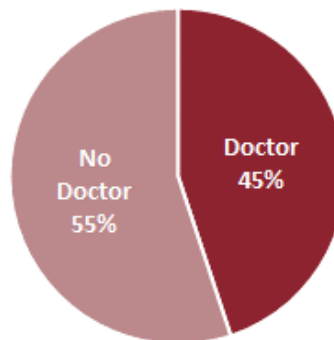

## EL PAS

Distribució del PAS per categoria									
		Funcionari			Laboral				
		A1	A2	C1	C2	GRUP I	GRUP II	GRUP III	GRUP IV
2015-2016	<b>50</b>	2	5	20	3	8	1	8	3
2014-2015	<b>50</b>	2	6	20	3	8	1	7	3
2013-2014	<b>50</b>	2	6	20	3	8	1	6	4

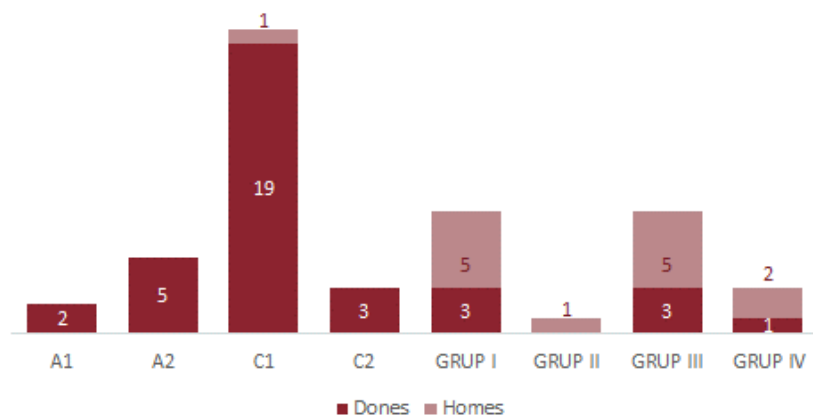
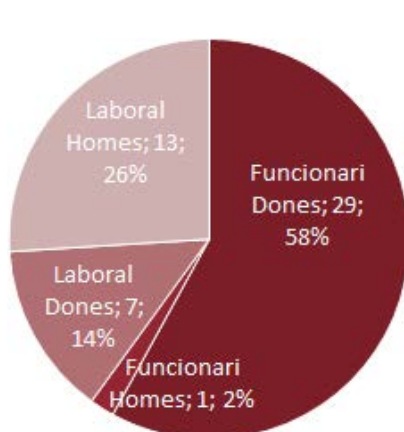

## DADES ECONÒMIQUES

### EVOLUCIÓ DEL PRESSUPOST

Durant la primera part del curs 2015/16 es va acabar d'executar el pressupost de l'any 2015 i es va fer la proposta de pressupost 2016, part del qual es va executar durant el segon semestre del curs.

Tant el pressupost del 2015 com el del 2016 van estar condicionats per les limitacions pressupostàries de la UPC, determinades, externament, per la insuficiència de finançament adequat i, internament, per la situació econòmica de dèficit acumulat i d'endeutament. És per això que pren molta importància la captació de recursos propis, per permetre mantenir i finançar les activitats de suport a la docència i de funcionament, així com les beques de col·laboració de l'estudiantat de l'escola.

Aquestes són les dades evolutives del pressupost:

Pressupost			
		Assignació UPC	Ingressos propis
2016 inicial	<b>507.000 €</b>	174.611 €	332.389 €
2015	<b>510.000 €</b>	171.411 €	338.589 €
2014	<b>360.000 €</b>	169.272 €	190.728 €

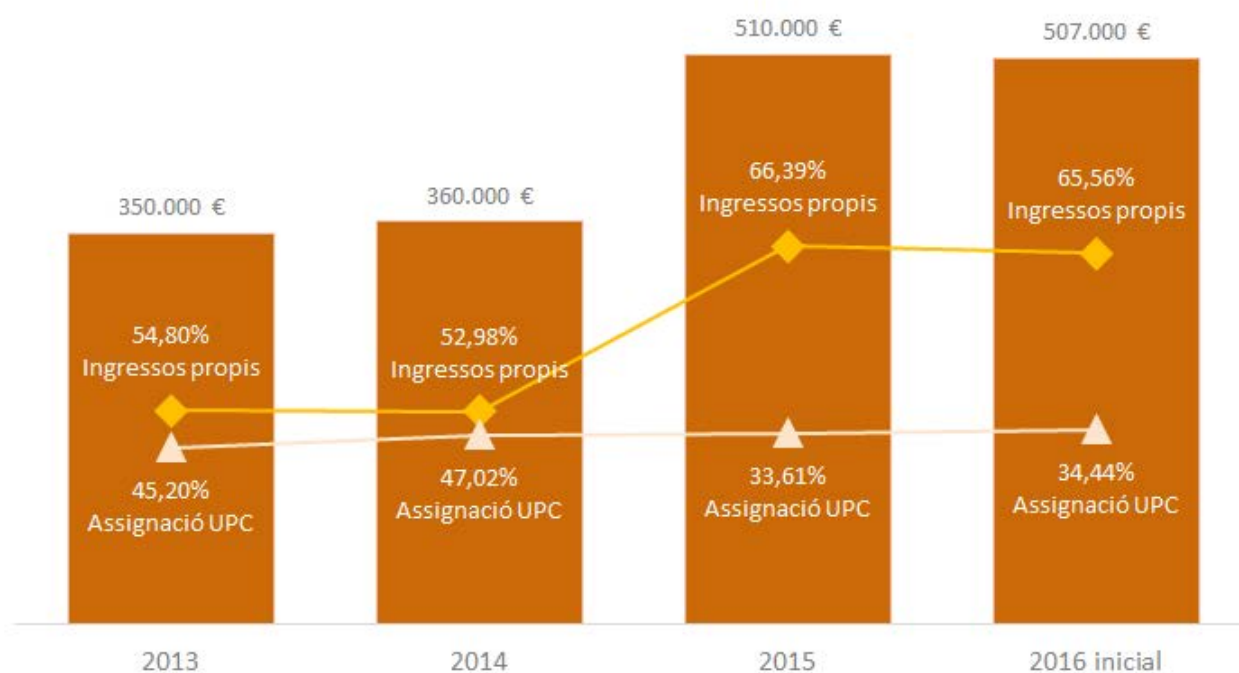

## PRESSUPOST SEGONS PROGRAMES D'ACTUACIÓ

### DESPESES 2015

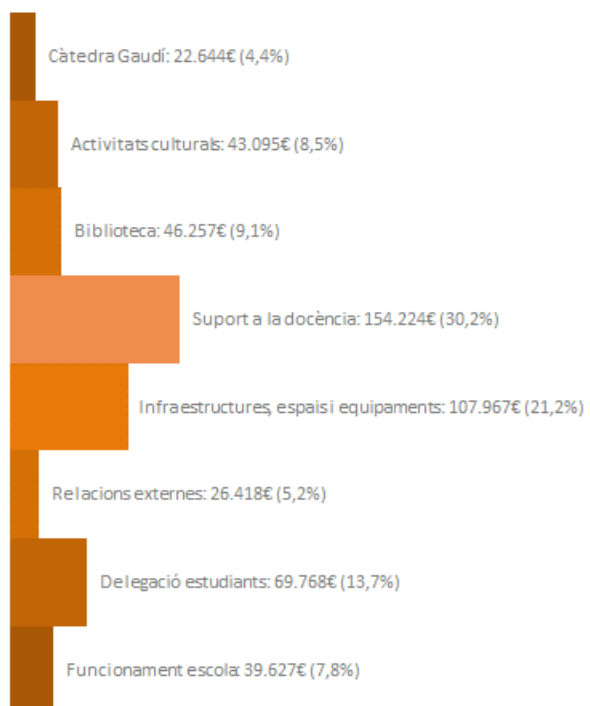

### DESPESES 2016 (PREVISIÓ)

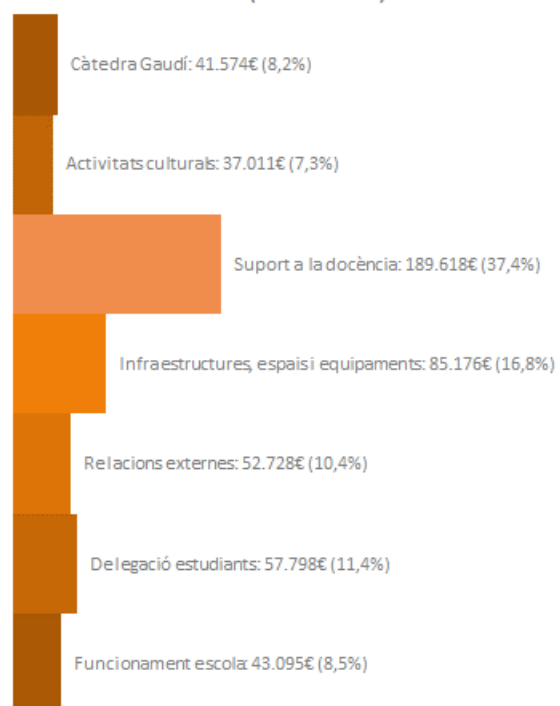

# SERVEIS I RECURSOS

## MAPA DELS SERVEIS ALS USUARIS DE L'ETSAB

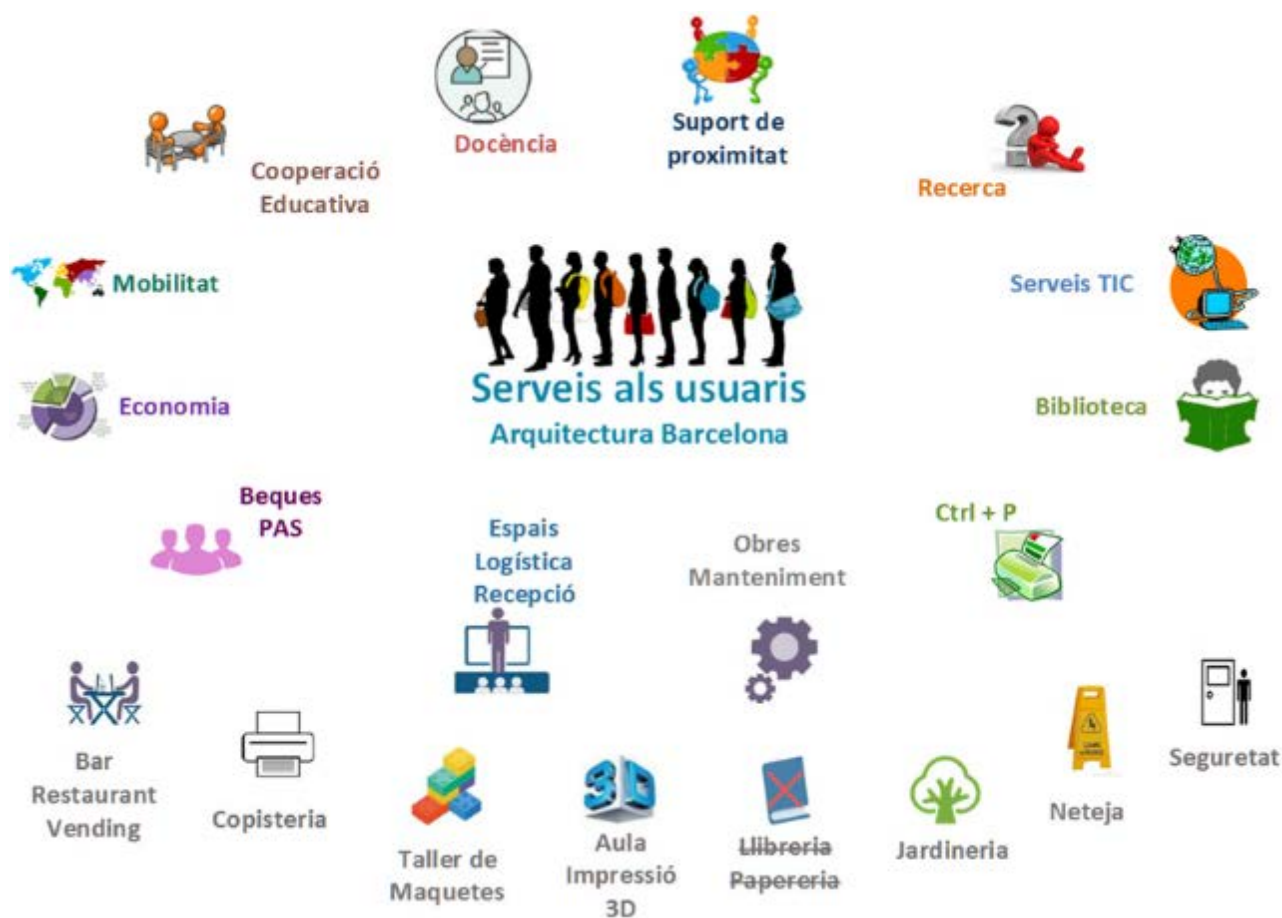

## INDICADORS DELS SERVEIS<sup>3</sup>



### Gestió acadèmica

**650** N. Modificacions de matrícula

**329** N. Assignatures

**817** N. Grups

**179** N. Guies docents

**382** N. Atenea's obertes

**773** N. PFG/PFC/TFM presentats

**60** N. Tesis doctoral llegides

**4.567** Peticions e-secretaria

**646** N. Modificacions de notes - Canvis realitzats

<sup>3</sup> Curs 2014/15



## Suport a la recerca

20	Grups de recerca amb seu a l'ETSAB
100	PDI amb grups de disponibilitat CTT
370	Comptes de projectes
15	Projectes competitius vigents
743.778 €	Import projectes competitius vigents
129	Factures emeses per convenis i serveis
1.275.166	Import de la facturació serveis i convenis
14 €	Organismes públics receptors de serveis
53	Entitats i empreses receptores de serveis
5	Cursos, congressos i concursos gestionats
1.472	Linees d'Ordres de Pagament
219	Liquidacions de viatge
47	Inventari (Alta actius fixes)



## STIC

575	Assessorament i consultes
1.047	Suport instal·lació i configuració
231	Suport esdeveniments
234	Prèstec de recursos
58.702	Hores d'ús de les aules informàtiques
305	N. Pàgines indexades al web de l'Escola



## Serveis econòmics

76	Línies pressupost
1.586	N. OP comptabilitzades
731	Pagaments c/c escola
145	Inventari
84	Comandes de béns i serveis per funcionament ordinari
130	N. Factures a clients generades



## Gestió PAS i Beques

49	N. PAS
247	N. Beques gestionades



## Logística, obres i manteniment

286	N. Incidències de manteniment detectades i comunicades
40	N. Actuacions en obres
12	N. Concessions i serveis externs
200	N. d'operatives en l'execució dels serveis externs
150	N. Actes als que s'ha donat suport





## Recepció

**11.117** Correu intern

**7.705** Correu extern

**1.150** Correu en mà (entrada i sortida a la Consergeria)

**1.125** Recepció missatgers

**203** N. Claus diferents gestionades



## Biblioteca

### Col·lecció - Volums totals

**68.912** Incorporats 2.097 Desafectats 1.073

### Revístes - Títols a la col·lecció

**1.411** Títols subscrits 82

### Visitants

**240.820**

### Préstecs de documents

**26.888** Consultats in situ 19.849 Revistes consultades in situ 6.280

### Prèstec d'equipaments

**907** Portàtils 288 Altres equipaments 619

### Usuaris sales de treball

**788** Sales de treball 4

## ESPAIS, INFRASTRUCTURES I EQUIPAMENTS

### Indicadors

#### Espais, infraestructures i equipaments

##### Superfície (milers m<sup>2</sup>)

**22,6** Edifici Segarra 12,1 E Coderch 8,7 E Biblioteca 1,9

##### Espais

**442** Espais docents 73 Seients e. docents 3.935 Aules informàtiques 4

##### Ordinadors

**633** Aules 165 Ordinadors treball 468 Programari aules 83

##### Equipament multimedia, perifèric i de xarxa

**336** Multimedia i perif. 208 Equip. de xarxa 128 Punts de xarxa 1.345

## Actuacions principals

---

### Adequació equipament multimèdia a sala de Juntes i sala PFC

Substitució de sistema de projecció i incorporació d'altaveus a la Sala de Juntes

Adequació equipament multimèdia a la Sala PFC

---

### Pintura i diversos de manteniment

Pintura en espais de l'escola i diversos de manteniment

---

### Barana altell biblioteca

Instal·lació de barana en escala d'accés a l'altell de la biblioteca per evitar risc de caigudes

---

### Millora taulell de secretaria

Millora del taulell de la secretaria de l'escola per la seva part interior per fer-ho més confortable al personal

---

### Banc per terrassa del Coderch

Instal·lació de banc lineal i barana a la terrassa del Coderch, conjuntament amb l'empresa Thoro i col·laboració de la Càtedra Blanca



---

### Neteja i desinfecció de l'arxiu administratiu de l'Escola. Primeres actuacions

L'Escola té dos dipòsits d'arxiu en els quals es conserva la documentació que no s'utilitza d'una manera habitual, històrica i publicacions. Són espais totalment inadequats per a arxiu, atès que no compleixen les mesures de seguretat ni d'higiene i s'usen també com a magatzem. S'han observat capsos visiblement infectades per fongs i bacteris, per aquest motiu, l'arxiu va ser clausurat el mes de març de 2015.

Durant el curs 2015/16, conjuntament amb l'Oficina de Documentació i Arxiu de la UPC, es van definir i es van portar a terme les primeres actuacions del *Projecte de neteja i organització de la documentació de l'Arxiu de l'ETSAB*: eliminació de material no documental i no aprofitable (capses, mobiliari...); inventari *grosso modo* de la documentació a conservar i de la que caldrà eliminar; cerca d'empreses de neteja de documentació; primera transferència de documentació per ser netejada.

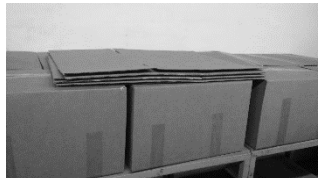
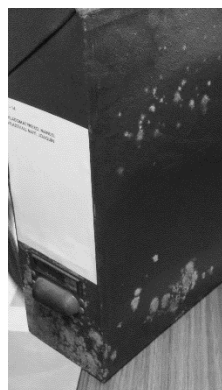

---

### Substitució fungibles i bateries del SAI

Substitució de fungibles i bateries del SAI de l'escola

---

### Mobiliari

70 cadires per aules, 50 cadires plegables i carro de transport del Sales PFC, altres

### Sortides emergència-int. Contraincendi

Instal·lació de sistema de detecció contraincendis en tots els espais de l'escola i connexió a la recent instal·lada centraleta d'incendis

Habilitació de sortides d'emergències de l'edifici Coderch. Instal·lació d'electroimants i barreres antipànic, adequació de portes existents i/o construcció de nova fusteria exterior. Obres d'adequació d'escala exterior per habilitar les sortides al carrer Pau Gargallo

### Adequació del nou taller de maquetes

Estudi de l'adequació de l'espai existent per instal·lar el nou taller de maquetes de l'Escola. Realitzades algunes de les remodelacions i instal·lacions previstes i l'adquisició de material i maquinària, per deixar el nou servei enllestit per a la seva posada en funcionament el curs 2016/17



### Aules i equipaments docents

A l'ETSAB hi ha 73 espais d'ús docent o destinats a activitats de suport a la docència, amb una superfície útil de més de 7.100 m<sup>2</sup> i amb una capacitat total de gairebé 4.000 seients, segons es mostra a la taula:

Espai	Superfície Útil	Capacitat	Núm. Espais	Seients	Núm.	Seients	Núm.
Aules de teoria	1383,66 m <sup>2</sup>	1275	10	165-180	4	90-100	6
Aules de pràctiques	2414,89 m <sup>2</sup>	1.200	34	24	6	28-32	17
				40-56	10	70	1
Aules informàtiques	311,58 m <sup>2</sup>	184	4	10	1	48	3
Sala d'estudis TIC	76,97 m <sup>2</sup>	62	1	62	1		
Sala d'actes	811,55 m <sup>2</sup>	444	1	444	1		
Aula de lectura de tesi	107,68 m <sup>2</sup>	68	1	68	1		
Sala de graus	176 m <sup>2</sup>	80	1	80	1		
Sala PFC	59,38 m <sup>2</sup>	30	1	30	1		
Laboratoris	83,04 m <sup>2</sup>	19	2	18	1	11	1
Sales d'estudi	547,51 m <sup>2</sup>	308	5	96	1	72	1
				68	1	32	1
				40	1		
Sales lectura biblioteca	922,77 m <sup>2</sup>	170	8	78	1	76	1

				4	2	2	4
Sales de reunions	156,62 m <sup>2</sup>	66	4	30	1	8	1
				12	2		
Un altre tipus d'aules	74 m <sup>2</sup>	29	1	29	1		
	7.125,65 m <sup>2</sup>	3.935	73				

### **Aules informàtiques**

Es disposa de 4 aules informàtiques, equipades amb 20 ordinadors per a estudiants i un ordinador per al professorat. Totes les aules estan connectades a la intranet de l'escola, per facilitar tant l'accés als repositoris de dades i servidors de llicències, com el treball en equip. També disposen d'accés a Internet, que es pot limitar a petició del professorat. Es disposa d'una sala d'ordinadors per a pràctiques d'accés lliure, dotada amb equips amb les mateixes característiques i programari que les aules informàtiques.

### **Aules multimèdia**

Totes les aules de l'escola estan dotades de PC per al professorat, projector fix (RGB i VC), amplificador i pantalles d'àudio, connexió de xarxa (cable i Wifi) per a dispositius mòbils, connexions per a reproductors de vídeo, DVD o càmera digital i megafonia. També hi ha projectors de diapositives i transparències tradicionals. Es disposa d'una sala dotada amb la infraestructura i suport necessaris per fer videoconferències. També es disposa de 2 aules amb equipament multimèdia avançat (pissarra digital, projecció múltiple, càmera web ...).

### **Sales d'estudi, treball i connectivitat**

Es disposa de cinc sales d'estudi repartides en diferents plantes de l'escola, amb una capacitat de gairebé 310 places per a l'estudi i el treball en equip. Disposen de la infraestructura necessària per a la connexió d'equips portàtils (preses d'electricitat i connexió a xarxa) i estan equipades amb taules d'estudi clàssiques i taules adaptades per a la realització de treballs i maquetes. Totes les sales disposen de cobertura sense fils (wifi) per accedir a Internet.

### **Cobertura wifi**

L'escola ofereix una xarxa sense fils pròpia (wifi) per accedir a Internet amb equips portàtils o mòbils. La seva cobertura abasta totes les zones comuns dels edificis de l'escola (Segarra, Coderch i Biblioteca), com són sales d'estudi, aules de docència, sala d'actes, sales d'exposicions, passadissos, replans, terrasses, vestíbuls, etc. Part de la xarxa sense fils està integrada en eduroam, per facilitar l'accés segur tant als membres de la nostra comunitat com a estudiants i professors visitants o d'intercanvi que vinguin amb les credencials de les seves universitats d'origen.

### **Sistemes d'informació (entorns e-learning i campus virtual)**

L'estudiantat i professorat disposa de l'entorn virtual de docència Atenea. El seu disseny s'ha realitzat a partir de les aportacions del professorat i dels centres docents, departaments i instituts universitaris de recerca, amb l'objectiu de donar suport a l'adaptació dels estudis de la UPC a les directrius de l'Espai Europeu d'Educació Superior. Atenea s'ha desenvolupat utilitzant com a base tecnològica la plataforma de programari obert Moodle. També es disposa de dipòsits de continguts docents en format multimèdia, així com del suport per a la creació d'aquests continguts. El catàleg està gestionat pel Servei de Biblioteca.



### **Programari**

El programari instal·lat a les aules és el que es mostra en la següent taula. S'ha fet un gran esforç en la potenciació del programari lliure i en obtenir ofertes del programari llicenciat per a l'estudiantat i el professorat:

<b>Programari</b>	<b>Versió</b>	<b>Oferta x estudiantat</b>
Windows 7	7 Professional SP1	Gratuït UPC
McAfee VirusScan	Enterprise 8.8 sp4	
Office Word	2013	Sí
Office Excel	2013	Sí
Office Power Point	2013	Sí
Office Access	2013	Gratuït
Libre Office Writer	4.2	Gratuït
Libre Office Calc	4.2	Gratuït
Libre Office Draw	4.2	Gratuït
Libre Office Impress	4.2	Gratuït
Libre Office Base	4.2	Gratuït
Libre Office Math	4.2	Gratuït
Inkscape	0.48.4	Gratuït
Scribus	1.4.4	Gratuït
DraftSight	1.5.1	Gratuït
Autocad	2014	Gratuït UPC
AutoCad Architecture	2014	Gratuït UPC
Revit Architecture	2014	Gratuït UPC
Autodesk Design Review	2013	Gratuït UPC
Autocad VBA Enabler	2014	Gratuït UPC
Autodesk Impression	3	Gratuït UPC
3DStudio Max Design	2014	Gratuït UPC
Autodesk Composite	2014	Gratuït UPC
MicroStation	v8i Select Series1	Gratuït ETSAB
Bentley Map	v8i Select Series1	Gratuït ETSAB
Rhinoceros	5.0 SR 2014-6-9	Sí
Grasshopper for Rhino	0.9.0075	Gratuït
Blender	2.71	Gratuït
SketchUp	2014	Gratuït
Sketchup Layout	2014	Sí
Sketchup Style Builder	2014	Sí
Artlantis Studio	5.1	Sí
Plugin ATL exporter for Sketchup	5	Gratuït
IrfanView	4	Gratuït
GIMP	2.8.4	Gratuït
Raw Therapee	4.0	Gratuït
Pepakura Designer	3.1	Gratuït
Cype	2015.a	Sí
WinEVA	7.05	Sí
Tricalc	7.4 u20	Sí
Dr Beam Pro	1.1.4	Sí
Dr Frame 2D	3.0.4	Sí
Dr Frame 3D	1.0.1.0	Sí
EHE	3.1	Gratuït
Geogebra	3.2.41	Gratuït
Maple	17	Sí
Google Earth	7.1	Gratuït
Bing Maps 3D	4	Gratuït
ArcGIS ArcCatalog	10	
ArcGIS ArcGlobe	10	
ArcGIS ArcMap	10	



<b>Programari</b>	<b>Versió</b>	<b>Oferta x estudiantat</b>
ArcGIS ArcReader	10	
ArcGIS ArcScene	10	
MapInfo	5.5	
MiraMon (Lector)	6.2	Gratuït
Archisun	3.0	Gratuït
Heliodon	2004	Gratuït
Heliodon	2	
Netlogo	4.0	Gratuït
Envi	4.2	
Lider	1.0	Gratuït
Calener-VYP	1.0	Gratuït
Adobe Reader	11	Gratuït
Adobe Acrobat pro	11	
CD Burner XP	4.5.1	Gratuït
7-Zip	9.20	Gratuït
Java	7u60	Gratuït
Internet Explorer	10	Gratuït
Mozilla Firefox	30.0	Gratuït
Google Chrome	35.0	Gratuït
DirectX	9.0c (9.29)	Gratuït
Flash Player	14	Gratuït
Shockwave Player	12.0	Gratuït
UltraVNC	1.1.9	Gratuït
Mendeley Desktop	1.10	Gratuït
Gemalto Classic Client	6.3.4	Gratuït
DNle	11.1.0	Gratuït
VLC media player	2.1.3	Gratuït
Quick Time	7.7.4	Gratuït
Windows Media Player	12.0	Gratuït
Movie Maker	2012	Gratuït
Epson Scan	1.2	Gratuït
VMWare Player	5.0.2	Gratuït



# Els Estudis





# ELS ESTUDIS

## TITULACIONS DE L'ESCOLA

Al curs 2015/16 els estudis de l'escola que habiliten per a l'exercici de la professió d'arquitecte (Pla d'Estudis 2014) s'estructuren en 5 anys de Grau (**GArcEtsaB**) i un any de Màster (**MArcEtsaB**).

A banda d'aquesta formació de Grau i Màster, l'oferta d'estudis a l'ETSAB al curs 2015/16 es completa amb dos Màsters de postgrau de prestigi internacional: 1) L'**MBArch**, Màster Universitari en Estudis Avançats en Arquitectura-Barcelona, basat en el disseny del projecte arquitectònic contemporani i estructurat en diferents línies d'especialització, amb possibilitat de doble titulació amb *la CAUP\_Tongji University*, 2) l'**MBLandArch**, Màster Universitari en Paisatgisme, centrat en el disseny, planificació i gestió del paisatge, i que forma part del programa EMILA (European Master in Landscape Architecture).



A més d'aquests estudis, durant el curs 2015/16 estaven vigents els següents **estudis en extinció**:

Arquitectura (Pla 94, Arq 94)

Grau en Arquitectura (Pla 2010, GArc 2010)

Màster Universitari en Gestió i Valoració Urbana (MUGVU)

Màster Universitari en Paisatgisme (MUP)

Màster Universitari en Tecnologia a l'Arquitectura (MUTA)

Màster Universitari en Teoria i Història de l'Arquitectura (MUTHA)

Màster Universitari en Teoria i Pràctica del Projecte d'Arquitectura (MUTPPA)

Màster Universitari en Urbanisme (MUU)

## INDICADORS

	2015/16	2014/15	2013/14
<b>Matriculats</b>			
	<b>2.955</b>	<b>3.109</b>	<b>3.172</b>
GArcETSAB	966	497	
GArc 2010	1.086	1.363	1.596
Arq 94	516	844	1.159
<b>T. grau</b>	<b>2.568</b>	<b>2.704</b>	<b>2.755</b>
MArcEtsaB	44		
MBArch	138		
MBLandArch	16		
MUAEMA		32	26
MUGVU	9	31	28
MUP	26	55	57
MUTA	57	119	164
MUTHA	17	22	21
MUTPPA	23	66	59
MUU	57	80	62
<b>T. màster</b>	<b>387</b>	<b>405</b>	<b>417</b>

	2015/16	2014/15	2013/14
<b>Nou Ingrés</b>			
	<b>541</b>	<b>606</b>	<b>575</b>
GArcETSAB	372	380	
GArc 2010			390
Arq 94			
<b>T. grau</b>	<b>372</b>	<b>380</b>	<b>390</b>
MArcEtsaB	44		
MBArch	110		
MBLandArch	15		
MUAEMA		32	23
MUGVU		26	20
MUP		19	21
MUTA		44	55
MUTHA		16	12
MUTPPA		47	41
MUU		42	13
<b>T. màster</b>	<b>169</b>	<b>226</b>	<b>185</b>

	2015/16	2014/15	2013/14
<b>Titulats</b>			
	<b>665</b>	<b>526</b>	<b>477</b>
GArcETSAB	57	50	
GArc 2010	46		
Arq 94	311	304	282
<b>T. grau</b>	<b>414</b>	<b>354</b>	<b>282</b>
MArcEtsaB	44		
MBArch	93		
MBLandArch			
MUAEMA		30	25
MUGVU	9	20	23
MUP	8	19	23
MUTA	42	46	65
MUTHA	15	7	8
MUTPPA	18	33	40
MUU	22	17	11
<b>T. màster</b>	<b>251</b>	<b>172</b>	<b>195</b>



	2015/16	2014/15	2013/14
<b>Mitjana permanència</b>			
GArqETSAB			
GArq 2010	6,000		
Arq 94	8,870	8,837	8,959
MArqEtsaB	1,000		
MBArch	1,000		
MBLandArch			
MUAEMA		1,000	1,080
MUGVU	2,250	1,200	1,304
MUP	2,500	2,158	2,348
MUTA	2,643	2,435	2,446
MUTHA	2,857	2,143	1,875
MUTPPA	2,167	1,333	1,525
MUU	3,273	3,353	3,636

	2015/16	2014/15	2013/14
<b>Mitjana crèdits matriculats</b>			
GArqETSAB	46,400	55,093	
GArq 2010	41,907	44,532	48,432
Arq 94	7,203	16,486	24,522
MArqEtsaB	58,864		
MBArch	49,964		
MBLandArch	52,813		
MUAEMA		60,000	55,000
MUGVU	23,333	46,452	49,286
MUP	38,365	46,309	47,228
MUTA	44,105	49,567	47,869
MUTHA	17,941	35,227	34,762
MUTPPA	8,261	42,652	41,949
MUU	32,237	47,156	30,363

	2015/16	2014/15	2013/14
<b>Taxa Rendiment</b>			
GArqETSAB	84,599	95,614	
GArq 2010	81,787	82,863	85,147
Arq 94	81,297	81,226	83,741
MArqEtsaB	99,807		
MBArch	96,229		
MBLandArch	100,000		
MUAEMA		98,958	100,000
MUGVU	100,000	94,097	97,826
MUP	95,739	91,716	96,880
MUTA	97,017	90,481	92,663
MUTHA	90,164	91,613	92,466
MUTPPA	57,895	92,895	93,333
MUU	89,388	95,030	92,430

	2015/16	2014/15	2013/14
<b>Taxa Graduació</b>			
GArqETSAB			
GArq 2010			
Arq 94		4,076	3,457
MArqEtsaB	100,000		
MBArch			
MBLandArch			
MUAEMA		100,000	88,462
MUGVU	92,308	95,000	75,000
MUP	90,476	78,261	73,529
MUTA	78,182	61,842	72,308
MUTHA	62,500	41,667	76,923
MUTPPA	87,234	75,610	77,778
MUU	38,462	36,000	26,667

	2015/16	2014/15	2013/14
<b>Taxa Abandonament</b>			
GArqETSAB			
GArq 2010			
Arq 94		3,804	2,394
MArqEtsaB			
MBArch			
MBLandArch			
MUAEMA			
MUGVU			
MUP		4,348	8,824
MUTA	5,455	5,263	4,615
MUTHA			
MUTPPA			
MUU	7,692	4,000	10,000

	2015/16	2014/15	2013/14
<b>Taxa Eficiència</b>			
GArqETSAB	98,565	99,804	
GArq 2010	98,370		
Arq 94	82,405	81,714	80,137
MArqEtsaB	99,435		
MBArch	100,000		
MBLandArch			
MUAEMA		100,000	99,338
MUGVU	90,000	96,386	100,000
MUP	96,386	97,980	98,960
MUTA	95,473	96,639	97,873
MUTHA	95,238	96,330	94,118
MUTPPA	89,627	99,248	97,561
MUU	97,238	98,408	95,135

**Taxa de Rendiment.** Crèdits superats (exclusos els adaptats, convalidats, reconeguts) / Crèdits matriculats. A mesura que s'aproximi a 1 expressa un major grau d'eficàcia i una millor taxa de rendiment.

**Taxa de Graduació.** Percentatge d'estudiantat que acaba la titulació en el temps previst en el pla d'estudis o en un any més, en relació amb la seva cohort d'entrada. Es tracta d'una mesura d'aprofitament acadèmic.

**Taxa d'Abandonament.** Relació percentual entre l'estudiantat d'una cohort de nou ingrés que haurien d'haver acabat el curs anterior i que no s'han matriculat ni en aquest curs ni en l'anterior. En el cas de màster d'un any: relació percentual entre el nombre total d'estudiantat d'una cohort de nou ingrés que haurien d'haver obtingut el títol l'any acadèmic anterior i que no s'han matriculat ni en aquell any acadèmic ni en el posterior.

**Taxa d'Eficiència.** Relació percentual entre el nombre de crèdits establerts en el pla d'estudis i el nombre total de crèdits en els que han hagut de matricular-se al llarg dels seus estudis el conjunt d'estudiants titulats en un curs acadèmic.

# FETS SIGNIFICATIUS

## ESTUDIS DE GRAU

El curs 2015/16 va continuar essent de coordinació de tres plans d'estudi: Grau en Estudis d'Arquitectura (GARqEtsaB) Pla 2014 i les dues titulacions en extinció, Arquitectura Pla 94 i el Grau en Arquitectura Pla 2010.

### GArqEtsaB

Al Grau en Estudis d'Arquitectura (GARqEtsaB), s'ha treballat en una integració de les assignatures de Projectes, Dibuix i Tecnologia de primer curs, que s'estendrà en el futur a les matèries de Física i Matemàtiques, per tal de dotar d'una coherència el conjunt del curs



L'11 de desembre 2015 es va celebrar la *Jornada sobre les assignatures optatives*, sessió de debat per tal d'elaborar una proposta estratègica d'optatives, amb objectius generals de ser una eina d'informació i coneixement sobre l'estat de la qüestió i esdevenir un espai de debat i contrast transversal.



Conclusions:

- Assistència molt positiva però poc transversal
- Continguts ben exposats malgrat no existir un debat sobre metodologia docent

Exposicions temporals sobre docència als passadissos: el passadís com una extensió de l'aula, que serveix per mostrar, compartir i exposar la docència



Actuacions de coordinació principals:

- Reestructuració estudis d'Expressió Gràfica a 1er i 2on curs: Dibuix I i II anuals
- Proposta de coordinació d'assignatures a primer curs: Projectes, Dibuix, Teoria, Tècnica
- Redisseny assignatura Estructures I
- Jornada de Presentació de primer curs el 14/09/2015
- Jornades de Millora de la Qualitat Docent i revisió i millora del pla 2014



Els tallers temàtics, en el Pla 2014 ja no estan orientats al PFC, la qual cosa permet recuperar el punt d'experimentació amb què havien estat concebuts inicialment. Durant el curs 2015/16 es va fer la implementació i el seguiment dels tallers temàtics de 5è curs, incloent el **Visiting Studio**, amb els professors convidats Anupama Kundo i Ricardo Bak Gordon, i el projecte transversal "piso piloto" de la iniciativa ETSAB **Arquitectes de Capçalera**

Es va programar i implementar el format del Treball Final de Grau (TFG):

- Tutories
- Treballs de recerca
- E-Portfoli



Es van definir i implementar nous Horaris:

	Dilluns	Dimarts	Dimecres	Dijous	Divendres
8:30					
9:00	MATEMÀTIQUES II [11] C-81 Amadeo Monreal Pujadas Maria Piedad Gujano Camanca	DIBUX II [11] A-11 A-12 A-13 A-14 Galdric Santana Roma (+)	BASES PER A LA TÈCNICA [11] C-819 C-85 Ana Belen Onecha Perez	DIBUX I [11] A-11 A-12 A-13 A-14 Maria Carmen Escoda Pastor (+)	FÍSICA II [11] C-84 Maria Dolors Martinez Santale
9:30					
10:00					
10:30					
11:00					
11:30	BASES PER A LA TÈCNICA [11] C-83 Ana Belen Onecha Perez	BASES PER AL PROJECTE II [11] A-11 A-12 A-13 A-14 Cristina Jover Fontanals Jose Maria Lalont Pomes	FÍSICA II [11] C-87 C-88 Maria Dolors Martinez Santale	BASES PER AL PROJECTE II [11] A-11 A-12 A-13 A-14 Cristina Jover Fontanals Jose Maria Lalont Pomes	MATEMÀTIQUES II [11] C-85 C-83 Amadeo Monreal Pujadas Maria Piedad Gujano Camanca
12:00					
12:30					
13:00					
13:30					
13:30			MATEMÀTIQUES II [11] C-87 C-85 C-86 Amadeo Monreal Pujadas Maria Piedad Gujano Camanca		FÍSICA II [11] C-82 C-83 Maria Dolors Martinez Santale

## Estudis en extinció: Arquitectura Pla 94 i Grau en arquitectura Pla 2010

Principals actuacions al **Grau en Arquitectura (Pla 2010)** al curs 2015/16:

- Implantació del 5è curs
- Configuració dels Tallers Temàtics, que incorporen la transversalitat a través dels seminaris i les optatives
- Implementació del PFG

## Extinció del Grau en Arquitectura (Pla 2010)

ANY ACADÈMIC	1r curs	2n curs	3r curs	4t curs	5è curs	PFC
2010-2011	Implantat					
2011-2012		Implantat				
2012-2013			Implantat			
2013-2014				Implantat		
2014-2015	En extinció. Docència equivalent				Implantat	
2015-2016	En extinció. Dret a examen	En extinció. Docència equivalent				Implantat
2016-2017	Extingit	En extinció. Dret a examen	En extinció. Docència equivalent			
2017-2018		Extingit	En extinció. Dret a examen	En extinció. Docència equivalent		
2018-2019			Extingit	En extinció. Dret a examen	En extinció. Docència equivalent	
2019-2020				Extingit	En extinció. Dret a examen	En extinció. Docència equivalent
2020-2021					Extingit	Tribunals
2021-2022						Extingit

Principals actuacions al estudis en **Arquitectura (Pla 94)** al curs 2015/16:

- Desaparició de les Aules PFC i assignatures optatives del pla 94
- Creació de l'assignatura Tutoria PFC per donar suport als estudiants en la realització del PFC
- Coordinació del procés d'extinció, al juliol de 2017

## Extinció dels estudis en Arquitectura (Pla 94)

CURS	1r curs	2n curs	3r curs	4t curs	5è curs	PFC
2010-2011	En extinció. Docència equivalent					
2011-2012	En extinció. Dret a examen	En extinció. Docència equivalent				
2012-2013	Extingit	En extinció. Dret a examen	En extinció. Docència equivalent			
2013-2014		Extingit	En extinció. Dret a examen	En extinció. Docència equivalent		
2014-2015			Extingit	En extinció. Dret a examen	En extinció. Docència equivalent	
2015-2016				Extingit	En extinció. Dret a examen	Tribunals
2016-2017					Extingit	Tribunals
2017-2018						Extingit

## ESTUDIS DE POSTGRAU

El curs 2015/16 va ser el de configuració i implementació del **MARQetsab Màster Universitari en Arquitectura**, habilitant, amb 44 estudiants matriculats. Es va fer la definició de les línies i dels continguts de les matèries troncales i optatives. També es va desenvolupar la Logística docent (10+20 PFC), amb la creació d'equips docents i tribunals



Implantació i desplegament del **MBArch Màster Universitari en Estudis Avançats en Arquitectura-Barcelona**. Després del 1r quadrimestre s'inicia una primera revisió del MBArch

PROPOSTA ACTUAL FASE COMUNA			15 ECTS	Q1				Q2 60 ECTS	
ARQUITECTURA TEORIA I CRITICA 5 ECTS	ARQUITECTURA, CIUTAT I PROJECTE 5 ECTS	ARQUITECTURA MEDI AMBIENT I TECNOLOGIA 5 ECTS	GESTIÓ I VALORACIÓ URBANA I ARQUITECTÒNICA				TFM		
			AS 1 5 ECTS	AS 2 5 ECTS	AS 3 5 ECTS	AS 4 5 ECTS	AS 5 5 ECTS	AS 6 5 ECTS	15 ECTS
			URBANISME				TFM		
			AS 1 5 ECTS	AS 2 5 ECTS	AS 3 5 ECTS	AS 4 5 ECTS	AS 5 5 ECTS	AS 6 5 ECTS	15 ECTS
			PROJECTE, PROCÉS I PROGRAMACIÓ				TFM		
			AS 1 5 ECTS	AS 2 5 ECTS	AS 3 5 ECTS	AS 4 5 ECTS	AS 5 5 ECTS	AS 6 5 ECTS	15 ECTS
			ARQUITECTURA, ENERGIA I MEDI AMBIENT				TFM		
			AS 1 5 ECTS	AS 2 5 ECTS	AS 3 5 ECTS	AS 4 5 ECTS	AS 5 5 ECTS	AS 6 5 ECTS	15 ECTS
			ESTRUCTURES A L'ARQUITECTURA				TFM		
			AS 1 5 ECTS	AS 2 5 ECTS	AS 3 5 ECTS	AS 4 5 ECTS	AS 5 5 ECTS	AS 6 5 ECTS	15 ECTS
			INNOVACIÓ TECNOLÒGICA A L'ARQUITECTURA				TFM		
			AS 1 5 ECTS	AS 2 5 ECTS	AS 3 5 ECTS	AS 4 5 ECTS	AS 5 5 ECTS	AS 6 5 ECTS	15 ECTS
			RESTAURACIÓ I REHABILITACIÓ ARQUITECTÒNICA				TFM		
			AS 1 5 ECTS	AS 2 5 ECTS	AS 3 5 ECTS	AS 4 5 ECTS	AS 5 5 ECTS	AS 6 5 ECTS	15 ECTS
PROJECTE CONTEMPORANI/CONTEMPORARY PROJECT				TFM					
AS 1 5 ECTS	AS 2 5 ECTS	AS 3 5 ECTS	AS 4 5 ECTS	AS 5 5 ECTS	AS 6 5 ECTS	15 ECTS			
TEORIA, HISTÒRIA I CULTURA				TFM					
AS 1 5 ECTS	AS 2 5 ECTS	AS 3 5 ECTS	AS 4 5 ECTS	AS 5 5 ECTS	AS 6 5 ECTS	15 ECTS			

Reverificació i desplegament del **MBLandArch Màster Universitari en Paisatgisme**, amb modificacions parcials en algunes assignatures i definició de dos perfils diferents d'accés.

També durant el curs 2015/16 es proposa modificar l'estructura inicial del **MBLandArch** per eliminar el doble perfil d'accés, per a enginyers agrònoms i arquitectes, atès que es tracta d'un màster d'arquitectura del paisatge; una actualització dels continguts de les matèries; i una distribució més optimitzada d'aquests al llarg de la titulació, aprovat a l'Escola, pendent de la verificació de l'AQU, segons:

Configuració inicial

PROPOSTA EN REVISIÓ	PRIMERA FASE REVERIFICACIÓ MÀSTER ANTIC	FASE OBLIGATÒRIA									TFM	
FASE OPTATIVA SEGON PERFIL D'ACCÉS		Q1	Q2	Q3	Q4							
PERFIL AMBIENTAL	19 ECTS											
	AS 1-3 ECTS											
	AS 2-3 ECTS											
	AS 3-3 ECTS											
	AS 4-5 ECTS											
		MAT 1	MAT 2	MAT 3	MAT 4	MAT 2	MAT 3	MAT 1	MAT 5	MAT 2	TFM	
		AS 7-5 ECTS	AS 9-5 ECTS	AS 11-5 ECTS	AS 13-7 ECTS	AS 12-5 ECTS	AS 13-5 ECTS	AS 15-10 ECTS	AS 16-5 ECTS	PRAC-6 ECTS	AS 17-4 ECTS	15 ECTS
		AS 8-8 ECTS	AS 10-5 ECTS	AS 12-10 ECTS		AS 14-8 ECTS						
PERFIL ARQUITECTO	19 ECTS											
	AS 1-3 ECTS											
	AS 2-3 ECTS											
	AS 3-3 ECTS											
	AS 4-5 ECTS											
		AS 5-5 ECTS										

Proposta revisada

MATÈRIES OBLIGATÒRIES												
MAT 1 9 ECTS	MAT 2 5 ECTS	MAT 3 9 ECTS	MAT 4 17 ECTS	MAT 5 8 ECTS	MAT 6 25 ECTS	MAT 7 15 ECTS	MAT 8 5 ECTS	MAT 9 5 ECTS	MAT 10 5 ECTS	MAT 11 5 ECTS	MAT 12 20 ECTS	
AS 1-8 ECTS	AS 3-3 ECTS	AS 6-8 ECTS	AS 9-5 ECTS	AS 10-8 ECTS	AS 11-5 ECTS	AS 12-8 ECTS	AS 13-5 ECTS	AS 14-3 ECTS	AS 15-3 ECTS	AS 16-3 ECTS	PRAC-6 ECTS	TFM2
AS 2-8 ECTS		AS 7-8 ECTS	AS 20-8 ECTS		AS 24-8 ECTS	AS 19-5 ECTS						15 ECTS
AS 3-8 ECTS		AS 8-8 ECTS	AS 21-8 ECTS		AS 25-5 ECTS							TFM
			AS 22-3 ECTS		AS 26-3 ECTS							TFM1
			AS 23-3 ECTS		AS 27-4 ECTS							15 ECTS
			AS 24-3 ECTS		AS 28-4 ECTS							

Durant els curs 2015/16 es va iniciar la creació del **MBDesign Màster d'Estudis Avançats Disseny-Barcelona**, reunint sinergies d'Escoles de la UPC que ja tenen màsters en Disseny i de la Facultat de Belles Arts (UB). Treballs en la definició del mapa de la titulació, que tindria una fase comuna i quatre especialitats, més una línia transversal en Recerca.

A final de curs es va aprovar l'estructura del **MBDesign**: una fase comuna amb continguts transversals (15 ECTS), on cada especialitat té el seu àmbit i interaccionen entre elles. La part optativa (30 ECTS) té 4 línies d'especialitat: Disseny contemporani (ETSAB), Disseny col·laboratiu (EPSEVG), Enginyeria del disseny industrial (ESEIAAT), Direcció d'art en disseny (Facultat de Belles Arts-UB). Hi ha també algunes optatives generals (Facultat d'Econòmiques-UB). El TFM té 15 ECTS.

PART COMUNA	15 ECTS	PART D'ESPECIALITZACIÓ	CENTRE	MATÈRIES	30 ECTS	ASSIGNATURES Q1	Q2	TFM 15
DISSENY, TEORIA I ÈTICA	5 ECTS	CONTEMPORARY DESIGN/DISENY CONTEMPORANI	ETSAB	M1 TALLER DE PROJECTES	10 ECTS	A1-5 ECTS	A2-5 ECTS	15 ECTS
				M2 LABORATORI EXPERIMENTAL	10 ECTS	A3-5 ECTS	A4-5 ECTS	
				M3 RECERCA EN PROJECTE CONTEMP.	10 ECTS	A5-5 ECTS	A6-5 ECTS	
DISSENY, PROJECTE I ENTORN	5 ECTS	COLLABORATIVE DESIGN/DISENY COL·LABORATIU	EPSEVG	M1	10 ECTS	A1-5 ECTS	A2-5 ECTS	15 ECTS
				M2	10 ECTS	A3-5 ECTS	A4-5 ECTS	
				M3 COLLABORATIVE DESIGN RESEARCH	10 ECTS	A5-5 ECTS	A6-5 ECTS	
DISSENY, PRODUCTE I TECNOLOGIA	5 ECTS	DISENY PRODUCTE I TECNOLOGIA	ESEIAAT	M1	10 ECTS	A1-5 ECTS	A2-5 ECTS	15 ECTS
				M2	10 ECTS	A3-5 ECTS	A4-5 ECTS	
				M3 RECERCA EN DISSENY, PROD. I TEC.	10 ECTS	A5-5 ECTS	A6-5 ECTS	
DISSENY, TECNOLOGIA I INNOVACIÓ	5 ECTS	DISENY I CULTURA VISUAL	BBAA-UB	M1	10 ECTS	A1-5 ECTS	A2-5 ECTS	15 ECTS
				M2	10 ECTS	A3-5 ECTS	A4-5 ECTS	
				M3 RECERCA EN PROJECTES VISUALS	10 ECTS	A5-5 ECTS	A6-5 ECTS	
		RECERCA EN DISSENY	TOTES	M1	10 ECTS	A5-5 ECTS	A6-5 ECTS	15 ECTS
				M2	10 ECTS	A5-5 ECTS	A6-5 ECTS	
				M3	10 ECTS	A5-5 ECTS	A6-5 ECTS	



# Relacions amb l'entorn



# RELACIONS AMB L'ENTORN

## ACORDS I CONVENIS SIGNATS/VIGENTS AMB ALTRES ENTITATS

Conveni/Acord	Entitat col·laboradora	
ETSAB Visiting Studio Projecte i millora urbana de Barcelona. Protocol de col·laboració	Ajuntament de Barcelona	
Col·laboració en projectes i urbanisme	Ajuntament de Gavà	
Màster universitari en paisatgisme	Ajuntament de Viladecans	
ETSAB Visiting Studio Màster Universitari en Paisatgisme	Àrea Metropolitana de Barcelona	
Conveni acadèmic/arquitectes de capçalera	Centre de Cultura contemporània de Barcelona	
Acord de col·laboració	COAC - Col·legi d'Arquitectes de Catalunya	
Acord marc de col·laboració	Departament de Cultura de la Generalitat de Catalunya	
Emmagatzematge material Càtedra Gaudí	Escola Tècnica Superior d'Enginyeria Industrial de Barcelona	
Acord marc de col·laboració	FAD - Foment de les Arts i el disseny	
Establir un marc institucional que fomenti la col·laboració en projectes culturals d'interès conjunt	Fundació Mies van der Rohe	
Taller a l'ETSAB	German University in Cairo	
Regular i donar continuïtat a les activitats entre ambdues institucions	Gremi de Fusters, Ebenistes i Similars de Barcelona	
Recolzament al projecte espais per a la indústria i la societat	Hermandad Nacional de Arquitectos	
Establir marc col·laboració en programes i projectes	Museu d'Arqueologia de Catalunya	
Acord marc de col·laboració	Museu d'Art Contemporani de Barcelona (MACBA)	
Intercanvi de projectes entre les dues institucions	Museu Nacional d'Art de Catalunya	
Muntatge d'exposició	Shanghai West Bund Development Group Co.	
DMD program TONGJI-UPC	Tongji University	

## PRÀCTIQUES ACADÈMIQUES EXTERNES (CCE)

Les pràctiques acadèmiques externes són una estància tutelada en una entitat col·laboradora, amb l'objectiu de desenvolupar tasques pròpies de l'exercici professional, tot aplicant i complementant els coneixements adquirits en la formació acadèmica. Queden excloses les activitats no relacionades amb els estudis cursats, per exemple, les tasques de suport administratiu o de suport a la docència. En general, la via habitual per a realitzar pràctiques acadèmiques externes són els Convenis de cooperació educativa (CCE) que s'han de signar ABANS de l'inici de la pràctica.



**CONVENI DE COOPERACIÓ EDUCATIVA PER A LA REALITZACIÓ DE PRÀCTIQUES ACADÈMIQUES EXTERNES CURRICULARS**



CONVENI NÚM



16 - 210 -

(a omplir pel centre docent)

Indicadors principals:

	2015-2016	2014-2015	2013-2014
<b>Convenis signats</b>	782	689	474
<b>Import</b>	1.696.695 €	1.433.382 €	1.105.785 €
<b>Hores</b>	212.153	176.211	117.072
<b>Estudiants amb CCE</b>	505	425	302
<b>Empreses amb CCE</b>	317	262	175
<b>Ofertes</b>	179	136	77

Evolució dels convenis en els darrers 10 cursos:

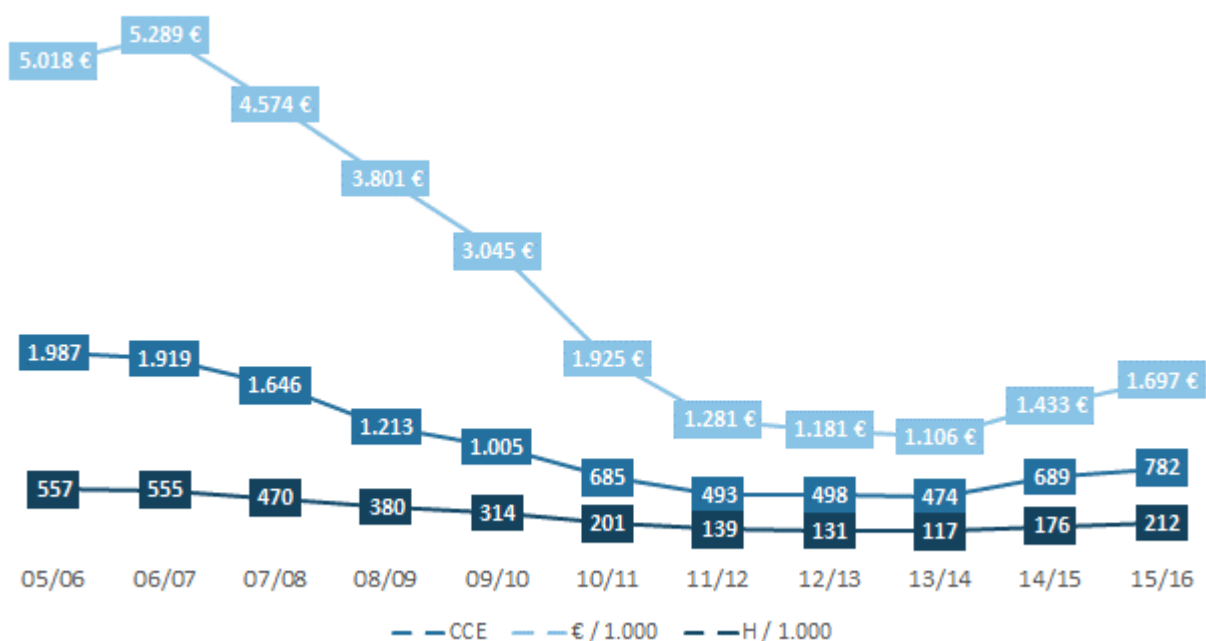

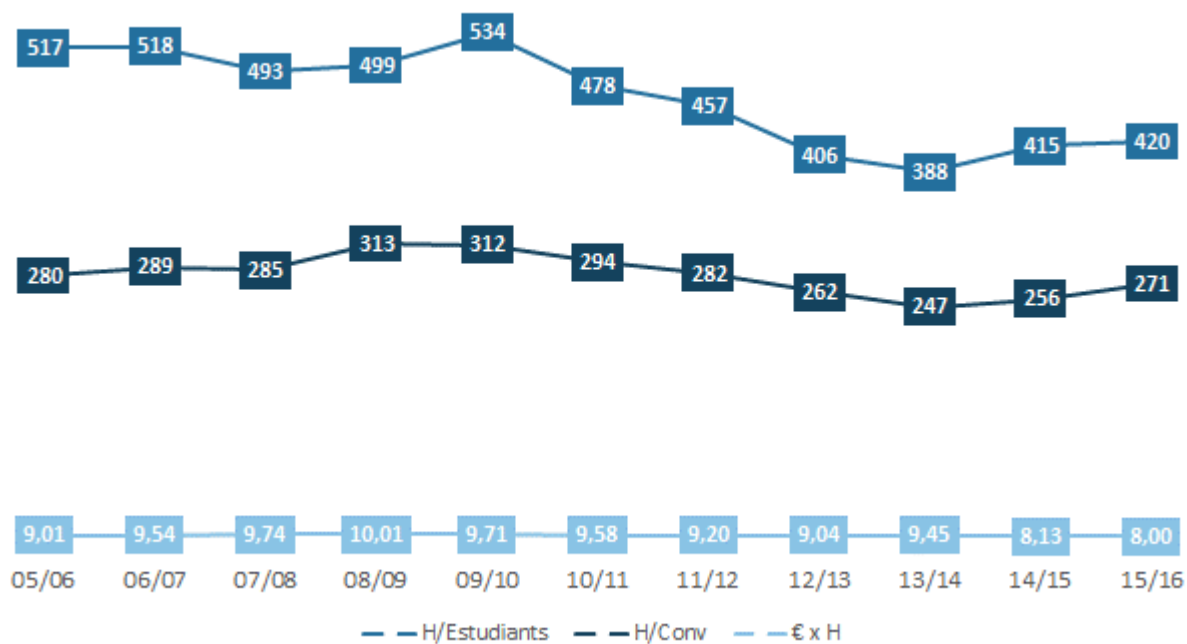
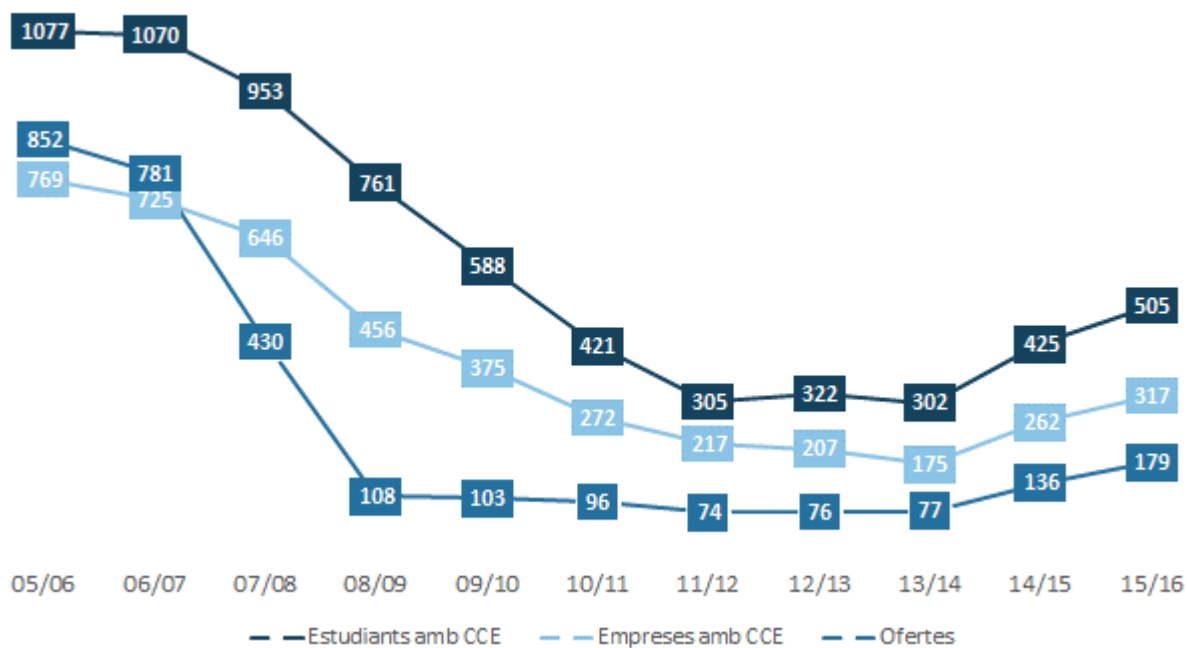

# ACTIVITATS ACADÈMIQUES/EXTERNES/INTERNACIONALS

## MOBILITAT

L'ETSAB organitza programes d'intercanvi acadèmic d'estudiants i professors amb gairebé 90 escoles d'Europa, Amèrica, Àsia, Àfrica i Oceania, en el marc dels programes Erasmus+, Sicue, UPC-Xina i altres acords bilaterals entre escoles. Anualment, més de 160 estudiants de l'ETSAB segueixen un curs complet en algunes de les millors escoles d'arquitectura i paisatgisme del món, seguint els programes de tutoria i convalidació que són coordinats per professors de l'escola, tutors de mobilitat. Paral·lelament l'escola rep fins a 210 d'estudiants d'altres institucions, tant de programes d'intercanvi com estudiants visitants, interessats en els ensenyaments de l'ETSAB i atrets per la ciutat que els acull. La comunitat educativa s'enriqueix així en el constant diàleg entre aproximacions, coneixements i sensibilitats molt diverses, pròpies d'escoles d'arquitectura de tradició variada.

Acords bilaterals				Mobilitat estudiantat i PDI tutor de mob.			
2015-2016	<b>85</b>	Programes	13 Països	35	2015-2016	<b>347</b>	Estud. OUT 150 Estud. IN 161
2014-2015	<b>87</b>	Programes	12 Països	35			Estud. Visitant 19 STA PDI 17
2013-2014	<b>82</b>	Programes	13 Països	33	2014-2015	<b>326</b>	Estud. OUT 151 Estud. IN 154
							Estud. Visitant 7 STA PDI 14
					2013-2014	<b>330</b>	Estud. OUT 152 Estud. IN 156
							Estud. Visitant 10 STA PDI 12

Evolució de la mobilitat de l'estudiantat i el PDI tutor en els darrers 15 cursos:

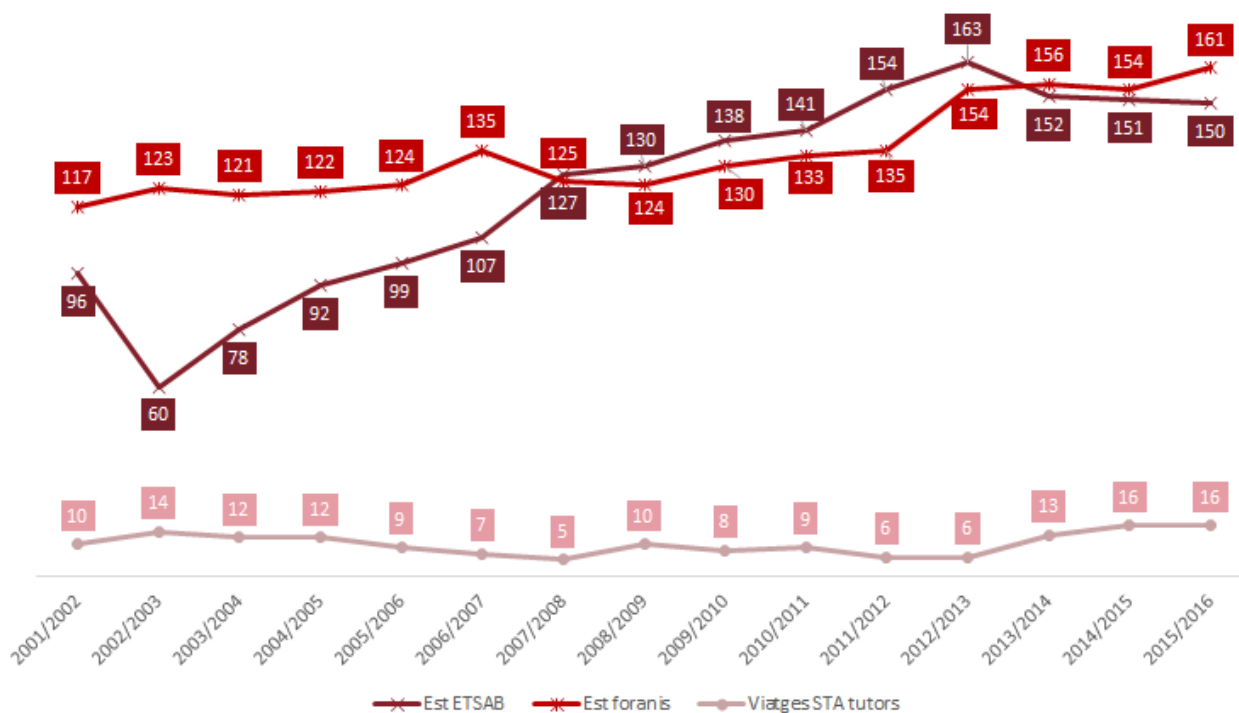

Escoles amb acord de mobilitat el curs 2015/16:

<b>ERASMUS+ ESTUDIS</b>		
Àustria	WIEN	Technische Universität Wien - Fakultät für Architektur und Raumplanung
Bèlgica	BRUXELLES	Université Libre de Bruxelles - Faculté d'Architecture La Cambre-Horta
Rep. Txeca	PRAGA	Ceské Vysoké Učení Technické v Praze - Fakulta Architektury
Alemanya	BERLIN	Technische Universität Berlin - Fakultät VI - Institut für Architektur/Institut für Landschaftsarchitektur und Umweltplanung
Alemanya	DARMSTADT	Technische Universität Darmstadt- Fachbereich Architektur
Alemanya	HANNOVER- P_EMiLA	Leibniz Universität Hannover - Fakultät für Architektur und Landschaft
Alemanya	MÜNCHEN	Technische Universität München - Fakultät für Architektur
Alemanya	STUTTGART	Universität Stuttgart - Fakultät Architektur und Stadtplanung
França	GRENOBLE	École Nationale Supérieure d'Architecture de Grenoble
França	LILLE	École Nationale Supérieure d'Architecture et de Paysage de Lille
França	LYON	École Nationale Supérieure d'Architecture de Lyon
França	PARIS-M	École Nationale Supérieure d'Architecture de Paris-Malaquais
França	PARIS-V	École Nationale Supérieure d'Architecture de Paris La Villette
França	PARIS-B	École Nationale Supérieure d'Architecture de Paris-Belleville
França	TOULOUSE	École Nationale Supérieure d'Architecture de Toulouse
França	VERSAILLES	École Nationale Supérieure d'Architecture de Versailles
França	VERSAILLES- P_EMiLA	École Nationale Supérieure du Paysage de Versailles
Grècia	ATENAS	Ethniko Metsovio Polytechnio (National Technical University of Athens) - Scholi Architektonon
Holanda	AMSTERDAM- P_EMiLA	AHK Amsterdamse Hogeschool Voor Kunsten - Academie van Bouwkunst Amsterdam
Hongria	BUDAPEST	Budapesti Műszaki Egyetem - Építészmérnöki Kar
Itàlia	FERRARA	Università degli Studi di Ferrara - Facoltà di Architettura
Itàlia	FIRENZE	Università degli Studi di Firenze - Facoltà di Architettura
Itàlia	MILANO-B	Politecnico di Milano - Facoltà di Architettura Civile di Milano Bovisa
Itàlia	MILANO-L	Politecnico di Milano - Facoltà di Architettura e Società Milano Leonardo
Itàlia	PALERMO	Università degli Studi di Palermo - Facoltà di Architettura
Itàlia	ROMA	Sapienza Università di Roma - Facoltà di Architettura
Itàlia	ROMA - TRE	Università degli Studi di Roma Tre - Facoltà di Architettura
Itàlia	TORINO	Politecnico di Torino - Facoltà di Architettura
Itàlia	VENEZIA	Università IUAV di Venezia - Facoltà di Architettura
Irlanda	DUBLIN	University College Dublin - Architecture
Lituània	KAUNAS	Kauno Technologijos Universitetas- Statybos ir architektūros fakultetas
Noruega	OSLO	Arkitekt hogskolen i Oslo
Noruega	TRONDHEIM	Norges Teknisk Naturvitenskapelige Universitet - Fakultet for arkitektur og billedkunst
Holanda	DELFT	Technische Universiteit Delft - Faculteit Bouwkunde
Portugal	LISBOA	Universidade de Lisboa - Instituto Superior Técnico
Portugal	LISBOA-P	Universidade de Lisboa - Instituto Superior de Agronomia
Portugal	PORTO	Universidade do Porto - Faculdade de Arquitectura
Polònia	CRACOVIA	Politechnika Krakowska - Wydział Architektury
Polònia	VARSÒVIA	Politechnika Warszawaska - Wydział Architektury
Romania	BUCAREST	Universitatea de Arhitectură și Urbanism "Ion Mincu"
Suècia	LUND	Lunds Tekniska Högskola - Arkitektskolan
Suècia	STOCKHOLM	Kungliga Tekniska högskolan - Skolan för arkitektur och samhällsbyggnad
Finlàndia	HELSINKI	Aalto Yliopisto - Taiteiden ja suunnittelun korkeakoulu (School of Arts, Design and Architecture)
Eslovènia	LJUBLJANA	Univerza v Ljubljani - Fakulteta za arhitekturo
Turquia	ISTANBUL	Yildiz Teknik Universitesi - Mimarlık Fakültesi
Gran Bretanya	EDINBURGH- P_EMiLA	University of Edinburgh & Edinburgh College of Art - ESALA Landscape Arch.

**UPC-EUROPA**

Bòsnia-Herzegovina	SARAJEVO	Univerzitet u Sarajevu - Arhitektonski Fakultet
Suïssa	LAUSANNE	École Polytechnique Fédérale de Lausanne - Faculté de l'environnement naturel, architectural et construit
Suïssa	MENDRISIO	Università della Svizzera Italiana - Accademia di Architettura di Mendrisio
Suïssa	ZURICH	Eidgenössische Technische Hochschule Zürich - D-Arch
Suïssa	WINTERTHUR	Zürcher Hochschule für Angewandte Wissenschaften - Architektur, Gestaltung und Bauingenieurwesen

**SICUE/SENECA**

Espanya	ALACANT	Universidad de Alicante - Escuela Politécnica Superior de Alicante
Espanya	DONOSTIA	Universidad del País Vasco - Escuela Técnica Superior de Arquitectura de San Sebastián
Espanya	MADRID	Universidad Politécnica de Madrid - Escuela Técnica Superior de Arquitectura de Madrid
Espanya	MÁLAGA	Universidad de Málaga - Escuela Técnica Superior de Arquitectura de Málaga
Espanya	SEVILLA	Universidad de Sevilla - Escuela Técnica Superior de Arquitectura de Sevilla
Espanya	VALÈNCIA	Universidad Politécnica de Valencia - Escuela Técnica Superior de Arquitectura de Valencia
Espanya	VALLADOLID	Universidad de Valladolid - Escuela Técnica Superior de Arquitectura de Valladolid

**AMERICA LATINA**

Argentina	BUENOS AIRES	Universidad de Buenos Aires - FADU- Facultad de Arquitectura, Diseño y Urbanismo
Brasil	PORTO ALEGRE	UniRitter - Centro Universitário Ritter dos Reis
Brasil	SAO PAULO	Universidade Sao Paulo - FAU- Faculdade de Arquitetura e Urbanismo
Brasil	RIO DE JANEIRO	Universidade Federal do Rio de Janeiro - FAU- Faculdade de Arquitetura e Urbanismo
Chile	SANTIAGO DE CH.	Pontificia Universidad Católica de Chile - FADEU- Facultad de Arquitectura, Diseño y Estudios Urbanos
Chile	SANTIAGO DE CH.	Universidad Diego Portales - FAAD- Facultad de Arquitectura, Arte y Diseño
Chile	VALPARAÍSO	Pontificia Universidad Católica de Valparaíso - Facultad de Arquitectura y Urbanismo
Colombia	BOGOTÁ	Universidad de los Andes - Facultad de Arquitectura y Diseño
México	GUADALAJARA	Universidad de Guadalajara - CUAAD- Centro universitario de Arte, Arquitectura y Diseño
México	MEXICO DF	Universidad Nacional Autónoma de México - Facultad de Arquitectura
México	MONTERREY	Instituto Tecnológico y de Estudios Superiores de Monterrey - Escuela de Arquitectura
Uruguay	MONTEVIDEO	Universidad de la República - FARQ- Facultad de Arquitectura





**CANADA**

Canada	MONTRÉAL	Université de Montréal - Faculté de l'Aménagement
--------	----------	---

**EEUU**

Estats Units	CHICAGO	Illinois Institute of Technology - College of Architecture
Estats Units	NEW YORK	City College New York - Bernard and Anne Spitzer School of Architecture
Estats Units	ATLANTA	Georgia Institute of Technology - College of Architecture
Estats Units	SPRINGFIELD	Drury University - Hammons School of Architecture

**AUSTRALIA**

Australia	MELBOURNE	Royal Melbourne Institute of Technology - School of Architecture & Design
Australia	SIDNEY	University of Technology, Sydney - Faculty of Design, Architecture and Building
Australia	BRISBANE	Queensland University of Technology - The School of Design and Built Environment

**ASIA**

Japó	TOKYO	Tokyo Geijutsu Daigaku - Faculty of Fine Arts. Department of Architecture
Japó	TOKYO	Waseda University - Faculty of Science and Engineering. Department of Architecture
Korea	SEUL	Hanyang University - College of Engineering. Department of Architecture

**UPC-XINA**

Xina	BEIJING	Tsinghua University - School of Architecture (UPC XINA)
Xina	SHANGHAI	Tongji University - College of Architecture and Urban Planning (UPC XINA)
Xina	HANGZHOU	Zhejiang University - College of Civil Engineering and Architecture (UPC XINA)



## DMD PROGRAM TONGJI-UPC

La CAUP\_Tongji University i l'ETSAB\_UPC van signar un acord, al febrer de 2015, per dur a terme un programa de màster de doble titulació entre les dues escoles, amb l'objectiu de crear una plataforma per a un programa acadèmic integrat i internacional en estudis d'arquitectura. Es tracta del DMD TONGJI-UPC, Dual Master Degree Programme \_ Tongji University – ETSAB\_UPC. DMD és un programa de 2 anys, basat en els estudis: Master in Architecture de la Tongji University y el MArch (Màster en Estudis Avançats en Arquitectura-Barcelona) de la ETSAB\_UPC. Els estudiants que cursen 1 any a Barcelona i un altre a Xangai (o viceversa), completant amb èxit els dos programes, obtenen una titulació d'ambdues universitats.

Fruit d'aquest programa en el curs 2015/16, **5 estudiants (IN)** de la Tongji University van cursar el MArch a l'escola



## EMiLA (EUROPEAN MASTER IN LANDSCAPE ARCHITECTURE)

EMiLA és un programa d'intercanvi mutu entre els màsters d'Arquitectura del Paisatge de cinc universitats:

- ETSAB i ESAB, Barcelona, Universitat Politècnica de Catalunya
- Ecole Nationale Supérieure de Paysage Versailles, France
- Academy Van Bouwkunst, Amsterdam University of the Arts (AHK), the Netherlands
- Edinburgh College of Arts (ESALA-ECA), United kingdom
- Leibniz Universität Hannover (LUH), Fakultät für Architektur und Landschaft, Germany



EMiLA inclou dos semestres d'intercanvi en dos dels màsters associats i dos mòduls comuns: taller 'e-learning' i escola d'estiu o 'Summer School'. Els alumnes que accedeixen al programa cursen el primer i últim semestre de màster a l'escola/universitat d'origen. El segon i el tercer semestre s'estudien en dues de les escoles associades.

Al curs 2015-2016, **5 estudiants (IN)**, procedents de les 4 universitats associades, van cursar els seus estudis a la UPC, i **2 estudiants (OUT)** de la UPC els van cursar a alguna d'elles

## ETSAB GLOBAL MAP

Durant el curs 2015/16 s'ha desenvolupat el projecte **ETSABGlobalMap**, amb l'objectiu de mostrar sobre un mapa, on-line i de lliure accés, l'activitat dels darrers 5 anys organitzada conjuntament pel PDI, l'estudiantat i el PAS de l'escola amb altres institucions acadèmiques externes, fonamentalment universitats, dels últims cinc anys. Accés: <http://etsab.upc.edu/ca/internacional/etsabglobalmap>



## TALLERS/JORNADES/CURSOS

Durant el curs 2015/16 s'han organitzat activitats acadèmiques conjuntament amb altres institucions, segons es mostra al recull d'indicadors i la taula següents:

### Tallers/jornades

#### Activitats

**38** Institucions **50** Països **23**



<b>VI BCN-Tsinghua Studio</b> ETSAB, Tsinghua U / altres: U Texas	Miquel Vidal Beijing (2-12 set 2015 )
<b>VI BCN-Tsinghua Studio</b> ETSAB, Tsinghua U / altres: U Texas	Miquel Vidal Barcelona (11-17 nov 2015)
<b>]Bridges[ Brussels</b> Vrije Brussels, La Cambre ULB Brussels / altres: AHO Oslo, AR TU Wien, TU Berlin, IUAV Venezia	Carles Crosas, Jorge Perea Bruxelles (2-13 Nov 2015)

<b>Istanbul_Neighborhood</b> ETSAB, BAU Istanbul	Judith Taberna, Renata Gomes / Umran Topçu İstanbul (25-29 gener 2016)
Projet Urbain ETSAB, ENSA Paris La Villette	Estanislau Roca, Joan Florit Paris (28-31 gener 2016)
<b>Mind the gap_2016 International workshop in landscape architecture</b> ETSAB, Harbin IT	Enric Batlle Barcelona (29 Febrer - 4 març 2016)
<b>Making is thinking_Workshop with NTNU</b> ETSAB, NTNU	Anna Ramos Barcelona (14-19 març 2016)
<b>Three squares with future</b> ETSAB, WSA Cardiff	Aquiles González Raventós / J.M. Fort, X. Llobet Ribeiro i altres Barcelona (4-6 abril 2016)
<b>Barcelona Step By Step: Modern &amp; Contemporary Architecture and Urbanism</b> ETSAB, BNCA Pune	Karin Hofert Barcelona (31 oct - 9 nov 2015)
<b>GUC Spring semester abroad. Sewing the city_The citadel and the sea</b> ETSAB, GU Cairo	Rita Pinto Cairo (març - maig 2016)
<b>TOULOUSE</b> ENSA Toulouse, ETSAB	Pere Joan Ravetllat Toulouse (8-10 gen 2016)
<b>#FABRICs. International Workshop BCN-Tokyo</b> ETSAB, U Keio	Helena Coch Tokyo (5-10 març 2016)
<b>International Workshop. Integrated Urban Design Sustainable Metropolitan Region</b> IUAV Venezia, La Cambre ULB Brussels, ETSAB	Carles Crosas Venezia (14-18 març 2016)
<b>TONGJI INTERNATIONAL CONSTRUCTION FESTIVAL 2016</b> Tongji - CAUP, ETSAB	Relja Ferusic Shanghai (4-10 juny 2016)
<b>LEARNING FROM BARCELONA 3 _ urban design summer field trip</b> ETSAB, CUHK / altres: ENSA Paris La Villette, CSU Changsha	Estanislau Roca Barcelona (6-11 juny 2016)
<b>BCN STEP by STEP 2016_URBAN TISSUES</b> ETSAB, BAU Istanbul	Karin Hofert Barcelona (27 juny - 1 juliol 2016)
<b>GIURGIU escuela de verano</b> ETSAB, UAU IonMincu	Luis Giménez Giurgiu (11 - 17 juliol 2016)
<b>ARQUITECTES DE CAPÇALERA - Oficina de Atención al ciudadano</b> ETSAB, FAD-UCP	Ibon Bilbao Barcelona (4 - 23 juliol 2016)
<b>METALANDSCAPE BCN_Project and Identity Management Developement</b> ETSAB, Tsinghua	Miquel Vidal Barcelona (15 - 22 juliol 2016)
<b>BCN ARCHITECTURE, ART AND THE CITY</b> ETSAB, PKU	Carles Crosas Barcelona (18- 22 juliol 2016)
<b>WAUM2016 CHILE _ Workshop Arquitectura Universidad Mayor _ Canales de agua, Espacios comunes y Arquitectura</b> Mayor Santiago Chile	Aquiles González Raventós Santiago de Chile (3 - 12 agost 2016)
<b>RCR LAB·A 2016 _ IX WORKSHOP INTERNACIONAL DE ARQUITECTURA Y PAISAJE</b> RCR Aranda Pigem Vilalta ARQUITECTES - RCR BUNKA Fundació Privada	Olot (1 -26 agost 2016)
<b>summer school KU LEUVEN_Old Landscapes, New Urbanities</b> FA KULeuven SLucas	Carles Crosas, Jorge Perea Leuven (29 agost - 8 set 2016)
<b>VII BCN-TSINGHUA STUDIO_Beijing. Transforming Shougang new function chatting the identities</b> ETSAB, Tsinghua	Miquel Vidal / D. Navas, M. Martí / Zhu Yufan i altres Beijing (27 agost - 12 set 2016)
<b>"AKIYA" HOUSES WORKSHOP 2016 BCN/TOKYO. Faxes vs Yanaka Chou</b>	Miquel Vidal / Takeshi Yamamura

ETSAB, Waseda U Tokyo	Barcelona, Hospitalet de l'Infant, Tokyo (14 - 19 setembre 2016)
<b>8th EMiLA SUMMERSCHOOL_ BCN SEEDINGSCAPES_Actions and Interactions between the city and the forest</b>	Pepa Morán / L. Maldonado
ETSAB, ESAB, AHK, ECA Edinburgh, FAL LU Hannover, ENSP Versailles	Barcelona, Amsterdam, Edinburgh, Hannover, Versailles (29 set - 7 octubre 2016)
<b>European Postgraduate Masters in Urbanism (EMU)(*)</b>	Joaquim Sabaté, Miquel Corominas
ETSAB, FA KULeuven, FBK TU Delft, IUAV Venezia	Barcelona (curs 2015/16)
<b>Tongji-UPC Dual Master Degree program (DMD Tongji)</b>	Ernest Redondo / Wang Kai
ETSAB, Tongji - CAUP	Barcelona, Shanghai (curs 2015/16)
<b>EMiLA - European Master in Landscape Architecture</b>	Enric Batlle / L. Maldonado
ETSAB, ESAB, AHK, ECA Edinburgh, FAL LU Hannover, ENSP Versailles	Barcelona, Amsterdam, Edinburgh, Hannover, Versailles (curs 2015/16)
<b>Uma Casa para Síria - Workshop de Arquitectura para familias y niños, Lisboa (Portugal)</b>	R. Gomes, M. Louro, M. Baptista i altres
FA UTLisboa	Lisboa (14 Mai 2016)
<b>Workshop Internacional Winter School "Neighborhood" - BAU, Estambul (Turquia)</b>	J. Taberna / Umran Topçu
ETSAB, BAU Istanbul	Barcelona (25-29 Jan 2016)
<b>Workshop Internacional Autumn School - Bcn's Modern and Contemporary Architecture and Urbanism - ETSAB-UPC, Barcelona (Espanya)</b>	Karin Hofert / A. Sala , C. Marín, Á. Clúa i altres
ETSAB, BNCA Pune	Barcelona (3-7 Nov 2015)
<b>Twenty-first international workshop on the design and practical realisation of architectural membrane structures</b>	Josep Llorens / Rosemarie Wagner, Bernd Stary i altres
KIT Karlsruhe, CPSV-UPC	Berlin (2-4 Mai 2016)
<b>Taller Internacional.A BCN /Bamako l' Identité Moteur du Développement</b>	Miquel Vidal / Abdoulaye Deyoko
ESIAU Bamako	Barcelona, Bamako (01-11 Feb 2016)
<b>11th Congress Virtual City and Territory. CTV 2016. "Back to the Sense of the City"</b>	Josep Roca, Carlos Marmolejo, Blanca Arellano, Rolando Biere i altres
WA PKrakowska, CPSV-UPC, PAN (KUia) / altres: CUUAD Guadalajara, a Nova, DA RomaTre, WA PKrakowska, U Lodz, Poli Milano, U Kennesaw, P Wroclawska, U Poznan	Krakow (6-8 Jul 2016)
<b>UNIVERSITY OF MANCHESTER RESEARCH VISITS (SEMINAR)</b>	Josep Roca / C. Marmolejo, R. Rolando (Stf) / Richard Kingston
U Manchester, CPSV-UPC	Barcelona, Manchester (curs 2015/16)
<b>On The Road. Joint Doctoral Research Seminar</b>	Carles Crosas / J. Perea, E. Gómez, Á. Clúa / Kris Scheerlinck (coord.)
FA KULeuven SLucas, ETSAB	Barcelona (25-26 Jan 2016)
<b>RMIT- INCLUSIVE CITY</b>	Eva Prats
ETSAB, RMIT Melbourne	Barcelona (30 Nov - 13 Dec 2016)

## PROJECTES DE COOPERACIÓ

Durant el curs 2015/16 s'han realitzat projectes de cooperació per al desenvolupament, en particular els patrocinats pel CCD-Centre de Cooperació per al Desenvolupament de la UPC:

### Projectes cooperació CCD

#### Projectes

**11** Institucions **11** Països **6**

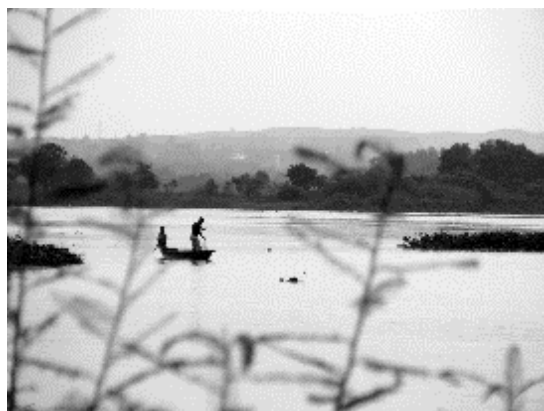

<b>Segona Fase del Projecte de Millora i Enfortiment del C.E.M. M'olomp - Senegal</b> ETSAB, ASEB-MLOMP	Jordi Adell (Prf, Tutor ), Berta Marín (Std, Responsable), A. Carrer (Std), C. Arroita (Std), C. Villanueva (Std), L. Botella (Std), M. Mallorqui (Std) Mlomp (Senegal)
<b>Empoderament emocional i professional a joves de Mumbai en risc d'exclusió</b> ETSAB, CCDT-Mumbai	Carme Martínez Costa (Prf, tutora ), Cristina Magallón (Std, Responsable), O. Teixidor (Std) Mumbai (Índia)
<b>Enfortiment de l'educació pública a Casamance, Senegal. Fase IV</b> ETSAB, Kasamu Aku-Kabrousse	Francesc X. Llabrés (Std, Responsable), Jorge Blasco (Prf, Participant/Tutor), A. López Vázquez (Std) Kabrousse (Senegal)
<b>Desenvolupament del Planejament urbà i consolidació de l'Oficina de Desenvolupament Urbà al municipi d'Oussouye, Senegal</b> ETSAB, FCCD-AJ-OUSSOUYE	Sandra Bestraten (Prf, Responsable), S. Artigal (Std), V. Merchan Val (Std) Oussouye (Senegal)
<b>Programa per al desenvolupament de la Chiquitania. Suport al planejament i arborització de San Ignacio de Velasco, Bolívia.</b> ETSAB, AJ S.IGNACIO VELASCO	A. Trullols (Std), I. Sanguesa (Std), S. Bestraten (Prf) San Ignacion de Velasco (Bolívia)
<b>PROJECTE "A NARÉ" SEGONA FASE: Construcció d'una residència per a professors i cooperants.</b> ETSAB, ASV-SENEGAL	A. Llanas (Std), E. Ferrer (Std), L. Dieguez (Std) Thionck Essyl (Senegal)
<b>Un llibre per al Senegal. Biblioteca a Palmarin</b> ETSAB, F L.LLACH-Senegal	Jordi Adell (Prf, Tutor ), Mariona Collet (Std, Responsable) Palmarin Ngallou, Fatick (Senegal)
<b>ESCOLA A THIONCK ESSYL – SENEGAL</b> ETSAB, ASV-SENEGAL	Josep M. González Barroso (Prf, Tutor ), Aina Tugores (Std, Responsable) Thionck Essyl (Senegal)
<b>REPENSANT EL COR DE NDJORÉ II, CENTRE EDUCATIU, ESPORTIU I CULTURAL</b> ETSAB, CODES-CAM	Lluís Gené (Std, Responsable), N. Viñals (Std), S. Bestraten (Prf) Ndjoré (Camerun)
<b>Programa de millora de l'hàbitat i reconstrucció de Bhimphedi</b> ETSAB, A NEPAL	E. Ferrer (Std), N. Guezuraga (Std) Bhimphedi (Nepal)
<b>Transición hacia la resiliencia y adaptación a través del desarrollo comunitario en comunidades urbanas y rurales de Antioquia, Colombia.</b> ETSAB, TdeA	E. Hormias (Prf), S. Bestraten (Prf) Medellin (Colòmbia)

## ACTIVITATS ACADÈMIQUES/CULTURALS

Durant el curs 2015/16 s'han realitzat exposicions, conferències i altres activitats acadèmiques/culturals, segons els indicadors i relació<sup>4</sup> que segueix:

### Activitats acadèmiques i culturals

<b>166</b>	Conferències	77	Exposicions	15
	Cinema	20	Jornades	8
	Presentacions	20	Altres	26



	Activitat <i>Organitza / Observacions</i>	Data_I <i>Lloc</i>	Data_F
Ex	<b>HARRY SEIDLER</b> <i>Organitza: CULT.ETSAB i SEIDLER ESTATE. 17/09 INAUGURACIÓ + visita guiada del comissari Vladimir Belogolovsky</i>	17/09/2015 Vestíbul	15/10/2015
Alt	<b>LLUMBCN 2016</b> <i>Convocatòria d'estudiants i professors per al taller intensiu "Llumbcn 2016" en el marc de les festes de Santa Eulàlia.</i>	22/09/2015 Pati Palau Centelles	
Alt	<b>URBAN PLUNGE. New designs for natural swimming in our cities</b> <i>Convocatòria d'estudiants i professors per al taller intensiu "URBAN PLUNGE. New designs for natural swimming in our cities". Organitza: ROCA, Roca Barcelona Gallery &amp; CULT.ETSAB</i>	22/09/2015 -	
Ex	<b>UNCOVERED. A visual essay from the ETSAB archives</b> <i>Exposició al WEST BUND dins la "BIENNAL OF ARCHITECTURE AND CONTEMPORARY ART" a Shangai, Xina. Organitza: CULT.ETSAB. Comissari: Ariadna Perich</i>	23/09/2015 SHANGHAI	15/12/2015
Cf	<b>Urbanisme de l'Arquitectura</b> <i>Lliçó inaugural a l'acte inaugural del curs 2015/16 a càrrec de Joan Busquets</i>	02/10/2015 Sala d'Actes	
Ex	<b>Studio Stephen Bates. Facing the City. Urban living in Vallcarca</b> <i>Exposició dels treballs finals del visiting studio Stephen Bates + 9h: Final Review amb Emiliano López i Mónica Rivera +19h: Exhibition opening . Organitza: CULT.ETSAB</i>	20/01/2016 Peixera	05/02/2016
Ex	<b>reHabitat. La casa y la calle</b> <i>Exposició dels treballs de l'assignatura optativa intensiva "reHabitat. La casa y la calle". Assistents: Ana Santolaria, David Steegman, Dicle Taskin // Col.laboradors: Alba Arboix, Mónica Flores, Nuria Ortigosa. Organitza: Xavier Monteys (professor)</i>	01/02/2016 Vestíbul	19/02/2016
Ex	<b>Infrastructural Nature. Shanghai railway station</b> <i>International Students Competition   Second Prize   UPC Team - Estanislau Roca</i>	04/02/2016 Antiga papereria	24/02/2016
Alt	<b>ALÉTHEIA</b> <i>Instal.lació de l'ETSAB al Festival de Llum i Ciutat per a les festes de Santa Eulàlia de Barcelona. Organitza: CULT.ETSAB</i>	12/02/2016 Pati Palau Centelles	14/02/2016
Alt	<b>Setmana de SANT JORDI a l'ETSAB</b> <i>Presència d'editorials i revistes. Organitza: CULT.publicacions – Roger Such</i>	12/02/2016 Antiga papereria	14/02/2016
Ex	<b>SOSTRES 1915-2015</b> <i>Exposició que commemora el centenari de l'arquitecte i professor de l'escola Josep Maria Sostres. Organitza: CULT.ETSAB . Comissari: Ariadna Perich</i>	15/03/2016 Vestíbul	15/04/2016
Jo	<b>SOSTRES 1915-2015</b> <i>Ponències i taula rodona. Organitza: CULT.ETSAB</i>	05/04/2016 Sala d'Actes	
Cf	<b>ARCHITECTURE V/S PROGRAMME</b>	11/04/2016	

4

Aa-Acte acadèmic	Cg-Congrés	Cm-Cinema	Fo-Fòrum	Pr-Presentació
Alt-Altres	Cf-Conferència	Cq-Col·loqui	Jo-Jornada	Sm-Seminari
Cc-Concert	Cf/TR-Conferència/taula rodona	Ex-Exposició	Po-Ponència	TR-Taula rodona

	<i>Alexandre Theriot (BRUTHER). Organitza: Projectes II Tardes + CULT.ETSAB + PA</i>	<i>Sala d'Actes</i>	
Ex	<b>QUESTIONS D'HABITATGE</b> <i>Exposició que mostra els finalistes i guanyadors de 5 concursos al Bon Pastor + 10 obres acabades o en curs del Patronat Municipal de l'Habitatge de Barcelona (PMHB). Organitza: CULT.ETSAB + PMHB. Comissari: Ariadna Perich</i>	18/04/2016	20/05/2016 Vestíbul
Jo	<b>Actes projectes del Patronat Municipal de l'Habitatge de Barcelona -PMHB-: 5 CONCURSOS AL BON PASTOR - 10 OBRES ACABADES O EN CURS</b> <i>Organitza: Ajuntament de Barcelona &amp; CULT.ETSAB</i>	27/04/2016	<i>Sala d'Actes</i>
Ex	<b>CONCURS "COLUMNES CRISTALITZADES"</b> <i>Exposició del concurs . Organitza: CULT.ETSAB – Fundació Mies van der Rohe</i>	25/05/2016	17/06/2016 Vestíbul
Ex	<b>UNIVERSITAS/UNIVERSITIES. Architecture schools in the world</b> <i>Exposició comissariada per Marco Biraghi e Orsina Simona Pierini amb presència de l'escola, en el marc de la XXI triennale International Exhibition que té lloc actualment a Milà. Organitza: CULT.ETSAB i Politecnico di Milano</i>	23/06/2016	<i>Poli-Milano</i>
Ex	<b>EXPO PFC. Màster Habilitant curs 2015/16</b> <i>Exposició de treballs de PFC del Màster Habilitant del curs 2015-16. Organitza: Màster Habilitant + CULT.ETSAB</i>	25/07/2016	30/09/2016 Vestíbul

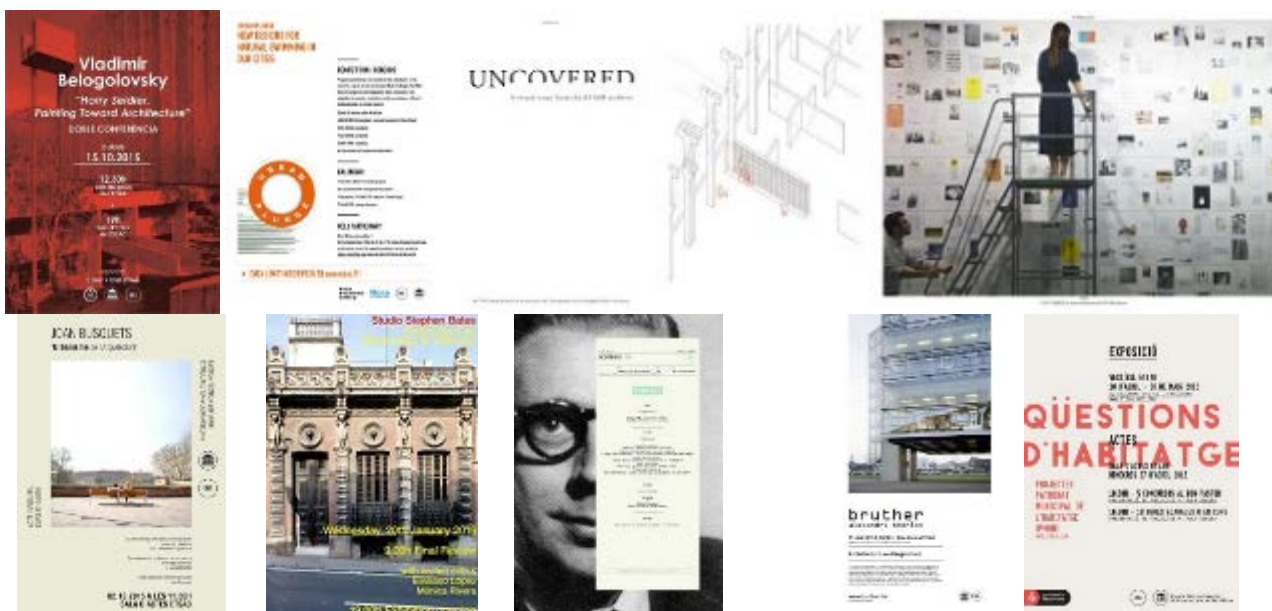

Activitats de caire acadèmic organitzades per l'escola i/o els departaments, i, en certes ocasions, amb entitats col·laboradores:

	<b>Activitat</b> <i>Organitza / Observacions</i>	<b>Data_I</b> <i>Lloc</i>	<b>Data_F</b>
Cf	<b>L'ordinari</b> <i>Conferència d'Enrique Walker, com a acte inaugural del Seminari de teoria 'Lògiques relacionals'. Organitza: Grup de recerca TICA (Teoria i crítica de la ciutat, l'arquitectura i l'art)</i>	15/09/2015	<i>Sala de Graus</i>
Cf	<b>Presentació de l'exercici de Taller</b> <i>Urbanística V (tarda)</i>	18/09/2015	<i>Sala d'Actes</i>
Cf	<b>Arquitectura y realidad</b> <i>MBArch. 1a conferència: Josep Fuses. Presentació: Enric Granell</i>	28/09/2015	<i>Sala d'Actes</i>



Cf	<b>Arquitectura de lo impensable. La danza moderna y los ensueños del espacio vital</b> <i>MBArch. 2a conferència: Roberto Fratini. Presentació: Antoni Ramon</i>	30/09/2015 <i>Sala d'Actes</i>
Cf/TR	<b>SIRIA, LO QUE EL TIEMPO NO DESTRUYE</b> <i>Conferència a càrrec de Pedro Azara, professor de l'ETSAB. Taula rodona: Pedroa Azara (ETSAB), Albert Imperial (UPC), Marc Marín (UPC), Miquel Molist (UAB)</i>	30/09/2015 <i>Sala de Graus</i>
Aa	<b>ACTE INAUGURAL CURS 2015-16</b> <i>Lliurament de diplomes a les persones que van acabar els estudis. Reconeixement al professorat que va cloure la seva etapa acadèmica. Lliçó inaugural: 'Urbanisme de l'Arquitectura' - Joan Busquets</i>	02/10/2015 <i>Sala d'Actes</i>
Cf	<b>Urbanisme de l'Arquitectura</b> <i>MBArch. 3a conferència: Joan Busquets. Lliçó inaugural del curs 2015-16 a l'ETSAB</i>	02/10/2015 <i>Sala d'Actes</i>



Cf	<b>The space between</b> <i>MBArch Lectures. #01: STEPHEN BATES</i>	05/10/2015 <i>Sala Actes</i>
Cf	<b>Sense títol</b> <i>MBLandArch Lectures. #01: MICHÈLE + MIQUEL, arquitectes</i>	06/10/2015 <i>CS6</i>
Cf	<b>Contextos</b> <i>ALBERTO VEIGA. BAROZZI VEIGA. PROJECTE I CIUTAT / PROJECTES V Tarda</i>	07/10/2015 <i>Sala de Graus</i>
Cf	<b>La evolución urbanística de la ciudad</b> <i>MBArch Lectures. #02: MIQUEL COROMINAS AYALA</i>	07/10/2015 <i>Sala d'Actes</i>
Cf	<b>Gaudí y Barcelona</b> <i>MBArch Lectures. #06: CRISTINA JOVER FONTANALS</i>	09/10/2015 <i>Sala d'Actes</i>
Cf	<b>TRANSMISSIONS</b> <i>MBLandArch Lectures. #02: TERESA GALÍ-IZARD</i>	13/10/2015 <i>CS6</i>
Cf	<b>International Style vs Bay Region Style</b> <i>MBArch Lectures. #07: RAFFAELLA RUSSO</i>	14/10/2015 <i>Sala d'Actes</i>
Cf	<b>Harry Seidler. Painting Architecture</b> <i>Doble conferència ETSAB + COAC a càrrec de VLADIMIR BELOGOLOVSKY. Organitza: CULT.ETSAB &amp; COAC</i>	15/10/2015 <i>ETSAB+COAC</i>



Po	<b>INFRASTRUCTURAL NATURE. FIVE ELEMENTS PARK. Shanghai Railway Station International Students Competition</b> <i>Ponència a càrrec de Aliaksandra Smirnova. URBANÍSTICA V TARDA</i>	15/10/2015 <i>CB.3</i>
Cf	<b>Infraestructura y paisaje</b> <i>MBArch Lectures. #08: SERGI GÒDIA</i>	16/10/2015 <i>Sala d'Actes</i>
Cf	<b>Els recursos i les limitacions del lloc. Eines per projectar el paisatge</b> <i>MBLandArch Lectures. Claudi Aguiló + Caterina Montserrat + Eva Pagés</i>	20/10/2015 <i>CS6</i>
Cf	<b>REHABILITACIÓ INTEGRAL nZEB D'ESCOLES EN L'ÀMBIT MEDITERRANI</b> <i>ZEMedS Project. ZERO ENERGY MEDITERRANEAN SCHOOLS &amp; ETSAB. UPC</i>	20/10/2015 <i>Sala de Graus</i>
Jo	<b>Jornada La Fusta a l'Arquitectura</b> <i>Organitza: ETSAB</i>	21/10/2015 <i>Sala de Graus</i>

Jo **Jornada de celebració de la entrega de las becas/arquia 2015.** 22/10/2015  
*Conferencia: 'Una torre para volar', Juan Domingo Santos (jurado único de la presente convocatoria) + Presentación del tema del concurso de la XVII convocatoria, por Jordi Badia, 'Una capilla laica' + Visita arquitectónica guiada por la ciudad de Barcelona* Sala d'Actes



Cg	<b>2n Congrés Fusta, Moble, Habitat</b> <i>El lloc i l'espai per contactar amb totes les persones que estan impulsant el nou sector de la fusta, el moble i l'hàbitat a Catalunya, i amb les empreses més dinàmiques i innovadores.</i>	22/10/2015	Sala de Graus
Cf	<b>El projecte Urbà dels equipaments</b> <i>Conferència a càrrec Ricard Fayos, per l'assignatura Urbanística V Tarda</i>	22/10/2015	CB3
Fo	<b>1r FÒRUM ESCOLA-EMPRESA</b> <i>Si ets empresari/a amb visió de futur, no perdis l'oportunitat de descobrir els avantatges que el SISTEMA DUAL i l'ensenyament superior poden proporcionar-te. Si estàs estudiant, vine a descobrir la millor porta d'entrada al món de l'empresa.</i>	23/10/2015	
Cf	<b>La mobilitat sostenible, com a rol cada vegada més present a la metròpolis contemporània. El transport públic i la intermodalitat</b> <i>MBArch Arquitectura, Medi Ambient i Tecnologia _ Línia Urbanisme. ESTANISLAU ROCA, professor del DUOT</i>	26/10/2015	13/11/2015 CB7
Cf	<b>Infraestructura y paisaje</b> <i>MBArch Lectures. #09: JUAN JOSÉ LAHUERTA</i>	26/10/2015	Sala d'Actes
Cf	<b>MONTJÜIC, DELS ORÍGENS DE BARCELONA A PARC CENTRAL DE LA CIUTAT</b> <i>MBLandArch Lectures. ESTANISLAO ROCA</i>	27/10/2015	CS6
Pr	<b>REUNIÓN INFORMATIVA PROGRAMA EMILA</b> <i>Para resolver consultas/dudas convocatoria + 5 plazas para estudiantes MUP(solicitudes hasta 2 noviembre)</i>	27-10-2015	CS-6



Cf	<b>Arquitectura como media</b> <i>MBArch Lectures. #10: GUILLERMO LÓPEZ</i>	28/10/2015	Sala d'Actes
Cf	<b>La metròpolis i el verd. Reflexió sobre el paper vertebrador dels grans espais lliures metropolitans</b> <i>MBArch Arquitectura, Medi Ambient i Tecnologia _ Línia Urbanisme. ENRIC BATLLE, director del MBLandArch</i>	28/10/2015	CB-7
Sm	<b>NUEVOS MATERIALES Y ESPACIO INTERIOR</b> <i>FUNDACION ARQUITECTURA Y SOCIEDAD. Seminario Arquitectura e Industria</i>	29/10/2015	30/10/2015 COAC
Cf	<b>PROYECTE URBÀ DE L'ESPAI PÚBLIC</b> <i>Conferència a càrrec de DANIEL NAVAS, per l'assignatura Urbanística V Tarda. La transformació de l'espai públic cap a models sorgits de fluxos i interseccions. La forma de les noves connexions</i>	29/10/2015	CB3
Cf	<b>Louis Kahn y la historia. La biblioteca de Exeter</b> <i>MBArch Lectures. #11: ENRIC GRANELL</i>	30/10/2015	Sala d'Actes
Cf	<b>Arquitectura sostenible.</b> <i>MBArch Arquitectura, Medi Ambient i Tecnologia _ Línia Urbanisme. IGNACIO PARICIO, catedràtic emèrit del DCA</i>	30/10/2015	CB-7

Cf	<b>El perquè (obres i projectes)</b> <i>Conferència de Jordi Garcés, dins el programa de l'assignatura Projectes III - matí</i>	02/11/2015 Sala d'Actes
Cf	<b>Naturalezas artificiales</b> <i>MBArch Lectures. #12: EDUARD CALLÍS</i>	02/11/2015 Sala d'Actes



Cf	<b>Integración de sistemas activos de aprovechamiento energético</b> <i>MBArch Arquitectura, Medi Ambient i Tecnologia _ Línia Urbanisme. CRISTINA PARDAL, profesora agregada del DCA</i>	02/11/2015 CB-7
Cf	<b>AIGUA PASATGÍSTICA: LLACS I PISCINES AMB TRACTAMENT NATURAL DE L'AIGUA</b> <i>MBLandArch Lectures. IGNASI PUJOL-XICOY</i>	03/11/2015 CS6
Cf	<b>La globalización de la calle mayor</b> <i>MBArch Lectures. #13: FRANCESC MUÑOZ</i>	04/11/2015 Sala d'Actes
Cf	<b>Metabolisme urbà, Consums, generació de residus. Dels KWs verds a 3R</b> <i>MBArch Arquitectura, Medi Ambient i Tecnologia _ Línia Urbanisme. DANI CALATAYUD, professor del DUOT</i>	04/11/2015 CB-7
Cf	<b>Dels no-llocs als nous llocs</b> <i>Conferència a càrrec del prof. Joaquim Español</i>	05/11/2015 CB3
Cf	<b>Política municipal de vivienda</b> <i>MBArch Lectures. #14: JAVIER BURÓN</i>	06/11/2015 Sala d'Actes
Cf	<b>La tecnologia al servei de les ciutats (Smart cities) i concretament tot el moviment al servei de l'Open Data</b> <i>MBArch Arquitectura, Medi Ambient i Tecnologia _ Línia Urbanisme. MÍRIAM ROURE, investigadora del MIT</i>	06/11/2015 CB-7



Cf	<b>Arquitectura y técnica</b> <i>MBArch Lectures. #15: ROBERT BRUFAU</i>	09/11/2015 Sala d'Actes
Cf	<b>Ecologia, Energia i Entorn (3E)</b> <i>MBArch Arquitectura, Medi Ambient i Tecnologia _ Línia Urbanisme. SANTIAGO VILANOVA, ambientalista. FELIP PICH-AGUILERA, arquitecte bioclimàtic</i>	09/11/2015 CB-7
Cf	<b>Después de Max Bill (Forma arbitraria frente a forma objetiva: una cuestión moral)</b> <i>MBArch Lectures. #16: FRANCISCO ALONSO</i>	11/11/2015 Sala d'Actes
Cf	<b>ZHU YUFAN, landscape architect</b> <i>MBLandArch Lectures. ZHU YUFAN, landscape architect</i>	11/11/2015 CB11
Cf	<b>El proceso de urbanización: las escalas de la demografía</b> <i>MBArch Lectures. #17: JUAN ANTONIO MÓDENES</i>	13/11/2015 Sala d'Actes
Cf	<b>El retorn de la industria. Estan preparades les nostres ciutats</b> <i>Conferència de Maria Buhigas. Urbanística V matí</i>	13/11/2015 CB2
Cq	<b>Modelo económico de Barcelona</b> <i>MBArch. Línea de Gestión y Valoración Urbana y Arquitectónica, GVUA. COLOQUIO. Teresa Udina i Abelló, Economista de la Dirección de Servicios de Comunicación y Prospectiva Económica del Ayuntamiento de Barcelona.</i>	13/11/2015 BCN Activa



Cf	<b>De l'ADN a l'ecologia del paisatge</b> <i>MBLAndArch Lectures. MARC MONTLLÉO, biòleg</i>	17/11/2015 Cs6
Ex	<b>INTERIOR EXTERIOR / INSIDE OUTSIDE</b> <i>Mostra que presenta una selecció dels projectes i obres de l'estudi `Liebman Villavecchia Arquitectos`</i>	19/11/2015 COAC
Cf/TR	<b>INTERIOR EXTERIOR / INSIDE OUTSIDE</b> <i>Conferència dels arquitectes Eileen Liebman i Fernando Villavecchia, en la inauguració de l'exposició Interior Exterior / Inside Outside. Mantindran també una conversa amb l'arquitecte anglès Stephen Bates</i>	19/11/2015 COAC
Cf	<b>Las infraestructuras dibujan la ciudad</b> <i>MBArch Lectures. #18: MARIA RUBERT</i>	23/11/2015 Sala d'Actes
Pr	<b>Projectes d'habitatge</b> <i>Claudi Aguiló. DATAEE</i>	23/11/2015 CB4
Cq	<b>Plan de Barrios y SIG. Indicadores para la determinación de áreas urbanas de atención especial</b> <i>MBArch. Línea de Gestión y Valoración Urbana y Arquitectónica, GVUA. COLOQUIO. Ernest Ruiz Almar, Arquitecto de la Dirección de Servicios de Urbanismo del Área Metropolitana de Barcelona, AMB</i>	23/11/2015 CS7



Cf	<b>SEARCHING FOR SUSTAINABILITY, FINDING HER AND TAKING A WALK IN AUSTRALIA</b> <i>MBLAndArch Lectures. SUE-ANNE WARE</i>	24/11/2015 CS6
Cf	<b>Documentación histórica y restauración arquitectónica</b> <i>MBArch Lectures. #19: REINALD GONZÁLEZ</i>	25/11/2015 Sala d'Actes
TR	<b>Trobada oberta: (re)Habitat: Futuro</b> <i>Ponentes: Anna Bach, Anna Puigjaner, Federico Soriano, Zuloark. Encuentro y debate.</i>	26/11/2015 Roca Gallery
Cf	<b>Diseño y responsabilidad ambiental en la arquitectura</b> <i>MBArch Lectures. #15: FERNANDO RAMOS</i>	27/11/2015 Sala d'Actes
Cf	<b>Curating architecture</b> <i>MBArch Lectures. #21: MORITZ KÜNG</i>	30/11/2015 Sala d'Actes
Cq	<b>Urbanismo Ecosistémico y SIG.</b> <i>MBArch. Línea de Gestión y Valoración Urbana y Arquitectónica, GVUA. COLOQUIO. Berta Cormenzana, Geógrafa, Coordinadora del Área de Urbanismo y Planificación Estratégica de la Agencia de Ecología Urbana de Barcelona, BCNEcología. La profesora responsable de la actividad es la Dra. Maria Pilar Garcia Almirall</i>	30/11/2015 BCNEcología
Jo	<b>Jornada Call for Industries</b> <i>Programa per la indústria i la societat</i>	01/12/2015 Sala de Junes
Jo	<b>Jornades per la indústria i la societat</b> <i>Programa per la indústria i la societat</i>	01/12/2015 Sala de Junes



Cf	<b>Prótesis, acupuntura, intensidad y densidad: Madrid-Barcelona</b> <i>Conferència de Eduardo Mangada. MARqETSAB</i>	01/12/2015 Sala de Graus
Cf	<b>Reflexiones sobre el paisaje</b> <i>MBLandArch Lectures. MANUEL RUISÁNCHEZ</i>	01/12/2015 CS-6
Cf	<b>Arquitectura y patrimonio</b> <i>MBArch Lectures. #22: ELÍAS TORRES</i>	02/12/2015 Sala d'Actes
Cq	<b>Regiones urbanas costeras, turismo y sostenibilidad. Mitos y realidades</b> <i>MBArch. Línea de Gestión y Valoración Urbana y Arquitectónica, GVUA. COLOQUIO. Adriana Olivares González, arquitecta, profesora titular tiempo completo, investigadora SNI nivel I, del Centro Universitario de Arte, Arquitectura y Diseño (CUAAD), de la Universidad de Guadalajara, México. El profesor responsable de la actividad es el Dr. Josep Roca Cladera</i>	02/12/2015 Aula CS7
Cc	<b>CONCERT DE TARDOR</b> <i>Coral Arquitectura - Orquestra de la UPC. Obres de Suppé, Quantz, Blanquer, Grieg, Fauré, Freixas i Morera</i>	03/12/2015 Sala d'Actes



Cf	<b>Buster Keaton per exemple. Small Architecture. Large Vision</b> <i>MBArch Lectures. #23: MARCO NAVARRA</i>	04/12/2015 Sala d'Actes
Ex	<b>LLIURAMENT DE PREMIS I EXPOSICIÓ DE PROPOSTES FINALISTES I GUANYADORA DEL CONCURS CADIRA 2015B</b>	04/12/2015 Antiga papereria
Cq	<b>Coyuntura de las Valoraciones inmobiliarias en Europa y España</b> <i>MBArch. Línea de Gestión y Valoración Urbana y Arquitectónica, GVUA. COLOQUIO. Alberto Cabrera Guardiola, arquitecto técnico REV, MGUVU, Presidente de la Asociación Española de Valoración Inmobiliaria y Urbanística, AEVIU. El profesor responsable de la actividad es el Dr. Carlos Marmolejo Duarte</i>	04/12/2015 Aula CAI (p.S1)
Cf	<b>Transformaciones urbanas e infraestructuras de servicio</b> <i>MBArch Lectures. #24: JUAN CARLOS MONTIEL</i>	09/12/2015 Sala d'Actes
Cc	<b>CONCERT DE TARDOR</b> <i>Coral Arquitectura - Orquestra de la UPC. Obres de Suppé, Quantz, Blanquer, Grieg, Fauré, Freixas i Morera</i>	10/12/2015 Església Sta. Agnès
Cf	<b>EL PARIS DE LE CORBUSIER</b> <i>Conferència a càrrec de José Ramón Alonso Pereira. Editorial Reverté. Presenta Xavier Monteys i José Ramón Alonso</i>	10/12/2015 Jordi Capell
Pr	<b>VOLS MARXAR DE MOBILITAT AL CURS VINENT?</b> <i>Sessió informativa general sobre programes de mobilitat + reunió informativa places UPC-XINA 2016/2017</i>	10-12-2015 CB-5



Cc	<b>CONCERT DE TARDOR</b> <i>Coral Arquitectura - Orquestra de la UPC. Obres de Suppé, Quantz, Blanquer, Grieg, Fauré, Freixas i Morera</i>	11/12/2015 Església dels Àngels
----	---	------------------------------------

Cf	<b>Geometría y tipología</b> <i>MBArch Lectures. #25: AGUSTÍ OBIOL</i>	11/12/2015 Sala d'Actes
Jo	<b>LES ASSIGNATURES OPTATIVES A L'ETSAB</b> <i>Jornada de treball per a la qualitat de la docència i la recerca a l'ETSAB. Presentacions de l'ETSAB, els departaments amb docència a l'escola i la Delegació de Estudiants de l'ETSAB. Debat obert: L'aprenentatge que proposen en relació als plans d'estudi; l'adequació als tallers temàtics i al màster habilitant dins les noves formes d'aprenentatge; el seu vincle amb projectes de recerca independents dels programes docents...</i>	11/12/2015 Sala de Juntes
Cq	<b>SIG y gestión municipal</b> <i>MBArch. Línea de Gestión y Valoración Urbana y Arquitectónica, GVUA. COLOQUIO. Xavier Pascual Vallespi y Juan David Cermerón Romero, técnicos de proyectos SIG del Ayuntamiento de El Prat de Llobregat. La profesora responsable de la actividad es la Dra. Maria Pilar Garcia Almirall</i>	14/12/2015 Aj.El Prat de Llobregat
Cf	<b>El sistema de espacios abiertos metropolitano: ecología, sociedad y paisaje</b> <i>MBLandArch Lectures. ANTONIO FARRERO</i>	15/12/2015 CS6
Cf	<b>Making spaces</b> <i>MBLandArch Lectures. TIM JOHNSON I MONICA GUILERA, Basketmakers and artists</i>	22/12/2015 CS6
Pr	<b>Presentació del llibre: Escritos fundamentales de Gottfried Semper: el fuego y su protección</b> <i>Amb: Antonio Armesto (autor del llibre), Arturo Frediani i Alberto Peñín</i>	19/01/2016 Galeria OAB
Cf	<b>Designing for Resilience</b> <i>MBLandArch Lectures. MARTIN BRYANT</i>	02/02/2016 CS6
Cf	<b>PIN-BADALONA</b> <i>EXPOSICIÓ TREBALLS U5-M.</i>	03/02/2016 10/02/2016 Centre cívic Can Cabanyes
Cf	<b>L'anella verda metropolitana. La importància de la gestió del medi</b> <i>Jordi Bertran Castellví i Roser Campeny Valls. Organitza ACTU: Agrupació de Tècnics Urbanistes de Catalunya</i>	04/02/2016 Avinyó 15
Pr	<b>VOLS MARXAR DE MOBILITAT AL CURS VINENT?</b> <i>Reunió informativa general sobre programes de mobilitat + Diferents sessions informatives escoles destinació del 5 al 6 de febrer</i>	04-02-2016 16-02-2016 Sala d'Actes
Ex	<b>Facing the City. Urban living in Vallcarca. Projectes del Taller temàtic Visiting Studio Stephen Bates.</b>	16/02/2016 25/02/2016 La Peixera
Cm	<b>VANGUARDIAS DE LOS AÑOS VEINTE</b> <i>ARQUITECTURA I CINEMA. Ciutats al cinema - Visions de Barcelona. Assignatura optativa ETSAB - Accés lliure</i>	16/02/2016 CB4
Pr	<b>SESSIONS INFORMATIVES ESCOLES MOBILITAT 2016/2017</b> <i>_Bruseles/Toulouse/Lille _Cracòvia _Praga/Viena _Roma/Roma Tre</i>	16-02-2016 Sala de Graus
Cf	<b>Coreografies per a ecosistemes peculiars</b> <i>MBLandArch Lectures. MARTÍ FRANCH</i>	17/02/2016 CS6



Cg	<b>Retransmissió en directe -streaming- del Congress European BIM Summit</b>	18/02/2016	19/02/2016
		Sala de Graus	
Cm	<b>BARCELONA Y LOS MEDIA</b> ARQUITECTURA I CINEMA. Visions de Barcelona. Assignatura optativa ETSAB - Accés lliure	19/02/2016	CB4
Cm	<b>EXPERIMENTALISMOS SOVIÉTICOS</b> ARQUITECTURA I CINEMA. Ciutats al cinema. Assignatura optativa ETSAB - Accés lliure	23/02/2016	CB4
Cf	<b>Hacia una nueva identidad del paisaje</b> MBLAndArch Lectures. Javier Rivera, Dr. Arquitecte	23/02/2016	CS-6
Cf	<b>Habitatge i ciutat</b> Conferència a càrrec de Matija Bevk, de Bevk Perovic Arhitekti. Organitza: Projectes III-IV tardes. Patrocina: Gira (www.gira.com, www.sclick.es)	24/02/2016	Sala d'Actes

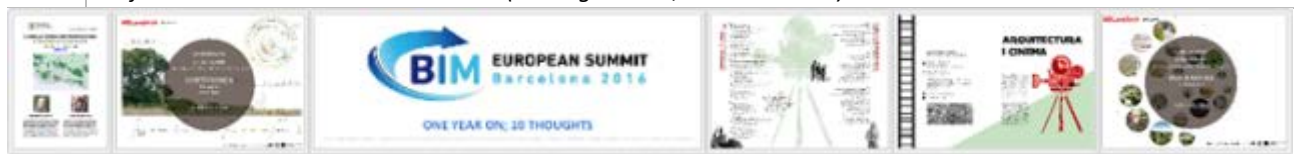

Cf	<b>L'OMBRA D'ICÀRIA: 22@ DOS DÈCADES DE TRANSFORMACIONS I REPTES</b> Conferència a càrrec de RICARD FAYOS. Cicle RECICLATGE URBÀ. Prof. DANIEL NAVAS	24/02/2016	Aula 5.2
Cf	<b>QUERIDO MANUEL ¿POR QUÉ 22 X 18?</b> Conferència a càrrec del Prof. Eduard Bru amb motiu de la 4ta lliçó. `Memorial Manuel de Solà-Morales`.	25/02/2016	Sala d'Actes
Cm	<b>DE LA SOCIEDAD CIVIL A LA SOCIEDAD SOMETIDA</b> ARQUITECTURA I CINEMA. Visions de Barcelona. Assignatura optativa ETSAB - Accés lliure	26/02/2016	CB4
Cf	<b>BARCELONA BACKDROP</b> Conferència inaugural, per Maria Rubert de Ventós. International Workshop: MIND THE GAP (Harbin Institute of Technology + MBLandArch-ETSAB)	29/02/2016	CS10
Cm	<b>VISIONES CINEMATOGRAFICAS DE LA ARQUITECTURA MODERNA</b> ARQUITECTURA I CINEMA. Ciutats al cinema. Assignatura optativa ETSAB - Accés lliure	01/03/2016	CB4
Cm	<b>BARRIO CHINO</b> ARQUITECTURA I CINEMA. Visions de Barcelona. Assignatura optativa ETSAB - Accés lliure	04/03/2016	CB4
Cf	<b>Air-quality and thermal comfort in smart energy regions: a cost-benefit-approach</b> Conferència del Dr. Rokas Valančius de la Kaunas University of Technology. Organitza: Erasmus Kaunas i Departament de Física	07/03/2016	CB-1
Cm	<b>DOCUMENTALES SOBRE ARQUITECTURA MODERNA</b> ARQUITECTURA I CINEMA. Ciutats al cinema. Assignatura optativa ETSAB - Accés lliure	08/03/2016	CB4



Cf	<b>Els jardins en la història del Mediterrani. Un paisatge cultural</b> MBLAndArch Lectures. MONTSE RIVERO	08/03/2016	CS6
Cf	<b>REPTES DE LA REGENERACIÓ URBANÍSTICA</b> Conferència a càrrec de ESTANISLAU ROCA. Cicle RECICLATGE URBÀ. Prof. DANIEL NAVAS	09/03/2016	Aula 5.2

Cf	<b>La iluminación de museos</b> <i>CICLO DE CONFERENCIAS SOBRE LUZ ARTIFICIAL. ORGANIZA TEL e ICANDELA, en el marco del 2º Concurso Internacional de . Fotografía en Luz Artificial. Cristina Camps. Resp. Proyectos ERCO Iluminación</i>	10/03/2016	11/03/2016	Sala de Graus
Cm	<b>BARCELONA REALISTA</b> <i>ARQUITECTURA I CINEMA. Visions de Barcelona. Assignatura optativa ETSAB - Accés lliure</i>	11/03/2016		CB4
Cf	<b>Construint drets</b> <i>CICLE DE CONFERÈNCIES. Arquitectura Sense Fronteres a Moçambic. Organitza: CCD</i>	15/03/2016	19/04/2016	Sala d'Actes
Cm	<b>EL MITO DE UNA NUEVA CIVILIZACIÓN</b> <i>ARQUITECTURA I CINEMA. Ciutats al cinema. Assignatura optativa ETSAB - Accés lliure</i>	15/03/2016		CB4
Cf	<b>Jardins verticals i façanes vegetals</b> <i>MBLAndArch Lectures. JARDINERIA BABILON</i>	15/03/2016		CS6



Pr	<b>Presentació de la Setmana de Dia 2016</b> <i>Cada any a l'ETSAB té lloc la Setmana de Dia, una setmana cultural sense entregues ni exàmens on . diferents associacions i grups d'estudiants organitzen activitats i iniciatives diverses de caire . cultural, lúdic, esportiu, etc. Mai hi falten el concurs de paelles, la nit acústica, els tornejos . del Club d'Esports, els tallers de construcció i debats que organitza ESFA, les representacions teatrals de La Coquera</i>	15/03/2016		Sala d'Actes
Pr	<b>PRESENTACIÓ DEL PREMI EUROPEU MANUEL DE SOLÀ-MORALES</b>	15/03/2016		COAC
Cf	<b>SUSTAINABLE DISTRICT</b> <i>Conferència a càrrec de Jocelyne Botton. Cicle RECICLATGE URBÀ. Prof. DANIEL NAVAS</i>	16/03/2016		A-5.2
Cm	<b>FUGITIVOS, ATRACADORES Y QUINQUIS</b> <i>ARQUITECTURA I CINEMA. Visions de Barcelona. Assignatura optativa ETSAB - Accés lliure</i>	18/03/2016		CB4
Cm	<b>LA CRISIS DEL FUNCIONALISMO ARQUITECTÓNICO</b> <i>ARQUITECTURA I CINEMA. Ciutats al cinema. Assignatura optativa ETSAB - Accés lliure</i>	29/03/2016		CB4
Cm	<b>GAUCHE DIVINE Y EXPERIMENTACIONES CON EL LENGUAJE</b> <i>ARQUITECTURA I CINEMA. Visions de Barcelona. Assignatura optativa ETSAB - Accés lliure</i>	01/04/2016		CB4



Jo	<b>I JORNADAS INTERNACIONALES SOBRE MORFOLOGÍA URBANA MEDITERRÁNEA</b> <i>Objetivo principal: poner en común las investigaciones realizadas hasta la fecha en el seno del proyecto MUM (BIA2013-45597-R)</i>	04/04/2016	05/04/2016	Aula CAI (p.S1)
Cm	<b>ROMA Y EL NEO-REALISMO. ARQUITECTURA I CINEMA</b> <i>Ciutats al cinema - Antonio Pizza. Assignatura optativa ETSAB - Accés lliure</i>	05/04/2016		CB4



Pr	<b>Presentació revista EN BLANCO: Arquitectura de NS ARQUITECTES. M<sup>a</sup> Àngels Negre + Félix Solaguren-Beascoa</b> <i>Intervindran Juan Carlos Arnuncio, Jaume Sanmartí, Berta Bardí i Joan Torredelot presentant el despatx. L'acte també comptarà amb l'exposició 'Arquitectura amb tècniques antigues' a càrrec de la fotògrafa Maria Solaguren-Beascoa.</i>	07/04/2016	
Cm	<b>LA CIUDAD PINTORESCA - EL BOOM DEL 92</b> <i>ARQUITECTURA I CINEMA. Visions de Barcelona - Celia Marín. Assignatura optativa ETSAB - Accés lliure</i>	08/04/2016	CB4
Pr	<b>CONVOCATÒRIES ETSAB. PRESENTACIÓ ACTE I BASES per al CONCURS NIUS PER A BALLESTERS A L'ESTAB</b>	12/04/2016	Sala de Graus
Pr	<b>CONVOCATÒRIES ETSAB. PRESENTACIÓ BASES per a les BEQUES HNA-ETSAB</b> <i>Master Universitario en Arquitectura (MArqB) curs 2016/2017. i Beques Pràctiques en despatx reconegut</i>	12/04/2016	Sala de Graus
Cm	<b>ROMA Y EL NEO-REALISMO. ARQUITECTURA I CINEMA</b> <i>Ciutats al cinema - Antonio Pizza. Assignatura optativa ETSAB - Accés lliure</i>	12/04/2016	CB4
Cf	<b>Sotto gli occhi</b> <i>MBLAndArch Lectures. ENRICA FONTANA, arquitecta i paisagista</i>	12/04/2016	CS6
Pr	<b>POSTGRADUATE COURSE IN DESIGN STUDIES OF IDENTITY &amp; DEVELOPMENT. BARCELONA, BEIJING &amp; OTHER CRITICAL TERRITORIES</b>	13/04/2016	CB-11
Cf	<b>On own work</b> <i>LECTURE. MAMEN DOMINGO - ERNEST FERRÉ. Organitza: German University in Cairo</i>	14/04/2016	CB4
Cm	<b>LA CIUDAD PINTORESCA - EL BOOM DEL 92</b> <i>ARQUITECTURA I CINEMA. Visions de Barcelona - Celia Marín. Assignatura optativa ETSAB - Accés lliure</i>	15/04/2016	CB4
Pr	<b>Recuperar la plaça</b> <i>CONVOCATÒRIA DE RESIDÈNCIA DE CREACIÓ   TORDERA 2016</i>	18/04/2016	Sala de Graus
Cm	<b>PARIS SITUACIONISTA. ARQUITECTURA I CINEMA</b> <i>Ciutats al cinema - Antonio Pizza. Assignatura optativa ETSAB - Accés lliure</i>	19/04/2016	CB4
Cm	<b>LA CIUDAD MENTIROSA Y OSCURA</b> <i>ARQUITECTURA I CINEMA. Visions de Barcelona - Celia Marín. Assignatura optativa ETSAB - Accés lliure</i>	22/04/2016	CB4
Ex	<b>QÜESTIONS D'HABITATGE. Projectes del Patronat Municipal de l'Habitatge de Barcelona -PMHB-</b> <i>Organitza: Ajuntament de Barcelona, CULT. i ETSAB</i>	26/04/2016	20/05/2016 Vestíbul
Cf	<b>Conferència a càrrec de Francesc Muñoz</b> <i>MBLAndArch LECTURES. Màster Universitari en Paisatgisme. Conferència a càrrec de Francesc Muñoz, Doctor en Geografia i professor de la Universitat Autònoma de Barcelona (UAB)</i>	26/04/2016	CS6
Cm	<b>PARIS Y LA NOUVELLE VAGUE. ARQUITECTURA I CINEMA</b> <i>Ciutats al cinema - Antonio Pizza. Assignatura optativa ETSAB - Accés lliure</i>	26/04/2016	CB4
Pr	<b>escuela de verano en GIURGIU,RUMANÍA. SESIÓN INFORMATIVA</b> <i>Coordinador ETSAB: Prof. Lluís Giménez</i>	26-04-2016	10-05-2016 aula CB-6

Pr	<b>DMD TONGJI. SESIÓ INFORMATIVA/ INFORMATIVE MEETING</b> <i>5 places para estudiantes del MBarCh en el programa Dual Master Degree entre la ETSAB-UPC y el CAUP-TONGJI</i>	27-04-2016 CB-5
Cm	<b>DESMONTANDO LA CIUDAD OSCURA</b> <i>ARQUITECTURA I CINEMA. Visions de Barcelona - Celia Marín. Assignatura optativa ETSAB - Accés lliure</i>	29/04/2016 CB4
Cc	<b>CONCERT DE PRIMAVERA</b> <i>Coral Arquitectura - Orquestra UPC. Obres de Martínez Valls, Mozart, Lloyd-Weber i Bock. Entrada lliure</i>	03/05/2016 Sala d'Actes
Cc	<b>CONCERT DE PRIMAVERA</b> <i>Coral Arquitectura - Orquestra UPC. Obres de Martínez Valls, Mozart, Lloyd-Weber i Bock. Entrada lliure</i>	12/05/2016 Església Sagrat Cor



Pr	<b>LABORATORIO PERIFÉRICO EN FIGUERES</b> <i>AULA OBERTA PFC . Presentació del projecte d'Adrià Escolano</i>	12/05/2016 A6.1
Pr	<b>REUNIÓ INFORMATIVA ESTUDIANTS ETSAB AMB PLAÇA DE MOBILITAT PEL CURS 2016/2017</b>	19-05-2016 CB-4
Pr	<b>Thesis in Urban Design. Sewing the city_The citadel and The Sea</b> <i>German University in Cairo - ETSAB Semester Abroad - Final Presentation. Prof. Rita Pinto De Freitas</i>	30/05/2016 Sala d'Actes
Sm	<b>VIII Seminario Internacional de Investigación en Urbanismo. Barcelona - Balneario Camboriú 2016</b>	06/06/2016 07/06/2016 C-S6, C-S7, C-S8 y C-S9
Cc	<b>CONCERT DE PRIMAVERA</b> <i>Coral Arquitectura - Orquestra UPC. Obres de Martínez Valls, Mozart, Lloyd-Weber i Bock. Entrada lliure</i>	10/06/2016 Església Sta. Agnès
Pr	<b>#cicle Out Of Metrics: Andrew Freear. Rural Studio. Presenta i entrevista: Josep Bohigas</b> <i>Out of Metrics és un cicle d'actes per conèixer la trajectòria de dissenyadors i arquitectes que s'han guanyat el reconeixement mundial operant fora de les mètriques mercantilistes. Autors que van a contra corrent i els treballs dels quals destaquen per la lògica humanista i de contribució social.</i>	14/06/2016 Fad BCN
Pr	<b>PROJECTE DE COOPERACIÓ INTERNACIONAL. Construcció d'una escola a Thionck Essyl, Senegal</b> <i>Participa com a voluntari en la direcció d'obra</i>	06/07/2016 Sala de Graus
Cf	<b>LOS PROYECTOS DE PEI</b> <i>Conferència a càrrec de CARLOS HERNÁNDEZ, director del PEI-PUJ (Programa de estudios Internacionales-Pontificia Universidad Javeriana de Bogotá)</i>	15/07/2016 Sala de Graus



# PROJECCIÓ I COMUNICACIÓ

## CANALS DE COMUNICACIÓ

### A. Pàgina Web ETSAB

#### Dades principals

500.000 visites anuals

20% de visites noves

Durada mitjana: 4 minuts

País: Espanya, Itàlia, Mèxic, Brasil, Alemanya

#### Projecte de restructuració de la pàgina web

- **Primera fase completa**  
Primera dinamització de la pàgina web  
Sincronització del web amb les xarxes socials de l'escola
- **Segona fase en curs**  
Disseny gràfic i mockup acabat  
Implementació de la plataforma Genweb UPC  
Procés de migració de dades en curs



### B. Perfils i xarxes socials ETSAB i CULTURA ETSAB

Facebook ETSAB

@ETSArquitecturaBarcelona

Facebook Cultura ETSAB

@culturaetsab



Twitter ETSAB  
@ETSABarcelona



Twitter Cultura ETSAB  
@CulturaETSAB



ISSUU ETSAB

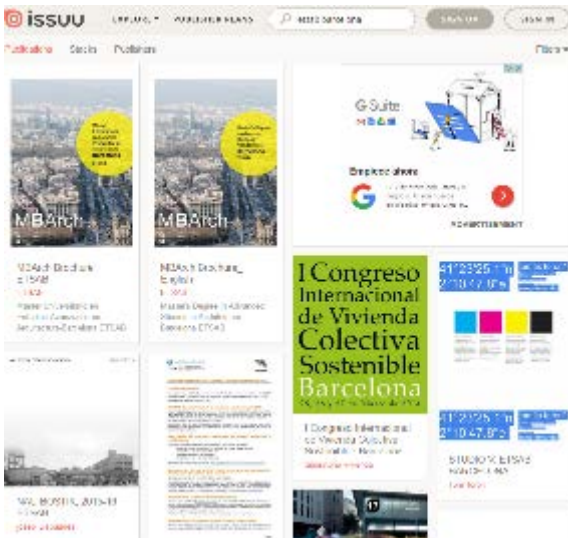

### C. Altres canals de comunicació

#### Contacte

Correu: Adreces de correu institucional i llistes de correu electrònic  
Bústia de suggeriments

#### Servei de comunicació UPC

Portals: Sala de Premsa - Estudis - Agenda  
Butlletins: Fil directe - eEstudiantat - Info UPC  
Alumni - EnClau - InfoGenweb  
Blogs: Arcitec - La teva UPC  
Xarxes socials: Twitter - Facebook - Instagram  
Altres: UPCTv - Itunes - YouTube



**Altres canals externs a la UPC**  
**Agenda Arquitectura COAC**

Altres canals: Blogs, pàgines web, mailing,...



**PROJECTES/ACTIVAT DE COMUNICACIÓ INTERNA DE L'ETSAB**

- Calendari d'activats
- Cartellera de conferències, cicles, sessions, etc..
- Projectes de comunicació específics



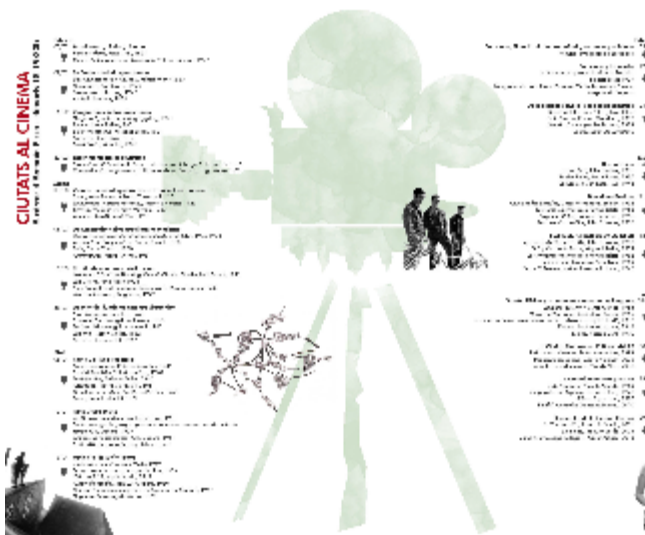

## PROJECTES/ACTIVITAT DE COMUNICACIÓ EXTERNA ETSAB

### Projectes de visualització a l'exterior

- MBarCh 2014/16
- MBLandArch 2014/16
- MARqETSAB
- Fira Denkmal Leipzig
- FIERA Pamplona
- ETSAB VISITING STUDIO
- ETSAB's exhibition at the 2015 West Bund Biennial of Architecture and Contemporary Art in Shanghai Public Art Season
- DOMUS nº996 nov. 2015, QS University Rankings, Europe's Top 100 Schools

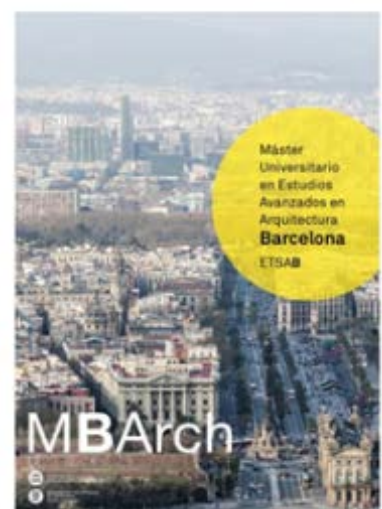

Prospectus ETSAB (març 2016)

3700  
STUDENTS OF  
ARCHITECTURE

2.700 BACHELOR DEGREE STUDENTS

820 MASTER'S AND DOCTORAL DEGREES STUDENTS

300 EXCHANGE STUDENTS PER YEAR

22.950 SQM IN 3 BUILDINGS: SEGARRA BUILDING (1973) CODERCH BUILDING (1985) NEW LIBRARY (2009)

PARTNERSHIP WITH 40 OF THE BEST ARCHITECTURE SCHOOLS AROUND THE WORLD

MEMORIAL DE LA CIUTAT DE BARCELONA

INAGURACIÓ ESPAI XTRA

## PREMIS I DISTINCIONS (ANY 2015)

### Premis al PDI<sup>5</sup>

**Andreu Arriola Madorell**, del departament de Projectes Arquitectònics a l'ETSAB, en col·laboració amb **Carme Fiol Costa**, doctora del departament d'Urbanisme i Ordenació del Territori, ha obtingut el **primer premi del concurs Illa Eficient**, per la rehabilitació integral i sostenible d'una illa de l'Eixample de Barcelona, atorgat pel departament de Territori i Sostenibilitat de la Generalitat de Catalunya i el Grup Habitat Futura, amb el suport de l'Ajuntament de Barcelona, el Col·legi d'Administradors de Finques de Barcelona i el Fòrum d'Entitats de l'Estratègia Catalana de Renovació Energètica d'Edificis (ECREE)



**Ramon Gumà i Esteve**, del departament de Tecnologia de l'Arquitectura, ha obtingut el **Premi Estudis dels Premis Bonaplata**, per la publicació Del petit taller a la gran fàbrica, atorgat per l'Associació del Museu de la Ciència i de la Tècnica i d'Arqueologia Industrial de Catalunya



**Hector Mendoza Ramírez**, del departament d'Expressió Gràfica Arquitectònica I, i **Mara Gabriela Partida**, del departament de Projectes Arquitectònics, tots dos a l'ETSAB, han obtingut el **premi Plecnik d'Arquitectura**, atorgat per l'Associació d'Arquitectes de Ljubljana, Eslovènia (DAL), pel seu projecte per a l'extensió del museu Gesta Serlachius a Mantta, Finlàndia. En aquest projecte hi ha participat l'arquitecte Boris Bezan



**Hector Mendoza i Mara Gabriela Partida** han obtingut també el **primer premi del concurs d'arquitectura per la construcció del Museu dels Nens a la ciutat de Mèxic. En aquest projecte hi ha participat l'arquitecte Boris Bezan i el despatx associat a Mèxic SPRB, amb els arquitectes Carlos Rodríguez i Laura Sánchez**



<sup>5</sup> S'inclouen els premis dels quals hi ha constància perquè han estat comunicats a la UPC



## Premis per equips

---

**Un equip de l'Escola Tècnica Superior d'Arquitectura de Barcelona (ETSAB), liderat pel professor Estanislao Roca Blanch**, director del departament d'Urbanisme i Ordenació del Territori, i format per Pablo Baena, Lluís Bellera, Julián Galindo, M. José Masnou, Miquel Martí, Roberto Pérez, Melisa Pesoa, Aliaksandra Smirnova i Zhengyu Xu, i els col·laboradors Miren Agirre, Inés Aquilué, Gonzalo Bastardas, Alexandra Bovè, David Casada, Marina Gussó, Linlin Dong, Paula Esquinas, Ludmila Fuster, Adriana Garcia, Ziao Jiang, Hyeyeon Park, Renata Piora, Su Qin, Raimon Roca i Anna Ximenis, estudiants i professors de l'ETSAB, ha guanyat un **segon premi de la International Student Urban Design Competition for Shanghai Railway Station Area**, pel projecte "Infraestructural Natura. Five Elements Park", un gran parc urbà equipat de més de 40 hectàrees a Xangai que incorpora el cobriment d'una part de les vies de ferrocarril i la creació d'una nova centralitat, amb un downtown amb 8 gratacels



**Premi Ciutat de Barcelona d'Arquitectura i urbanisme 2015** a la iniciativa «Arquitectes de capçalera», impulsada al barri del Raval des de l'**Escola Tècnica Superior d'Arquitectura de Barcelona (ETSAB-UPC)**. Ara que l'exercici de l'arquitectura travessa temps carregats de dificultats i incerteses, aquest programa docent ha assolit un doble èxit que assenyalava un canvi de paradigma. D'una banda, els estudiants d'arquitectura s'apoderen en l'exercici pràctic del seu futur ofici i prenen consciència de la seva utilitat social. De l'altra, veïns i veïnes d'un barri delmat per la precarietat descobreixen en la figura de l'arquitecte algú que pot donar resposta a necessitats de la seva vida quotidiana. A més, «Arquitectes de capçalera» incideix, des d'aproximacions molt diverses, en una qüestió tan urgent per a la Barcelona actual com és l'habitatge. I ho fa des d'una lògica renovada que assumeix les complexitats de les situacions de partida i atorga als destinataris finals de l'arquitectura la centralitat que els correspon. Per últim, tot això s'assoleix des de la universitat pública, que des de l'experimentació i la pedagogia, recupera la implicació directa en els problemes reals de la ciutat que l'acull



**W-AC2015  
RAVAL  
PISO PILOTO**