

# PASSEIG DE PICASSO

## RECORREGUTS TRANSVERSALS

Els recorreguts que condueixen fins al parc creuen transversalment el Passeig de Picasso i la nova tanca. Gràcies a la nova façana, es millora la permeabilitat augmentant el nombre d'accessos al parc. El canvi de secció del passeig aposta per reduir el nombre de vies rodades, incorporar un nou carril bici de doble sentit, i exemplar les voreres de vianants tot mantenint l'arbrat existent. Amb aquesta regeneració i tenint en compte la nova façana, el Passeig pren un nou caràcter i actua com a espai de transició entre la ciutat i el parc.

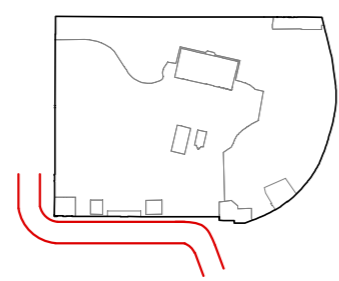

escala 1/400'

SECCIÓ TRANSVERSAL H-H'

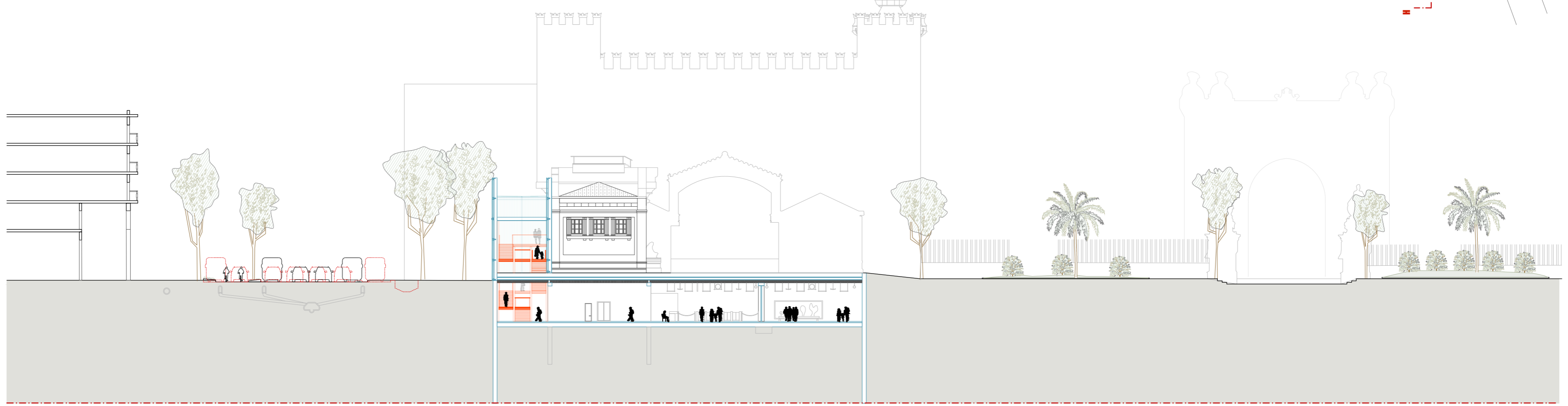

SECCIÓ TRANSVERSAL I-I'

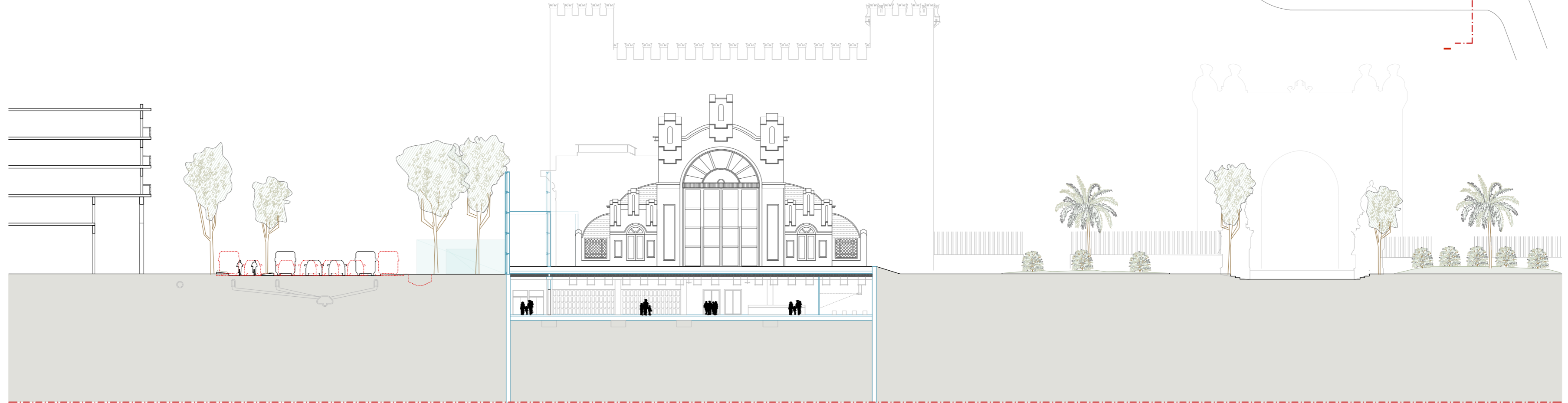

SECCIÓ TRANSVERSAL J-J'

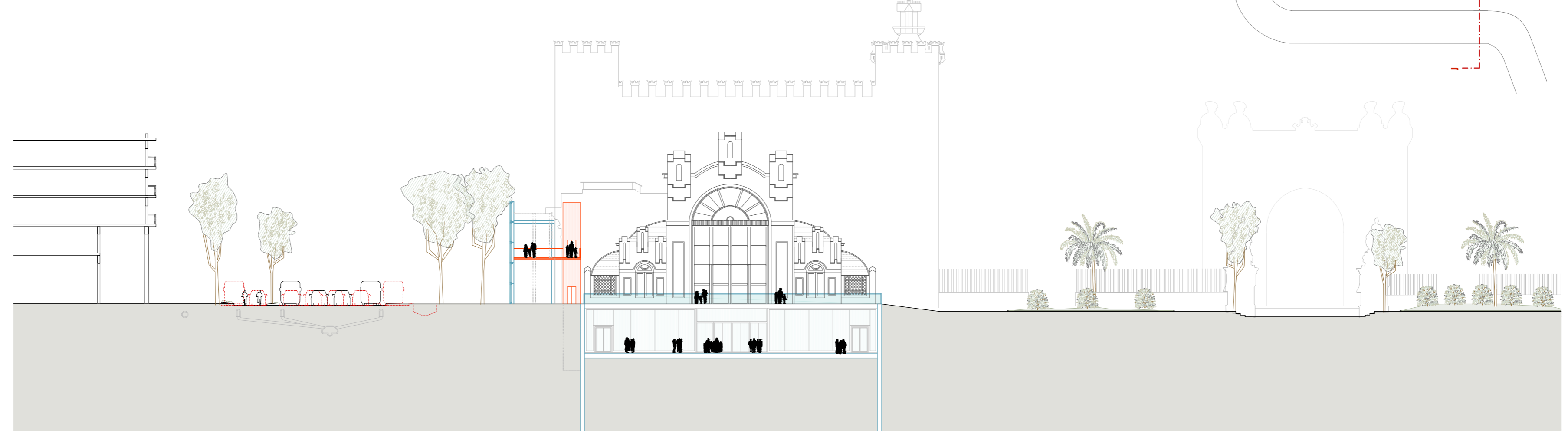

SECCIÓ TRANSVERSAL K-K'

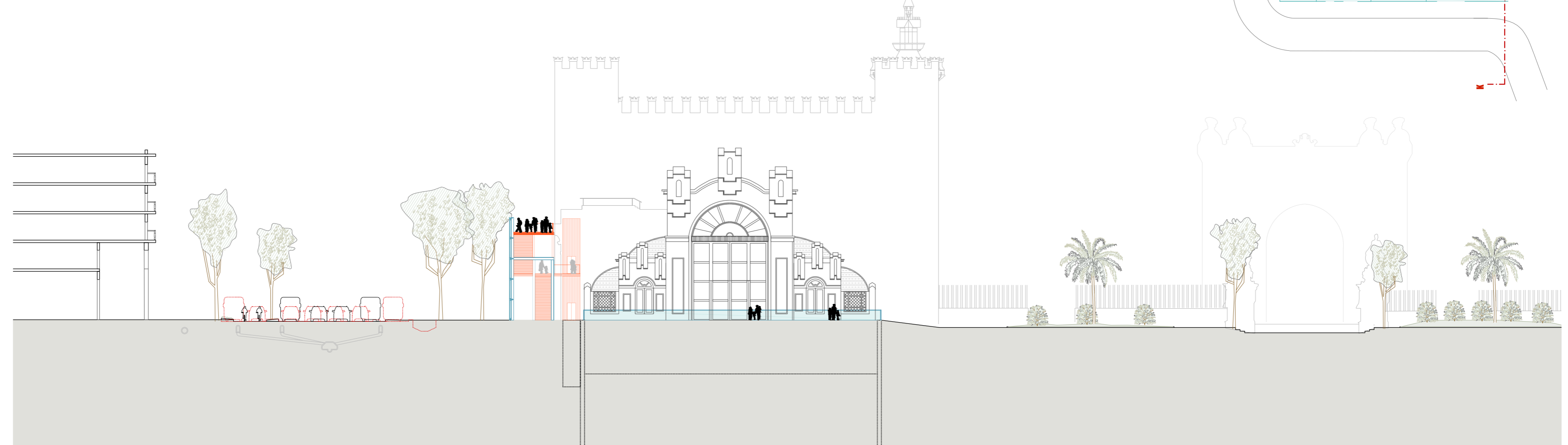

Passeig Picasso

Franja museística

Parc de la Ciutadella

- |          |          |                     |                  |               |
|----------|----------|---------------------|------------------|---------------|
| terreny  | aigua    | edificació existent | seccionat        | secció actual |
| parterre | edificat | nova façana         | nova construcció | espais verds  |

0m 10m 25 25m