PLANTA VUITENA (+26,70m)

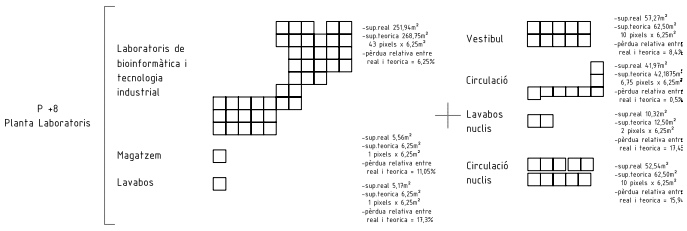

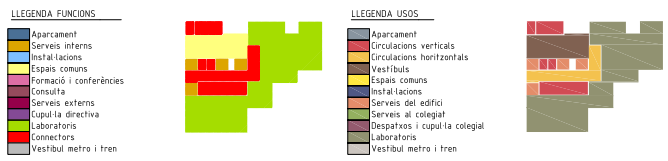

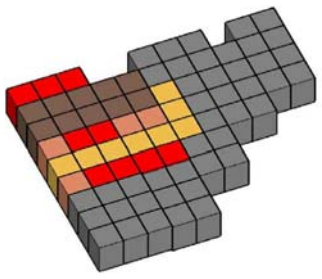

MODULACIÓ DE PROJECTE

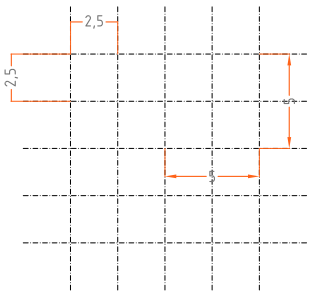

PROGRAMA P8
La planta vuitena només conté programa de laboratoris .

LABORATORIS DE BIOINFORMÀTICA I TECNOLOGIA INDUSTRIAL
La planta estructura un programa de laboratoris secs, dotats de zones electròniques i computeritzades es veuen complementats per zones de reunió.

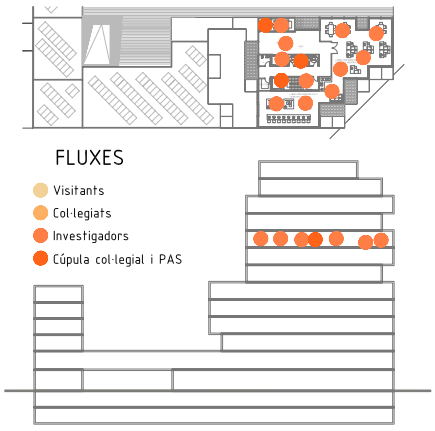

FLUXES CIRCULATORIS
A la vuitena planta el fluxe circulatori es veu generat al interior del programa i el seu nivell és baix.
Es veu complementat per zones de descans.

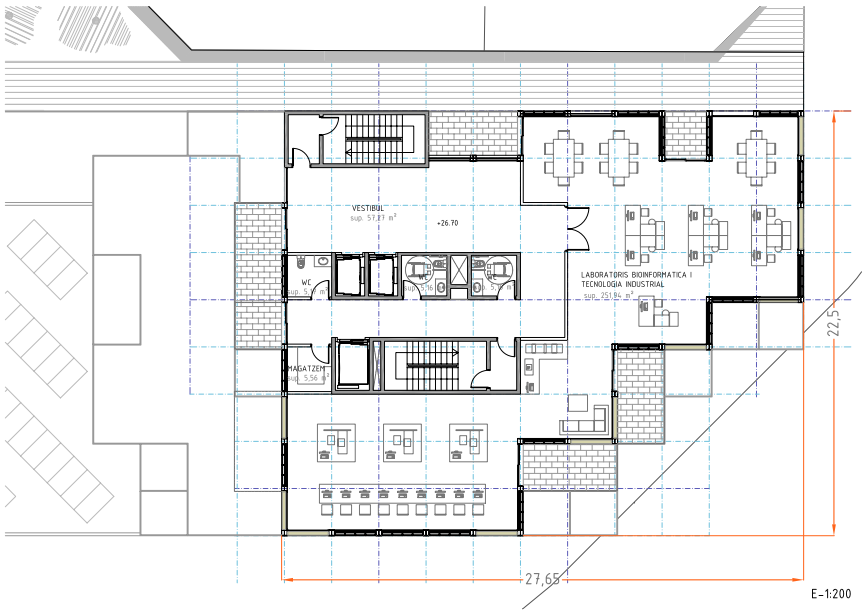

PLANTA SETENA (+23,50m)

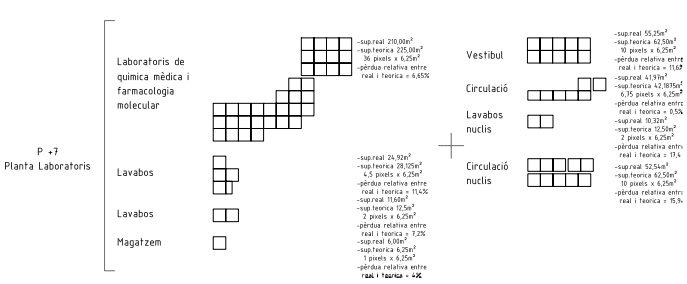

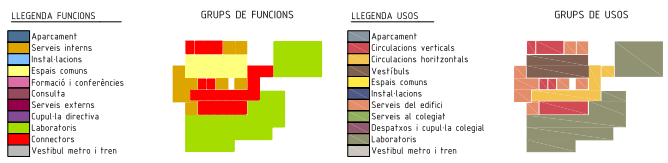

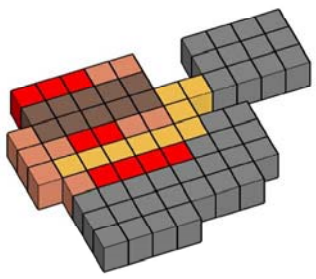

PROGRAMA P7
La planta setena només conté programa de laboratoris .

LABORATORIS DE QUÍMICA MÈDICA I FARMACOLOGIA MOLECULAR
La planta es divideix en dues zones per laboratoris, una és per experimentar amb les instal·lacions pertinent i l'altre és més d'estudi i reunió.
Es veu complementat amb lavabos amb dutxes i una separació estanca de desinfecció.

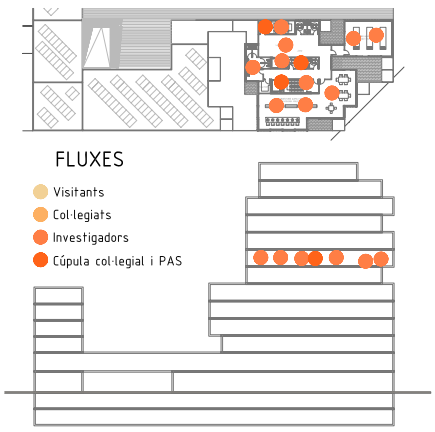

FLUXES CIRCULATORIS
A la setena planta el fluxe circulatori es veu dividit pels dos espais difernts de laboratoris.

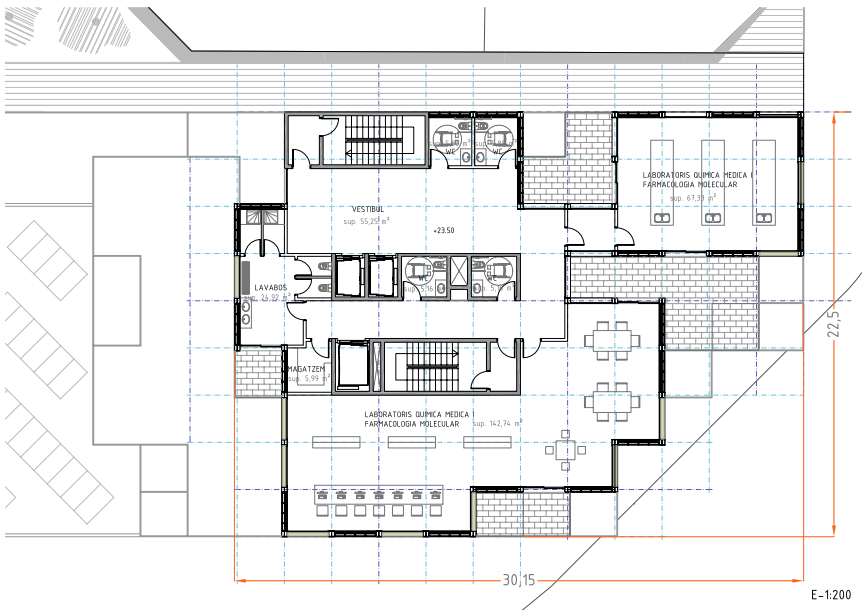

PLANTA SISENA (+20,30m)

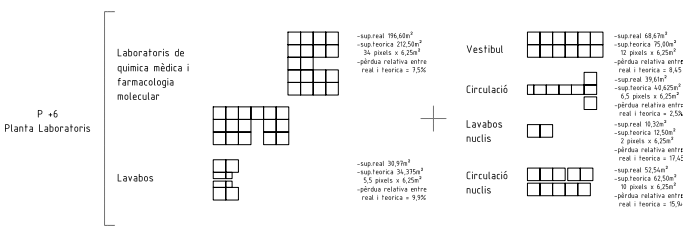

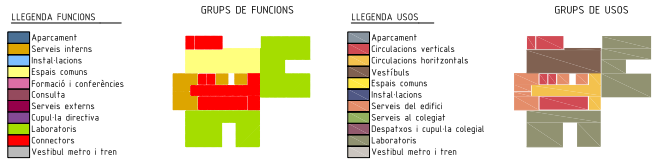

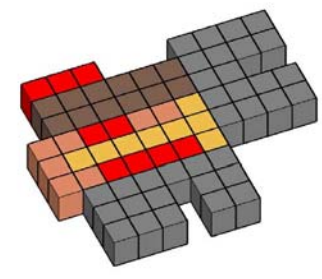

PROGRAMA P6
La planta sisena només conté programa de laboratoris .

LABORATORIS DE IDENTIFICACIÓ DE DIANES MOLECULARS
La planta disposa dues zones de laboratoris,una de experimentació amb instal·lacions específiques i una altre de treball de estudi i reunió.
Es veu complementat amb lavabos amb dutxes i una separació estanca de desinfecció.

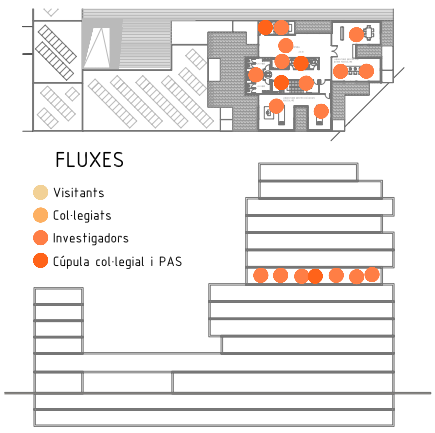

FLUXES CIRCULATORIS
A la sisena planta el fluxe circulatori es veu generat al interior del programa i el seu nivell és baix.

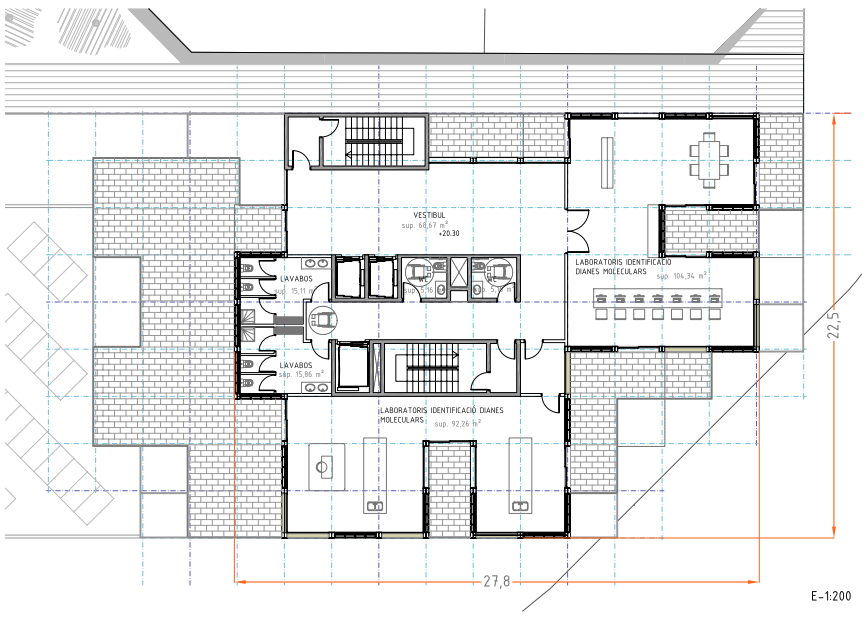

A 0 6

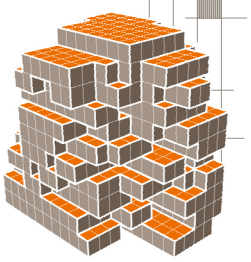

PFC Trib. 4 Roger Duch Cuadros
Juny'09

COL·LEGI DE FARMACÈUTICS I CENTRE DE RECERCA I DESENVOLUPAMENT FARMACÈUTIC

A06 PLANTA SISENA,PLANTA SETENA I PLANTA VUITENA