

Planol situació E: 1/25,000

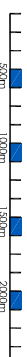

Planol situació E: 1/10,000

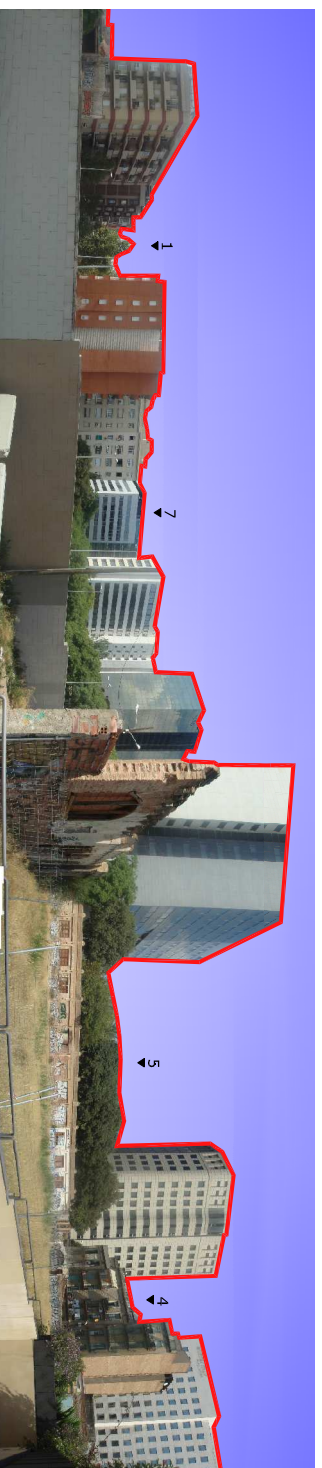

Skyline visible des del solar



Planol situació E: 1/1,000



1.- Vista del solar des de l'acabament del C/ Europa



2.- C/ Vilamur amb pl. Valldivya al fons



3.- C/ Joan Gamper

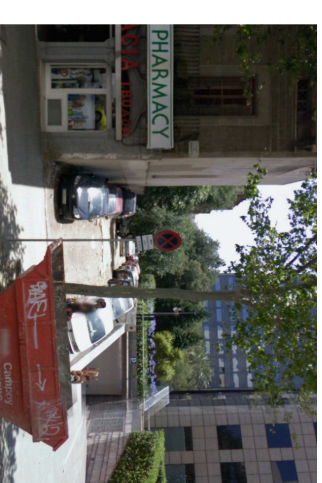

4.- Límit del solar amb C/ Numància



5.- Plaça de Valldivya amb el solar rere la païet de tàpia



6.- Accés a l'Hotel Hilton per sobre la vorera d'av. Diagonal fins al C/ Can Segalà



7.- C/ Can Segalà



8.- C/ Doctor Tàrrer