e:1/50 fs fachada sur

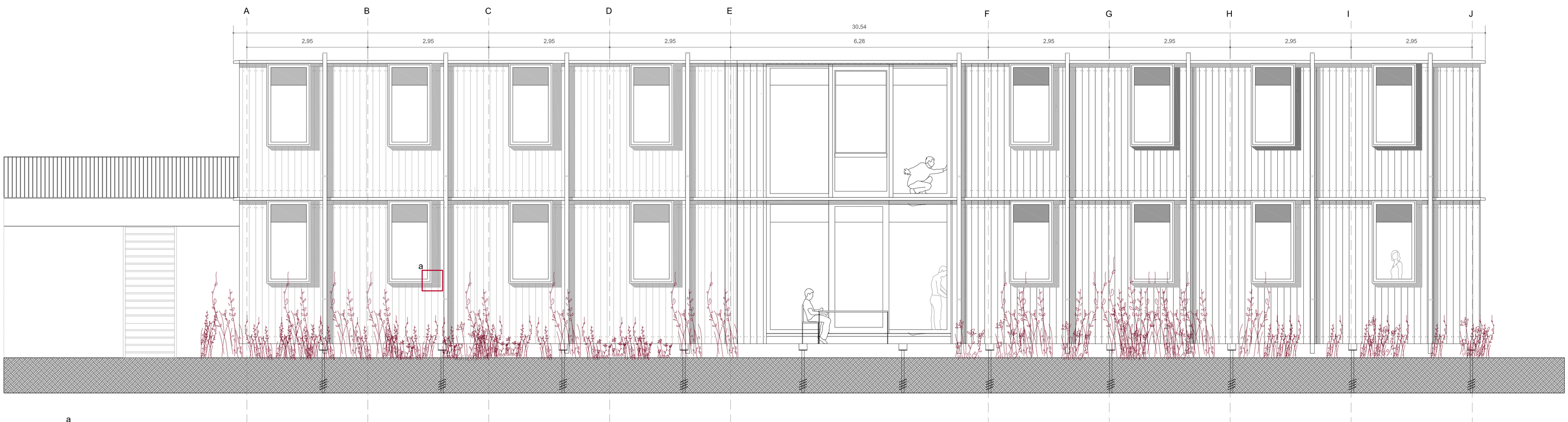

a

en los meses de verano el sol da en la fachada norte, al comienzo y al final del día desde marzo hasta septiembre.

e:1/50 fn fachada norte

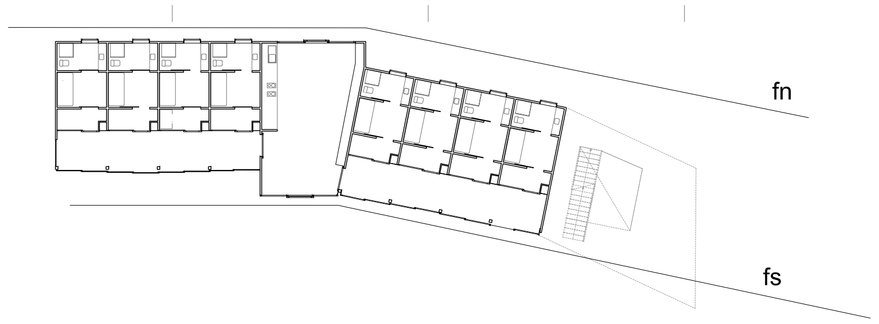

arquitectura

alzados

0 5 m

e:1/50

Residencia Universitaria en Sant Cugat **PFC**

alumno: Xabier Diaz
tutor: Claudi Aguiló