

# Evolució històrica de la plaça del Pla de Palau del 1742 a l'actualitat

## Evolució

**1742**  
Muralla existent. El Pla de Palau és la plaça més important de Barcelona, on s'hi troba el Palau del Virrei. L'any 1749 començarà la construcció del barri de la Barceloneta a l'altra banda de la muralla

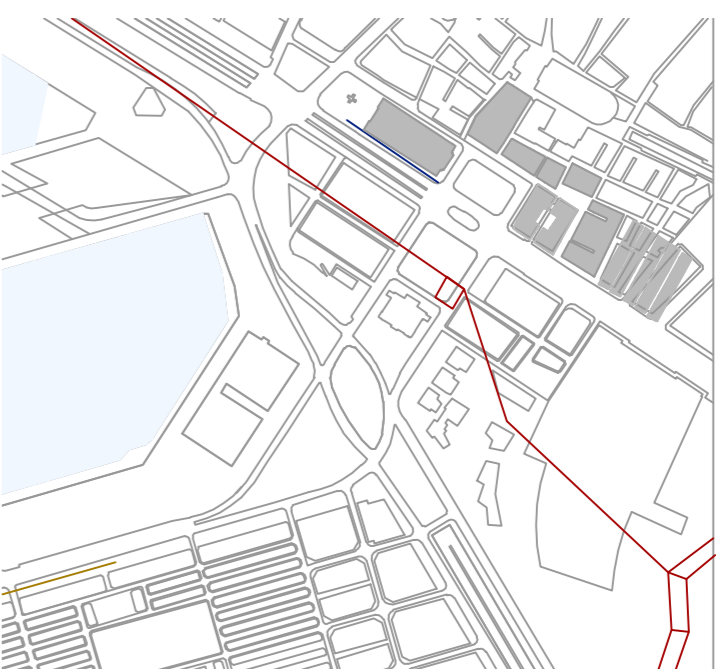

**1832**  
S'edifica l'escola de nàutica que tancarà la comunicació entre el port i el Pla de Palau. Es troba situada a l'antic emplaçament de la Porta del Mar.

**Escola de nàutica**  
Estat actual de l'edifici



**1842**  
Muralla existent. La Porta del Mar dona l'accés a la Plaça del Pla de Palau per la banda de mar. Es comença a construir el Pla de Palau per la banda de mar.

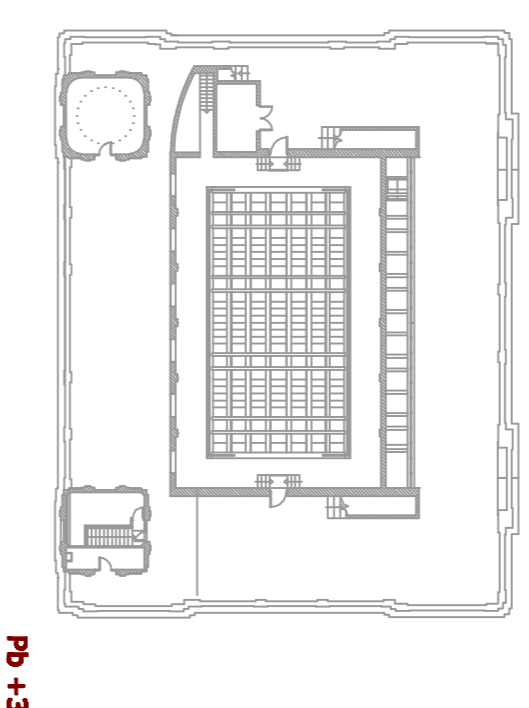

Pb +3

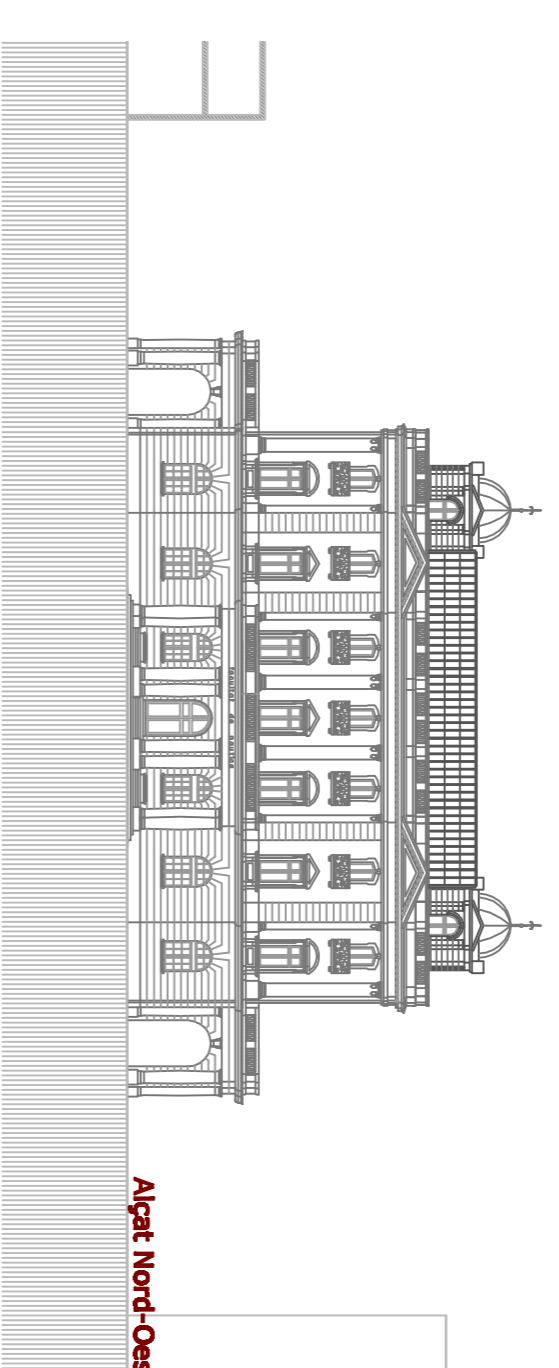

Alçat Nord-Oest



**s. XV**  
Palau del Virrei.

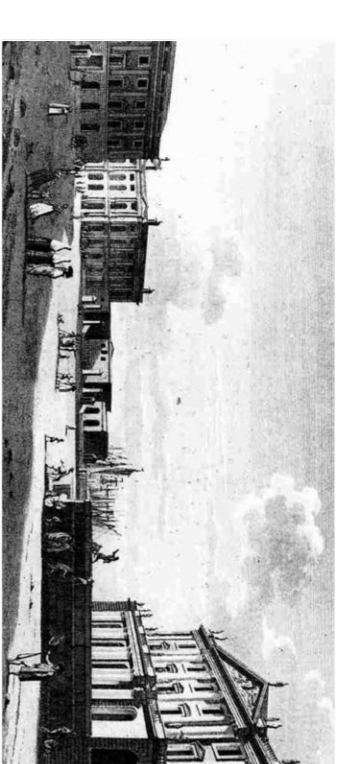

**s. XV**

**1868-1872**  
Desaparició de la muralla. El Pla de Palau perd els límits que l'havien marcat i s'oboca al port.

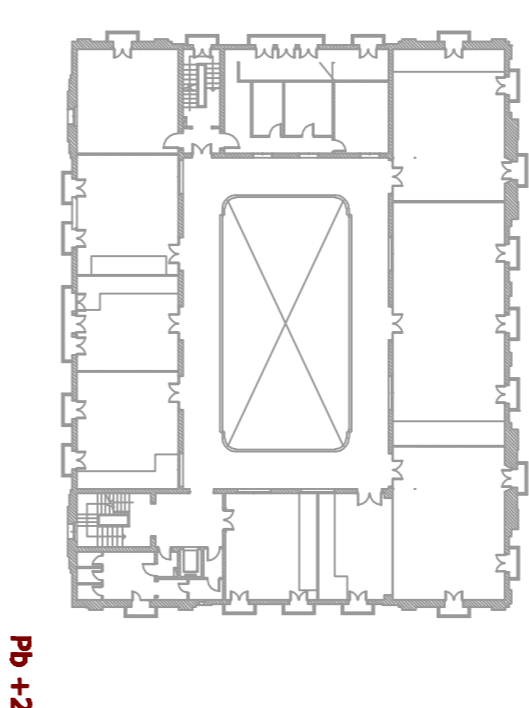
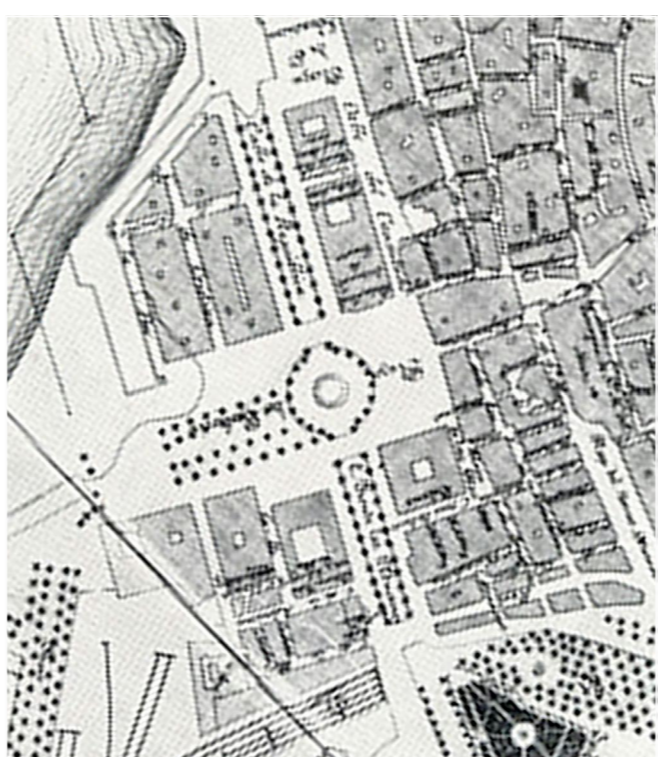

Pb +2

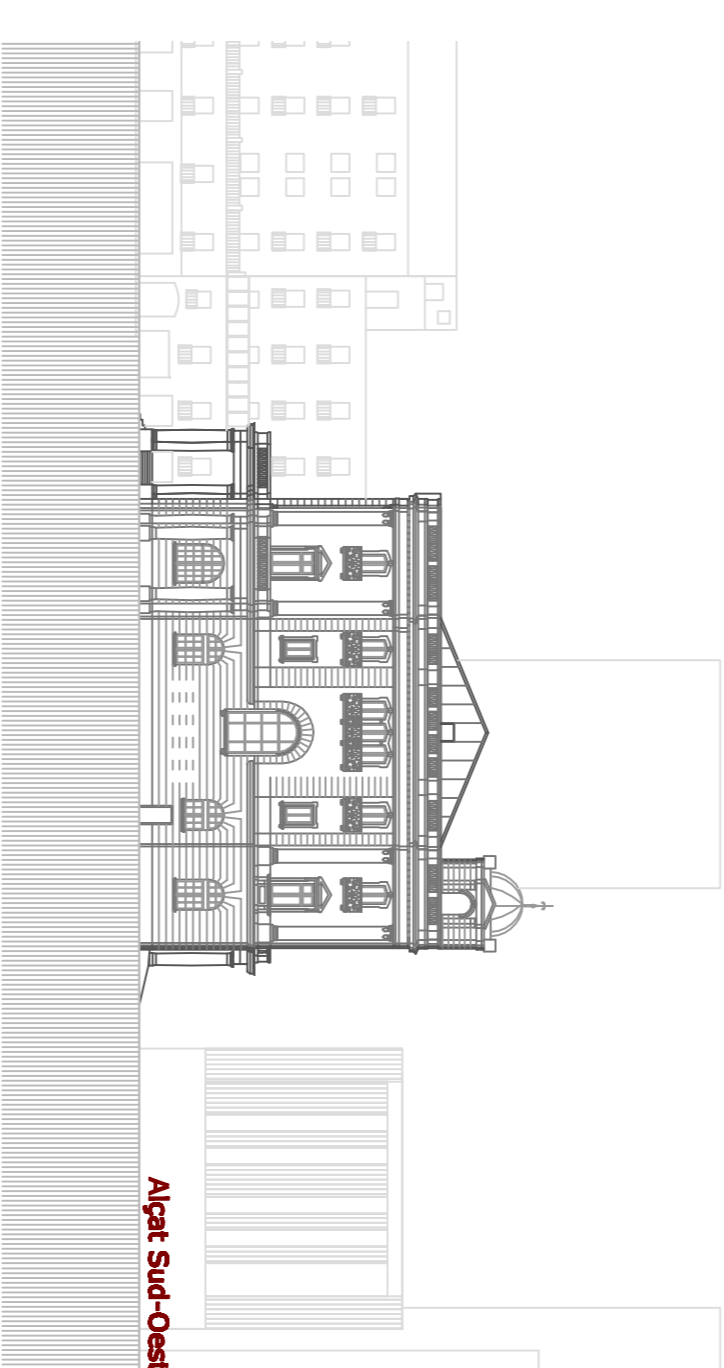

Alçat Sud-Oest

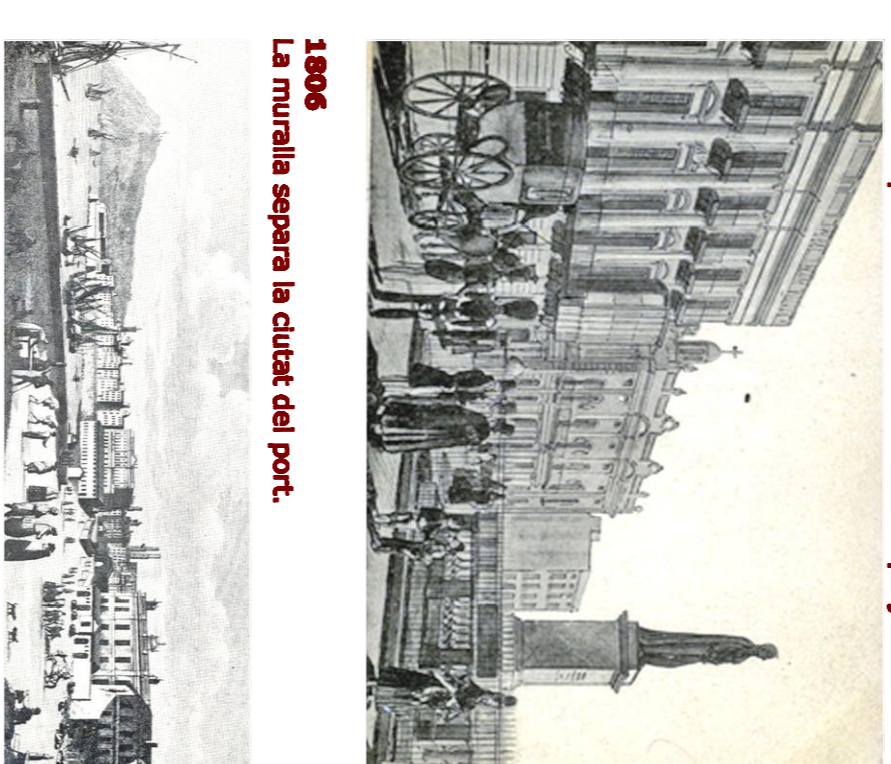

**1805**  
La muralla separa la ciutat del port.

**1891**  
El Pla de Palau arriba fins al port sense quedar-ne dibuixat el final i, per tant, s'obren noves categories que se l'havia volgut donar competitivament.

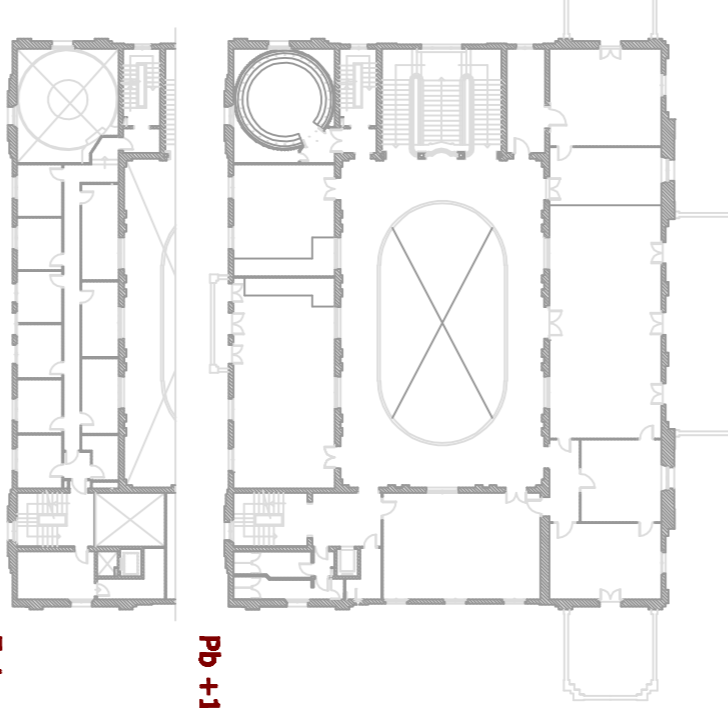
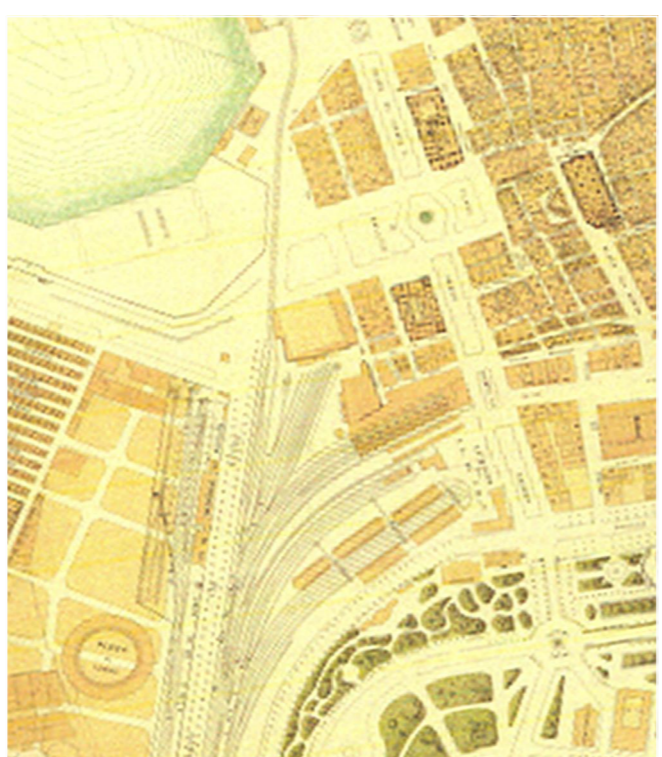
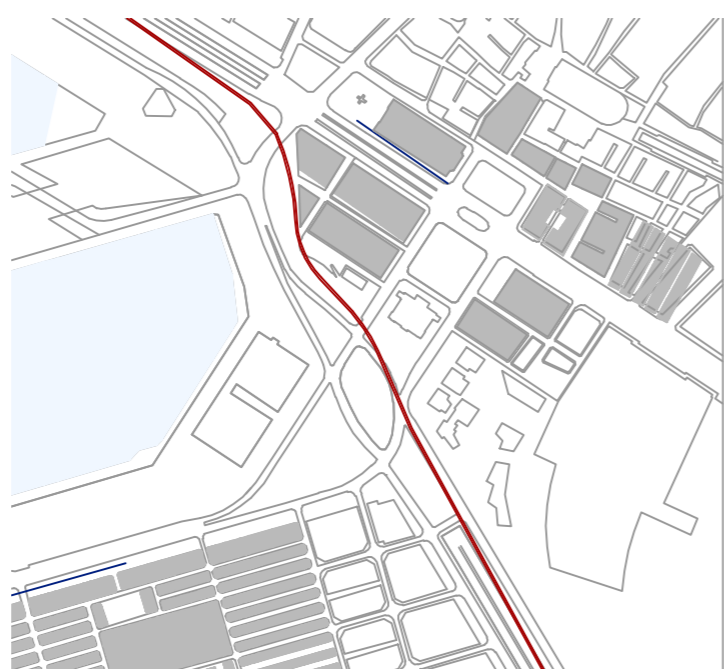

Pb +1

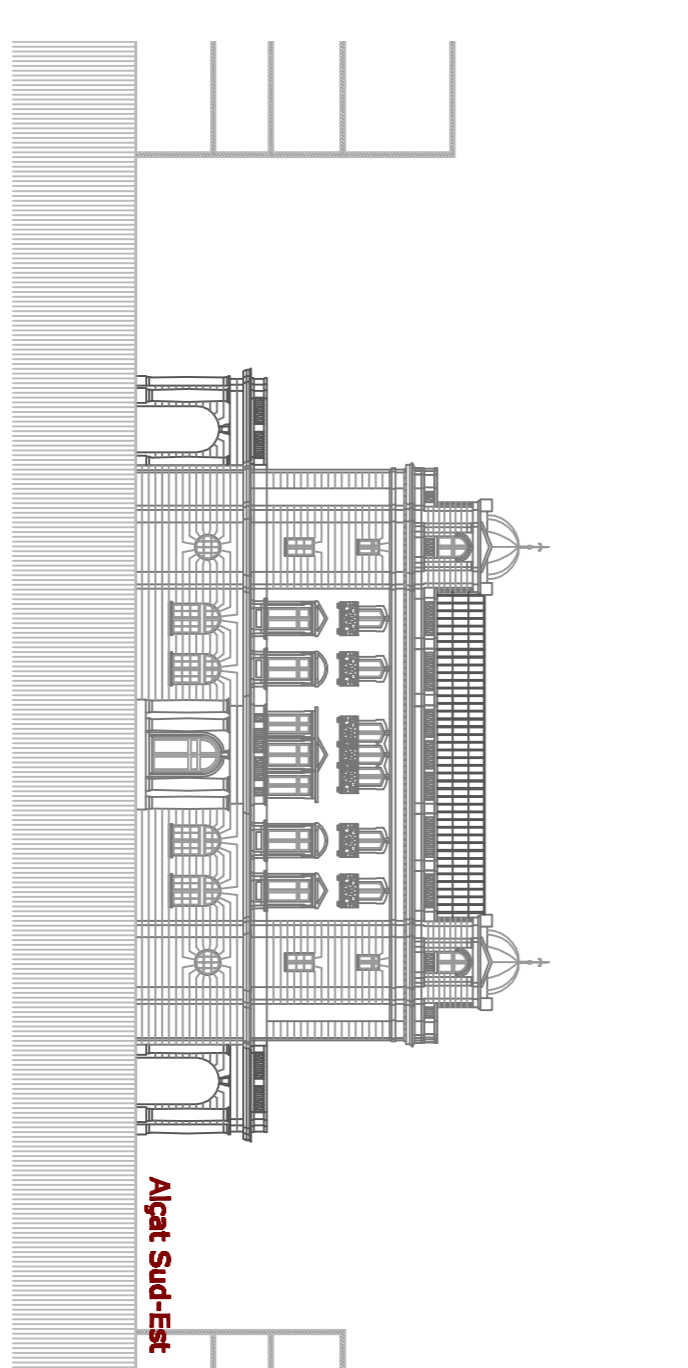

Alçat Sud-Est

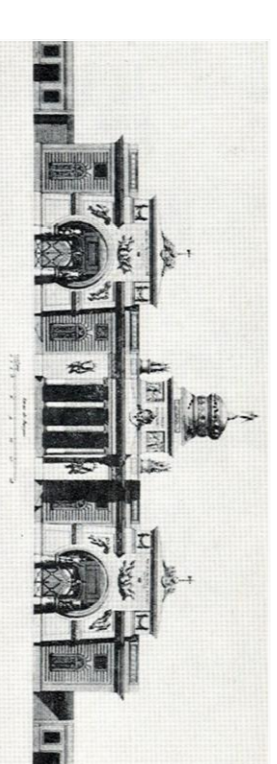

**1848**  
Porta del Mar.

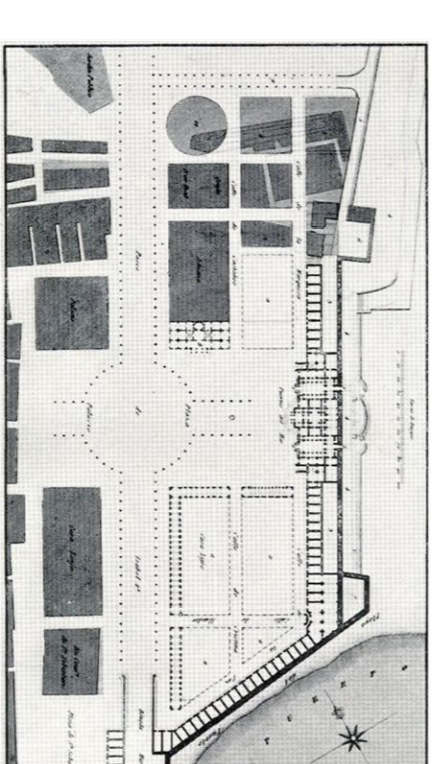

**1860**

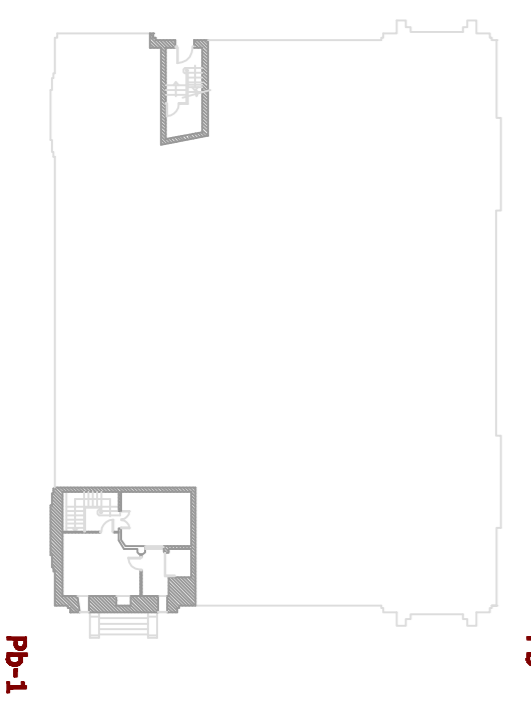
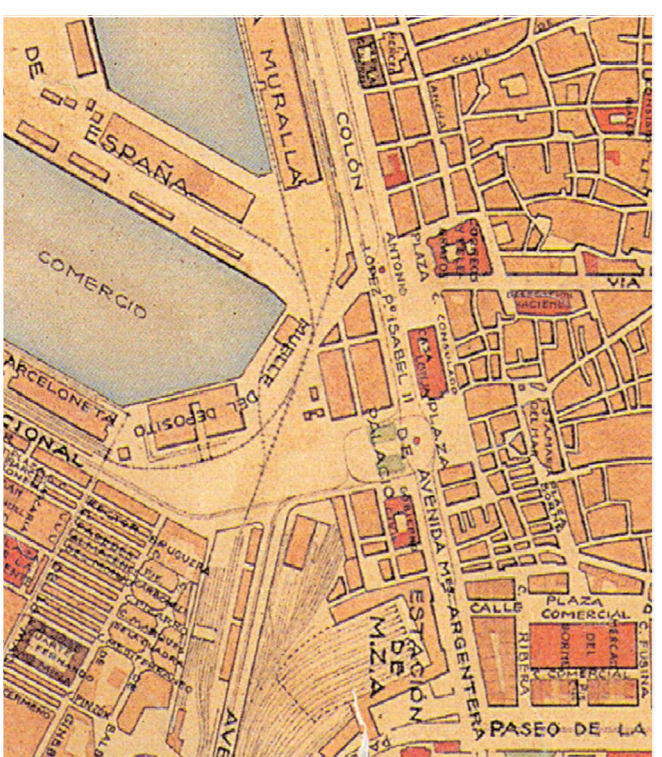
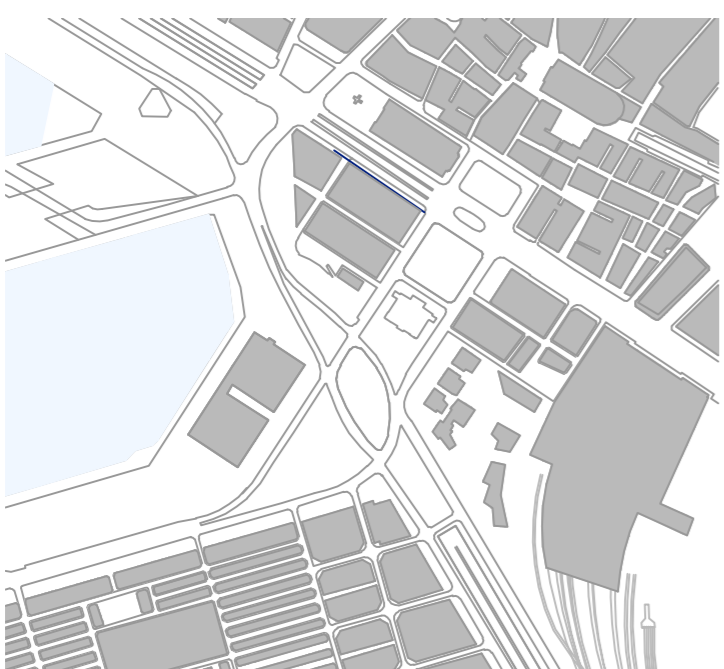

Pb-1

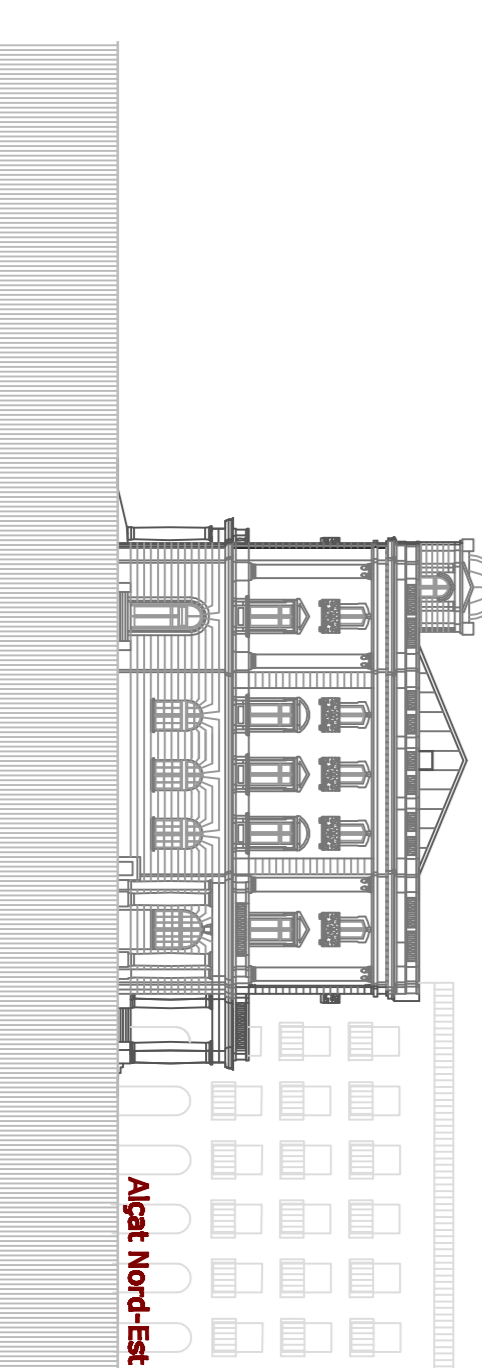

Alçat Nord-Est

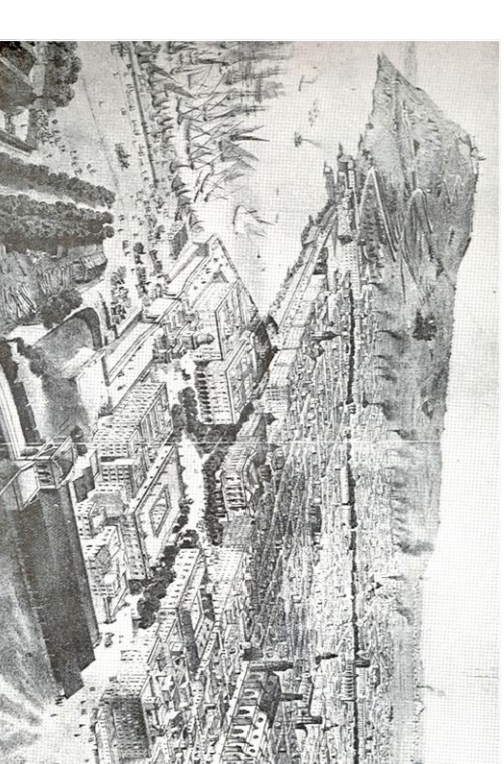

**1929**  
La plaça continua desdibuixada, allargant-se fins al port.  
Construcció de l'Estad de França.

## Reconversió de l'Escola de Nàutica en centre comercial audiovisual

Itere Oliva Batlle  
ETSAV\_FTC Gener 2010\_TREBALL 6

evolució

02 03 04 05 06 07 08 09 10 11 12 13 14 15 16 17 18 19 20 21 22

## Recorregut a través de imatges