

## Tema

Se trata de un tanatorio, un equipamiento de uso público propiedad de los Servicios Funerarios de Barcelona que se encargarán de administrarlo. Está emplazado en un solar situado justo al lado del acceso norte del Cementerio de Montjuïc de Barcelona

### La Muerte

"Las personas mueren de diferentes enfermedades, en diferentes circunstancias y en distintos ámbitos culturales, con diferentes niveles de conciencia y con diferentes percepciones de lo que constituye una buena muerte. La relación que cada uno de nosotros establece con la muerte se teje en el plano más íntimo, a través de la conciencia personal, matizada por la época, las creencias y los conocimientos y en base a ello cada cual vuelve la vista para buscar un sentido a su propia muerte".

Revista Digital Universitaria. El significado de la muerte, por Flor Hernández Avilaño

### Recorrido por la Historia

Actualmente, la muerte se vive socialmente como un tabú, no se les permite hablar de ella ni si quiera a aquellos que saben que están cerca de morir. Pero aun así, es un aspecto que va íntimamente ligado a la vida, y por tanto es un aspecto ineludible e inseparable de esta. A lo largo de la historia de la humanidad, el hombre ha tenido plena conciencia de ello, y como resultado, encontramos reparidos por toda la geografía mundial y por todas las épocas y culturas, monumentos y edificios relacionados con las prácticas funerarias. Aquí recojo algunos los monumentos y edificios funerarios más significativos de la historia y que además forman parte de los lugares más visitados por el hombre en la historia.

|   |  |   |   |  |  |  |   |   |  |
|---|--|---|---|--|--|--|---|---|--|
|   |  |   |   |  |  |  |   |   |  |
| Es el lugar dedicado al culto de los muertos más antiguo del mundo. Fue construido aproximadamente en el 9.500 a.C. | Es el conjunto de alfameamientos megalíticos más extenso que se ha encontrado, formado por unos 4.000 menhires, cuya función era servir de tumbas, siendo en conjunto una gran necrópolis. | Es el monumento megalítico más famoso. Forma parte de un complejo ceremonial más grande que se supone que se utilizaba como templo religioso funerario. | Eran galerías abiertas en la roca de las montañas, con techos anevos que conducían a la cámara del sacerdote. | Eran monumentos funerios, que custodiaban los restos de los faraones. Formaban parte de amplios complejos funerarios, con templos, otras tumbas y pirámides menores. | Se consideraban templos funerarios. Formados por un conjunto de cámaras sepulcrales escabadas en la roca de las montañas. Siguiendo el tipo del hipogeo. | Templo funerario realizado por la civilización nabatea, que contiene tres nichos en su interior. Y en el que a sus pies se realizaban los banquetes funerarios que constituían un ritual muy importante. | El mausoleo era un monumento funerario que contenía un sepulcro ostentoso. Este en concreto fue un imponente templo funerario, que se erigió como el lugar de enterramiento más importante de Roma. | Una de las siete maravillas del mundo, es un complejo de edificios construido en honor a Murtaga Mahal, esposa del emperador musulmán Shah Jahana. Y que sirvió como templo funerario y tumba para ambos. |  |

### Origen del Velatorio

El rito de velar empezó a practicarse pasada la Edad Media, debido a numerosos casos en los que el "difunto" despertaba, esto era debido a una enfermedad conocida como catalepsia, en la cual la persona pierde todos los signos vitales excepto los detectables con aparatos muy sofisticados. Debido a este fenómeno por el cual algunas persona despertaban una vez enterradas, surgió el rito de velar que consistía en mantener al difunto con la familia durante las siguientes hora después de la muerte.

### Velatorio

El velatorio es un acto privado al que acuden por lo general tan solo los amigos más cercanos del difunto para acompañar en el sentimiento a los familiares del mismo. El velatorio se realiza de cuerpo presente, es decir, con el fallecido situado en la misma habitación o una anexa donde se encuentran los asistentes. El velatorio se celebra inmediatamente después del fallecimiento y antes del entierro y de los funerales por el difunto.

### El Tanatorio Actual

En 1975 se inauguró en Pamplona el primer tanatorio de España. Hasta la fecha, el sector funerario ha vivido una auténtica reconversión, con la que se quiere dar respuesta a las nuevas necesidades de una sociedad en evolución. Hace unas décadas, en pueblos y ciudades se velaba al fallecido en su propio domicilio. Hoy, lo habitual es acudir a los servicios de un tanatorio, que no sólo son velatorios, son también empresas dedicadas a ofrecer todo tipo de servicios asociados a un fallecimiento, como la venta de féretros y urnas, lápidas y coronas, recordatorios, asesoría jurídica, asistencia psicológica, cremación, transporte del difunto y tanatopraxia, entre otros. E incluso, cada día aparecen más servicios, en función de la demanda, como puede ser el catering o la música. Un aspecto crucial para el buen funcionamiento consiste en separar debidamente los distintos flujos de personal, usuarios y fallecidos, con el fin de evitar que se produzcan situaciones más dolorosas de las que ya genera la propia situación.

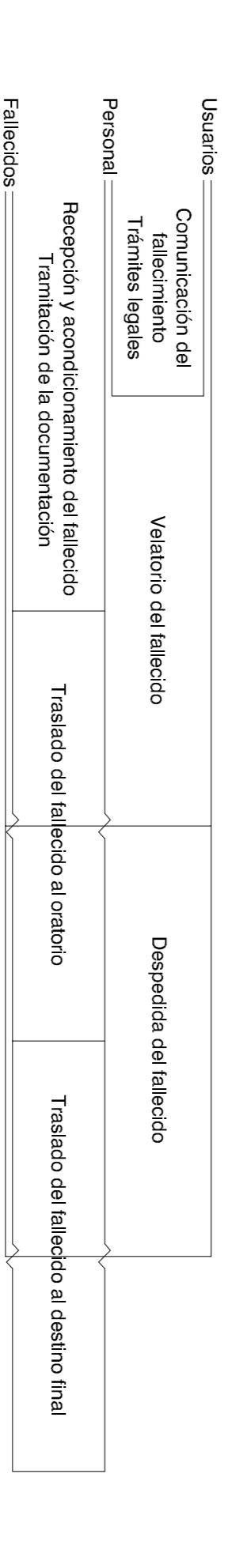

### Tanatorios Visitados



### Tanatorio

El tanatorio es un establecimiento funerario habilitado para el velatorio de difuntos. Además también ofrecen una serie de servicios asociados al fallecimiento de una persona tales como la venta de féretros, lápidas y coronas, asesoría jurídica, asistencia psicológica, cremación, transporte del difunto, tanatopraxia...

### El Servicio Funerario del Tanatorio Actual

El servicio funerario que ofrecen los tanatorios se desarrolla en varias etapas

- Comunicación del fallecimiento / Recepción de la llamada.
- El asesor funerario contacta con la familia.
- Obtención de información: datos de filiación, elección de féretro, destinos intermedios, ceremonia, destino final...
- Redacción de presupuesto.
- Obtención de certificado médico, oficios...
- Servicio de recogida del fallecido (por el personal funerario).
- Acondicionamiento del cuerpo: tanatoestética y tanatopraxia.
- Tramitación de toda la documentación.
- Tramitación y desarrollo de encargos: coronas, essequias, recordatorios...
- Desarrollo del ceremonial.
- Traslado del cuerpo al destino final (cementerio, traslados nacionales, internacionales y cremaciones).

### Ritos Funerarios

Son prácticas relacionadas con la muerte y el enterramiento de una persona. Estas están estrechamente relacionadas con las creencias religiosas sobre la naturaleza de la muerte y la existencia de una vida después de ella, implican importantes funciones psicológicas, sociológicas y simbólicas. Los rituales y costumbres funerarias tienen que ver no solo con la preparación y despedida del cadáver, sino también con la satisfacción de los familiares y la permanencia del espíritu del fallecido entre ellos.

### Funeral

El funeral es la ceremonia que se lleva a cabo para despedir a una persona. Las diferentes formas de despedir al cadáver están en función de las creencias religiosas, el clima, la geografía y el rango social.

### Organigrama de Funcionamiento del Tanatorio Actual

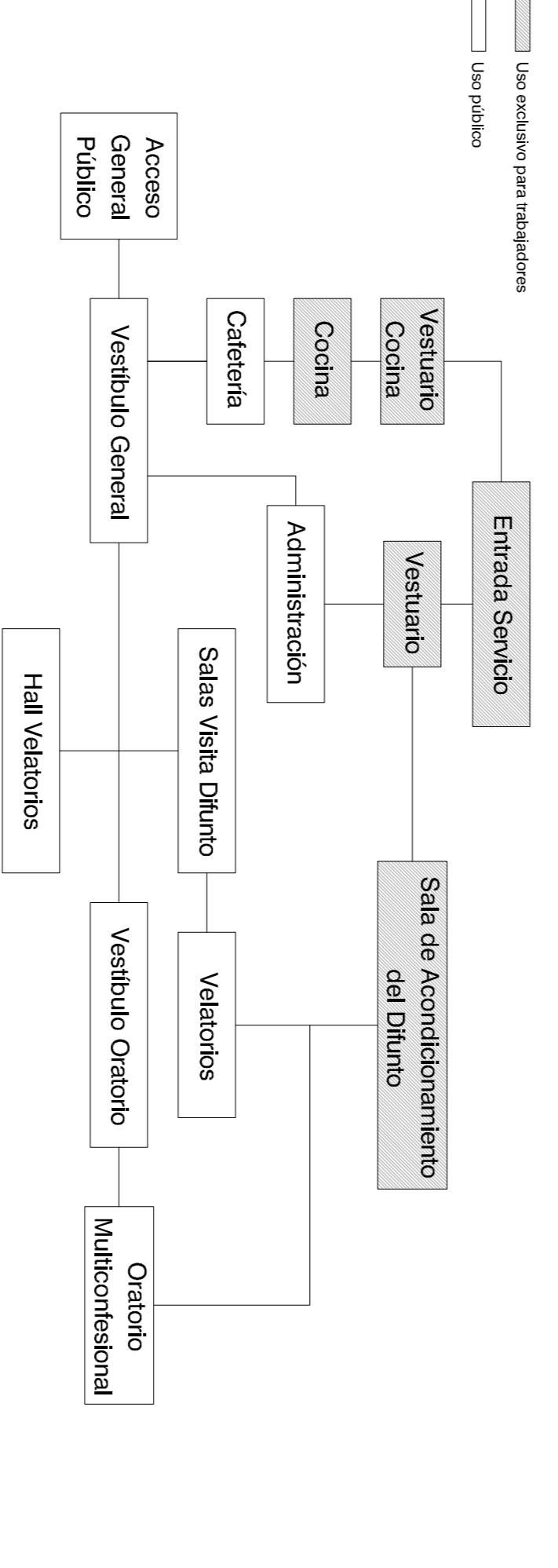

## PFC

enero 2010

Nuria Domingo Serrano

Tribunal 1: Miguel Usandizaga,

Pepa Gómez, Montse Pons

eitsav

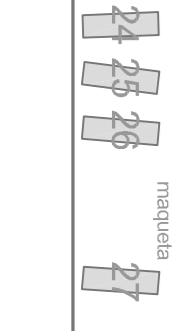
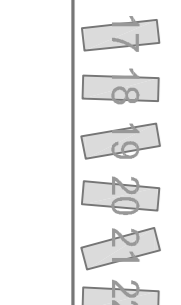
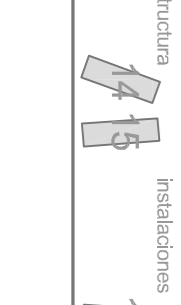
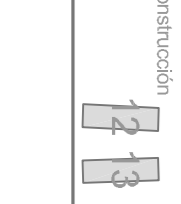
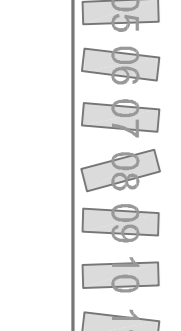
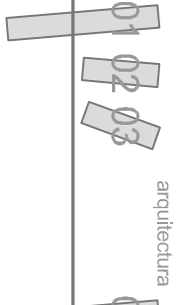

## Tanatorio en Montjuïc