

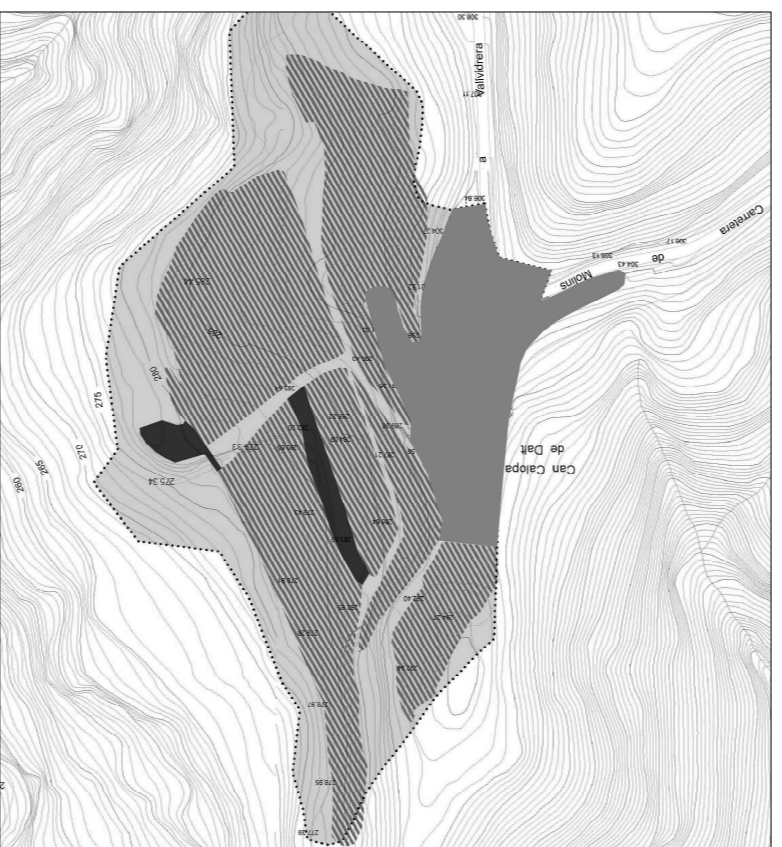

LA SUPERFÍCIE FORESTAL (SEGONS LES REFERÈNCIES CADASTRALS) ÉS DE 146,105 HA, ALS VOLTANTS, APROFITANT PLACES DE LA FINCA, HI HA LA VINYA QUE DOPA 2,85 HA. L'ANY 2000 ES VA REPER L'ÀREA DE CONURE PER OPTIMITZAR EL CULTIU. CONSTRUÏR DUES GRANS RIXES EN EL VESSANT EN EL CASERER SEQUINT EL CONJUNT CONSTRUÏT .

LA RESTA DE LA FINCA ERA PRÀVIAMENT BOSCOS DE PINEDA I EL SEU DESTÍ ES VA PLANIFICAR EN EL PLA TÈCNIC DE GESTIÓ 1998. L'ABANDÓ HA ESTAT MOLT LIMITADA.

L'ACCÉS A LA FINCA ESTÀ GARANTIT PER LA B.V.-1468 QUE CREUA LA FINCA D'EST A OEST. PASSENT MOLT A PROP DE CAN CALOPA DE DALT.

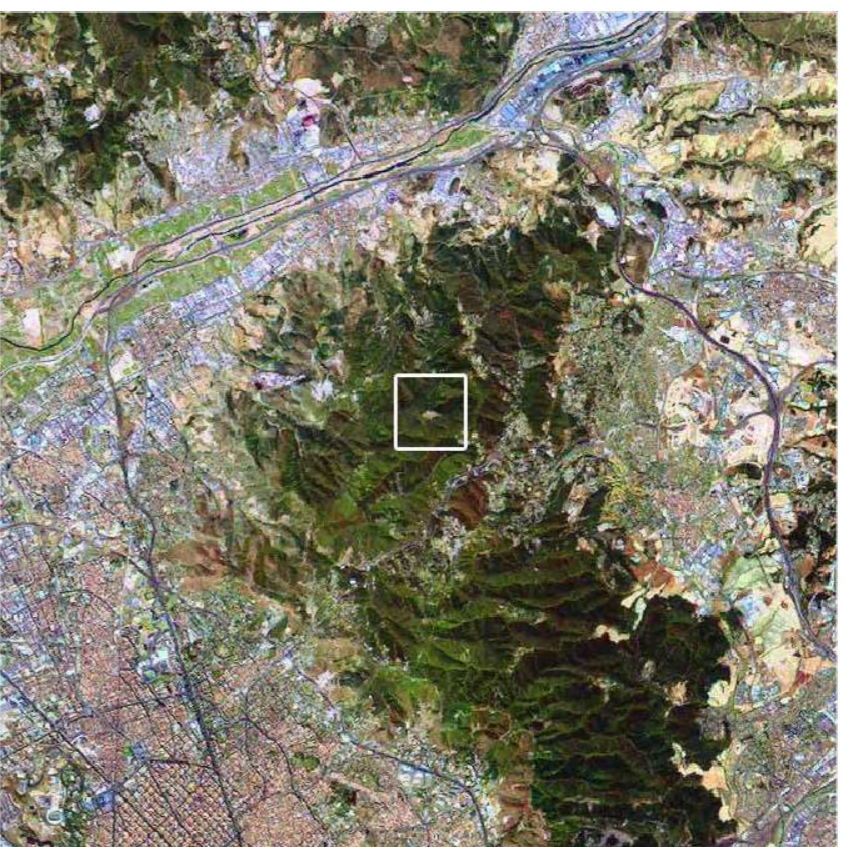

**DISTRIBUCIÓ DE L'ÀREA AGRÍCOLA**

- ESPAI AGRÍCOLA
- CULTIU DE VINYES
- ESPAIS DE SUPORT AL PROGRAMA DE FAUNA DE LA MÀSIA
- SUPERFÍCIE DE LA CLAVIANA 52.053 M<sup>2</sup>

ORGANIGRAMA FUNCIONAL

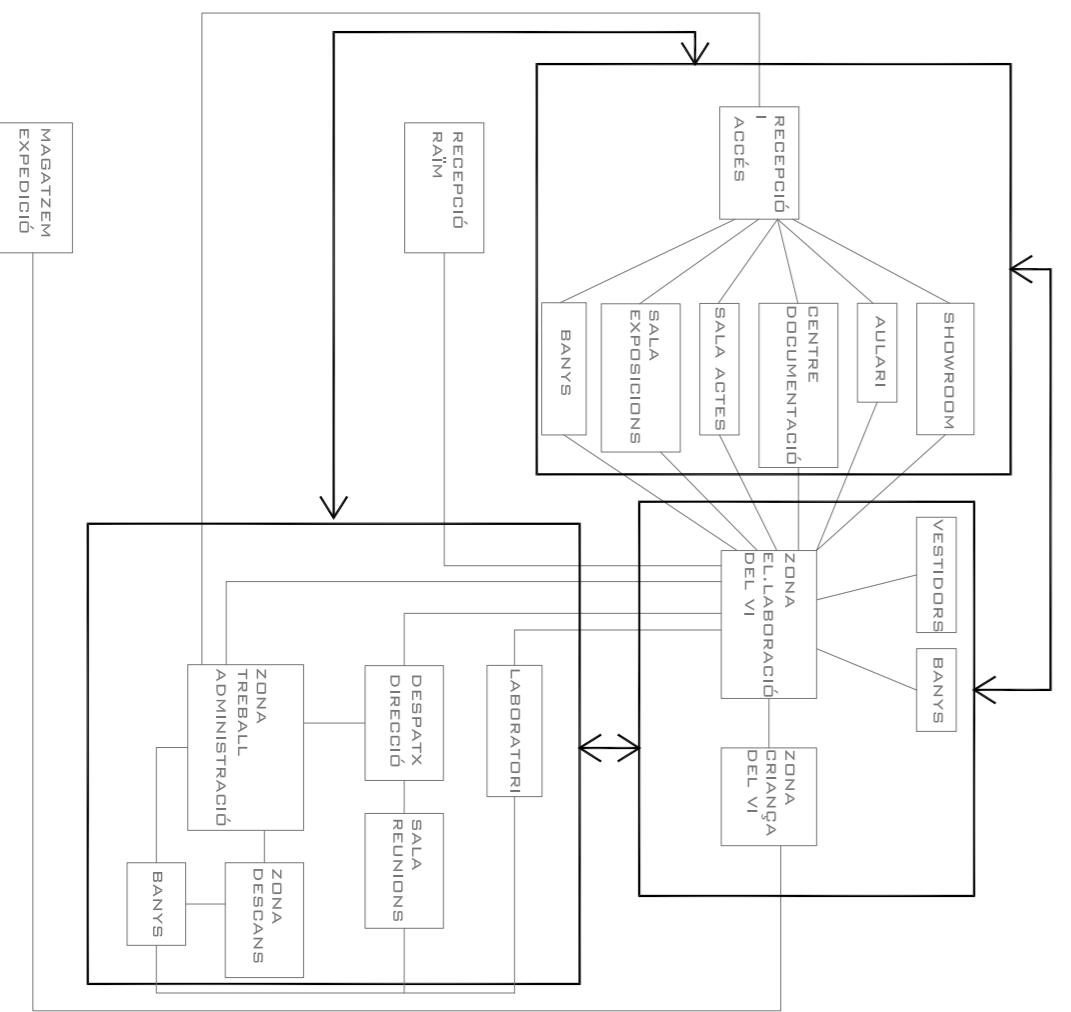

IMATGES DE L'ANY 2000

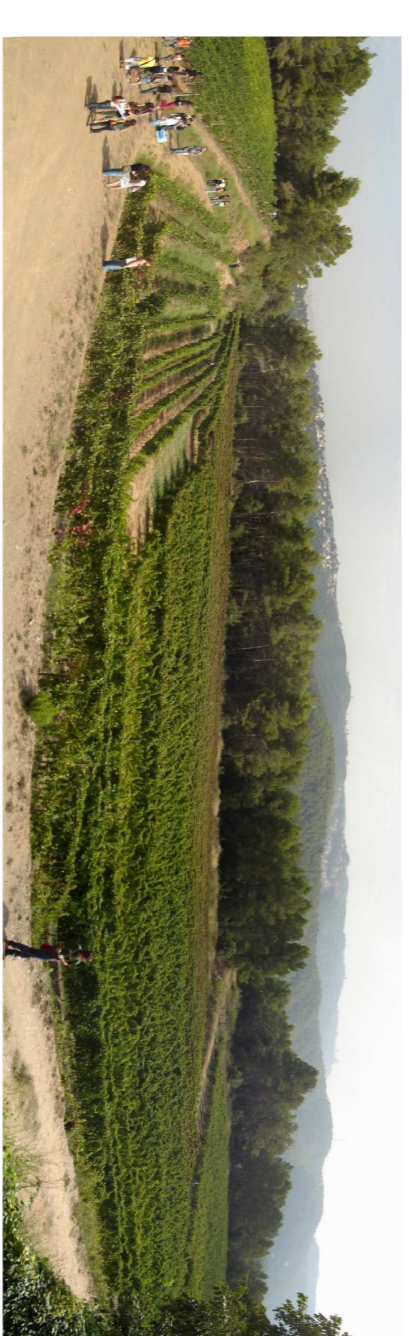
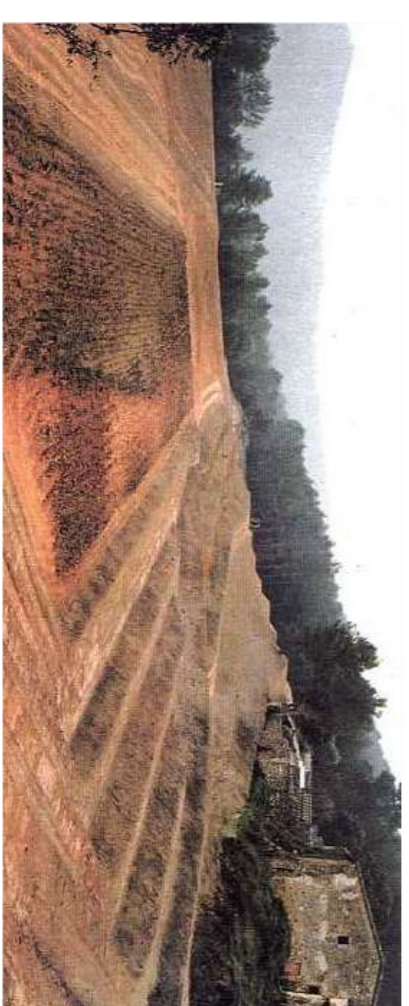
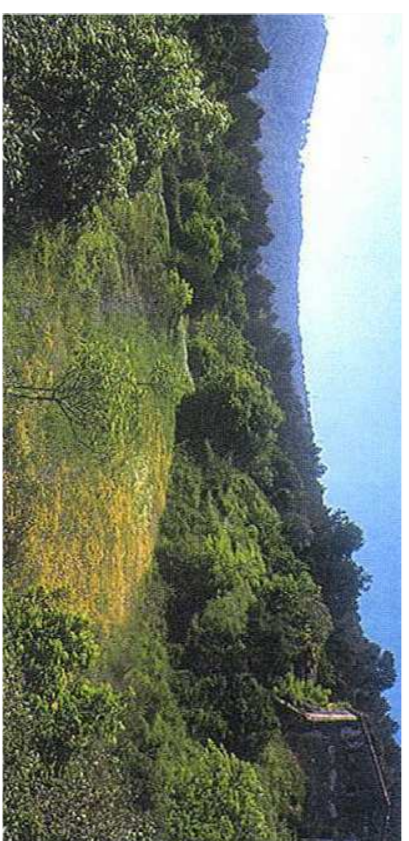

ESTAT ACTUAL



AQUEST CELLER és un equipament rúdic resultant al districte de Sarrià-Sant Gervasi i propietat i administrat per l'ajuntament de Barcelona destinat a l'elaboració de vi amb denominació d'origen de Barcelona i amb una sèrie de dependències destinades per activats del món enològic (conferències, degustació, cursos...) Benvolguda en un terreny a Molins de Rei, conegut com a Can Calopa de Dalt. L'edifici està situat al punt més alt del terreny i més proper a l'accés de la zona. on hi ha la zona d'aparcament i on es visualitza tota la plantació de vinyes de la propietat la qual es troba delimitada per una tanca metàl·lica per tal de preservar el cultiu del vinya amb el celler atès que es manté un fort vincle entre l'edifici i el seu context. on el llençall que s'ha construït és de doblec amable amb aquests factors, impredictibles pel desenvolupament del projecte, tenint en compte que és un espai protegit el qual forma part del Parc de Collserola.

**VINYES DE CAN CALOPA DE DALT**

AMB LA GRAN ABERTURA DEMORFOLÒGICA I AGRÍCOLA DELA TRANSFORMACIÓ DE LA SERRA DE COLLSEROLA, JA QUE ES VAN CREAR NOVES ÀREES AGRÍCOLES DESTINADES AL CONURE I VINYES. AQUESTES ÚLTIMES VAN SER PLANTADES MASSIVAMENT A PARTIR DE 1860. ATEGA LA RESTRUCIÓ DE TOTES LES VINYES PER S'UTILITZAR PER A LA FIL·LOXERA VA PRODUIR UN CANVI BRUSC EN EL ÚS DEL SÒL. LES VINYES VA SER DESTINADES A SUPUR LA FORTA DEMANDA QUE ES VA PRODUIR.

L'any 2000, LA recuperació de LES VINYES DE CAN CALOPA DE DALT VA RECUPERAR LES ANTIGUES RIXES DE CONURE I VINYA ES VA ENGGAR EL PROCÉS D'ELABORACIÓ DEL VI DINS DE LA DENOMINACIÓ D'ORIGEN CATALUNYA. LES VARIETATS PLANTADES SÓN LES SEGUENTS:

VARIETAT	NºDE CEPS	SUP.
GARNATXA	2.771	4.800
SYRAH	4.209	9.000
NIELUCIÓ	2.091	3.650
AGLIANICO	3.000	5.200
TOTAL	15.431	28.500m <sup>2</sup>

A PART DE LA FUNCIÓ AGRÍCOLA LES VINYES TAMBÉ DONEN SUPORT ALS PROGRAMES PER A LA BEBUTIÓ DE LA FAUNA DEL PARC DE MOTIU ES VA CONSTRUÏR UNA BASSA I ALCUNES DE LES FEXES RESTEN PROVENIENTS NATURALS PER AL PROVENIENT DE L'ANY PER A LAVIFAUNA.



PROCÉS DE PRODUCCIÓ

